

**INFORMACIÓN ESCOLAR
COMUNIDAD AUTÓNOMA DE LA RIOJA**



CURSO 2017/2018

GOBIERNO DE LA RIOJA

CONSEJERÍA DE EDUCACIÓN, FORMACIÓN Y EMPLEO

Dirección General de Educación

ÍNDICE

*DATOS GENERALES (PAG.2)

*LISTADO DE LOCALIDADES PERTENECIENTES A UN C.R.A.(PAG.3)

*RELACIÓN DE CENTROS (PAG.4)

*UNIDADES, APOYOS y PROGRAMAS CONCERTADOS (PAG. 12)

*DATOS CENTROS –(PAG.14)

*CENTROS DOCENTES

•Número de Centros Docentes –(PAG.15)

•Alumnado en cada centro docente – (PAG.16)

*CENTRO DOCENTE PRIVADO EXTRANJERO EN ESPAÑA - (PAG. 20)

*1^{ER} CICLO DE ED. INFANTIL: CENTROS PÚBLICOS –(PAG. 21)

*1^{ER} CICLO DE ED. INFANTIL: CENTROS PRIVADOS –(PAG.22)

*INFANTIL, PRIMARIA Y ED. ESPECIAL: COLEGIOS PÚBLICOS (LOGROÑO) –(PAG.24)

*INFANTIL, PRIMARIA Y ED. ESPECIAL: COLEGIOS PÚBLICOS (PROVINCIA) –(PAG.25)

*INFANTIL, PRIMARIA Y ED. ESPECIAL: CENTROS CONCERTADOS (LOGROÑO) –(PAG.28)

*INFANTIL, PRIMARIA Y ED. ESPECIAL: CENTROS CONCERTADOS (PROVINCIA) –(PAG.29)

*RESUMEN TOTAL: INFANTIL, PRIMARIA Y ED. ESPECIAL –(PAG.30)

*E.S.O./BACHILLERATO: I.E.S. y Secciones –(PAG.31)

*E.S.O./BACHILLERATO: CENTROS PRIVADOS-CONCERTADOS –(PAG.32)

*RESUMEN TOTAL E.S.O./BACHILLERATO –(PAG.33)

* FORMACIÓN PROFESIONAL BÁSICA - (PAG.34)

*CICLO FORMATIVO GRADO MEDIO –(PAG.35)

*CICLO FORMATIVO GRADO SUPERIOR –(PAG.36)

*RESUMEN TOTAL CICLOS FORMATIVOS –(PAG.37)

*CURSOS DE FORMACIÓN Y PREPARACIÓN DE ACCESO A CICLOS –(PAG.38)

*EDUCACIÓN PERSONAS ADULTAS Y EDUCACIÓN A DISTANCIA –(PAG.39)

*ENSEÑANZAS ARTÍSTICAS E IDIOMAS –(PAG.40)

*DATOS POR LOCALIDADES - (PAG.41)

*RESUMEN TOTAL ALUMNADO CURSO 2017/2018 –(PAG.50)

*GRÁFICOS –(PAG.51)

•Distribución Alumnado –(PAG. 52-60)

•Evolución alumnado en los últimos cursos –(PAG. 61-63)

•Alumnado extranjero –(PAG. 64-66)

•Centros Educativos –(PAG. 67-69)

•Unidades escolares –(PAG. 70)

**DATOS
GENERALES**

LOCALIDADES PERTENECIENTES A UN C.R.A. CURSO 2017/2018

Ábalos	C.R.A. Entreviñas (San Vicente) -(PAG. 27)	Herce	C.R.A. Alto Cidacos -(PAG. 25)
Agoncillo	C.R.A. Las Cuatro Villas (Agoncillo) -(PAG. 25)	Hormilla	C.R.A. Cuenca del Najerilla (Uruñuela)-(PAG. 27)
Aguilar del Río Alhama	C.R.A. Alhama (Cervera del R.A.) -(PAG. 26)	Huércanos	C.R.A. Cuenca del Najerilla (Uruñuela)-(PAG. 27)
Alcanadre	C.R.A. Vista la Hez (Ausejo) -(PAG. 25)	Igea	C.R.A. Valle del Linares -(PAG. 26)
Alesanco	C.R.A. Cuenca del Najerilla (Uruñuela)-(PAG. 27)	Medrano	C.R.A. Moncalvillo (Nalda) -(PAG. 27)
Anguciana	C.R.A. Valle Oja-Tirón -(PAG. 26)	Nalda	C.R.A. Moncalvillo (Nalda) -(PAG. 27)
Anguiano	C.R.A. Entrevalles (Badarán) -(PAG. 25)	Ortigosa de Cameros	C.R.A. Cameros Nuevo (Torrecilla) -(PAG. 27)
Arenzana de Abajo	C.R.A. Cuenca del Najerilla (Uruñuela)-(PAG. 27)	Préjano	C.R.A. Alto Cidacos -(PAG. 25)
Arnedillo	C.R.A. Alto Cidacos -(PAG. 25)	Ribafrecha	C.R.A. Las Cuatro Villas (Agoncillo) -(PAG. 25)
Arrúbal	C.R.A. Las Cuatro Villas (Agoncillo) -(PAG. 25)	Rincón de Olivedo	C.R.A. Valle del Linares -(PAG. 26)
Ausejo	C.R.A. Vista la Hez (Ausejo) -(PAG. 25)	San Asensio	C.R.A. Entreviñas (San Vicente) -(PAG. 27)
Badarán	C.R.A. Entrevalles (Badarán) -(PAG. 25)	San Millán de la Cogolla	C.R.A. Entrevalles (Badarán) -(PAG. 25)
Briones	C.R.A. Entreviñas (San Vicente) -(PAG. 27)	San Román de Cameros	C.R.A. Las Cuatro Villas (Agoncillo) -(PAG. 25)
Cabretón	C.R.A. Alhama (Cervera del R.A.) -(PAG. 26)	San Vicente de la Sonsierra	C.R.A. Entreviñas (San Vicente) -(PAG. 27)
Camprovin	C.R.A. Cuenca del Najerilla (Uruñuela)-(PAG. 27)	Santurde de Rioja	C.R.A. Valle Oja-Tirón -(PAG. 26)
Castañares de Rioja	C.R.A. Valle Oja-Tirón -(PAG. 26)	Torrecilla en Cameros	C.R.A. Cameros Nuevo (Torrecilla) -(PAG. 27)
Cervera del Río Alhama	C.R.A. Alhama (Cervera del R.A.) -(PAG. 26)	Tricio	C.R.A. Cuenca del Najerilla (Uruñuela)-(PAG. 27)
Corera	C.R.A. Vista la Hez (Ausejo) -(PAG. 25)	Tudelilla	C.R.A. Vista la Hez (Ausejo) -(PAG. 25)
Cornago	C.R.A. Valle del Linares -(PAG. 26)	Uruñuela	C.R.A. Cuenca del Najerilla (Uruñuela)-(PAG. 27)
Cuzcurrita de Río Tirón	C.R.A. Valle Oja-Tirón -(PAG. 26)	Valverde	C.R.A. Alhama (Cervera del R.A.) -(PAG. 26)
El Villar de Arnedo	C.R.A. Vista la Hez (Ausejo) -(PAG. 25)	Viguera	C.R.A. Moncalvillo (Nalda) -(PAG. 27)
Enciso	C.R.A. Alto Cidacos -(PAG. 25)	Villoslada de Cameros	C.R.A. Cameros Nuevo (Torrecilla) -(PAG. 27)
Entrena	C.R.A. Moncalvillo (Nalda) -(PAG. 27)	Viniegra de Abajo	C.R.A. Entrevalles (Badarán) -(PAG. 25)
Galilea	C.R.A. Vista la Hez (Ausejo) -(PAG. 25)		
Grávalos	C.R.A. Valle del Linares -(PAG. 26)		

RELACIÓN DE CENTROS

Centros Educativos de La Rioja por localidades. Datos generales. Curso 2017/2018

CÓDIGO	CENTROS	TELÉFONO	DIRECCIÓN	CORREO-@
AGONCILLO				
26008131	E.I.P.C. Piruleta	941-43.10.07	Tomás de la Cruz S/N	ayto@aytoagoncillo.org
26007744	C.R.A. Las Cuatro Villas	941-43.13.98	AGONCILLO C/José M ^a de la Vega, 36	cra.agoncillo@larioja.edu.es
		941-43.14.32	ARRÚBAL	cra.agoncillo.arrubal@larioja.edu.es
		941-43.41.59	RIBRAFECHEA	ribafrec@adigital.pntic.mec.es
		941-46.41.16	SAN ROMÁN DE CAMEROS	crasanroman@correo.larioja.edu.es
ALBELDA DE IREGUA				
26008542	E.I.P.C. Nuestra Señora del Bueyo	941-44.30.19	Plaza Mayor, 9	aytoalbelda@yahoo.es
26000063	C.E.I.P. San Prudencio	941-44.31.39	San Prudencio, 6	ceip.sanprudencio@larioja.edu.es
ALBERITE				
26008554	E.I.P.C. Mercedes Benito	941-43.62.98	Travesía del Cerrado, 4	alberite@aytoalberite.com
26000087	C.E.I.P. D ^a Avelina Cortázar	941-43.69.55	Dr. Navarro Díaz, s/n	ceip.avelinacortazar@larioja.edu.es
ALCANADRE				
26008566	E.I.P.C. Daniel Alonso	941-16.50.04	Parque Virgen de Aradón, 1	secretaria@aytoalcanadre.org
ALDEANUEVA DE EBRO				
26000105	C.E.I.P. Miguel Ángel Sáinz	941-16.30.56	Presidente Adolfo Suárez, 8	ceip.miquelangelsainz@larioja.edu.es
26008785	S.I.E.S. Aldeanueva de Ebro-I.E.S. Gonzalo de Berceo	941-16.32.32	Presidente Adolfo Suárez, 8	sies.aldeanueva@larioja.edu.es
26007902	Escuela de Música	941-16.30.05	Díaz de Rada, 7	ayto@aldeanuevadeebro.org
ALFARO				
26008384	E.I.P.C. La Florida	941-18.27.65	La Estrella, 3	eipc.laflorida@larioja.edu.es
26000130	C.E.I.P. Obispo Ezequiel Moreno	941-18.00.89	Paseo de la Florida, 27	ceip.oezequiel@larioja.edu.es
26000154	C.P.C. Amor Misericordioso	941-18.00.04	C/Mayor, 19	cc.amorm@larioja.edu.es
26003040	C.P.C. La Salle-El Pilar	941-18.01.87	Plaza Bretón, 1	cc.lasalle@larioja.edu.es
26003507	I.E.S. Gonzalo de Berceo	941-18.00.39	Paseo de la Florida, 25	ies.gberceo@larioja.edu.es
26003571	C.E.P.A. de Alfaro	941-18.43.74	Paseo de la Florida, 25	cepa.alfaro@larioja.edu.es
26007801	Escuela de Música Marqués de Orovio	941-18.26.52	De la Sardina, S/N	
ARNEDILLO				
26007768	C.R.A. Alto Cidacos	941-39.42.53	ARNEDILLO C/Joaquín Velasco, S/N	cra.altocidacos@larioja.edu.es
		941-39.60.78	ENCISO	cra.altocidacos.enciso@larioja.edu.es
		941-40.71.98	HERCE	cra.altocidacos.herce@larioja.edu.es
		941-39.91.00	PRÉJANO	cra.altocidacos.prejano@larioja.edu.es
ARNEDO				
26008396	E.I.P.C. Nuestra Señora de Vico	941-38.05.02	Orenzana s/n	eipc.nsvico@larioja.edu.es
26000257	C.E.I.P. Antonio Delgado Calvete	941-38.13.56	Avenida Deportiva, 21	ceip.delgadocalvete@larioja.edu.es
26002898	C.E.I.P. La Estación	941-38.50.48	Avenida Reyes Católicos, 8	ceip.estacion@larioja.edu.es
26000269	C.P.C. Sagrado Corazón de Jesús	941-38.02.26	Avda. Reyes Católicos, 47	cc.scorazon.arnedo@larioja.edu.es
26000270	I.E.S. Celso Díaz	941-38.33.12	Avenida Numancia, 5	ies.celsodiaz@larioja.edu.es
26000282	I.E.S. Virgen de Vico	941-38.04.36	Avenida D. Eliseo Lerena, s/n	ies.virgenvico@larioja.edu.es
26003568	C.E.P.A. de Arnedo	941-38.23.45	Avenida Reyes Católicos, 8	cea.arnedo@larioja.edu.es
26007793	Escuela de Música Agustín Ruíz	941-38.39.88	Carrera, 9	casaarte@aytoarnedo.org

C.R.A.: Colegio Rural Agrupado C.E.I.P.: Centro de Educación Infantil y Primaria I.E.S.: Instituto de Educación Secundaria C.E.P.A.: Centro de Educación de Personas Adultas C.P.C.: Centro Privado Concertado
 E.I.P.C.: Escuela Infantil de Primer Ciclo C.P.C.E.I.: Centro Docente de Primer Ciclo de Educación Infantil

Centros Educativos de La Rioja por localidades. Datos generales. Curso 2017/2018

CÓDIGO	CENTROS	TELÉFONO	DIRECCIÓN	CORREO-@
AUSEJO				
26008578	E.I.P.C. Pelusín	941-43.00.29	Posadas, 4	aytoausejo@telefonica.net
26007756	C.R.A. Vista la Hez	941-43.00.42	AUSEJO C/Camino Cementerio, 2	cra.vistalopez@larioja.edu.es
		941-16.52.14	ALCANADRE C/Pfesor Regadera, 1	cra.alcanadre@larioja.edu.es
		941-43.82.73	CORERA C/Mayor, 18	cra.ausejo.corera@larioja.edu.es
		941-48.00.01		cra.ausejo.galilea@larioja.edu.es
		941-15.20.63	TUDELILLA C/ Riachuelo, 39	cra.ausejo.tudelilla@larioja.edu.es
		941-15.91.30	EL VILLAR DE ARNEDO C/Sto. Cristo s/n	cra.ausejo.villarnedo@larioja.edu.es
AUTOL				
26008581	E.I.P.C. Dino	941-39.01.96	Paseo del Cidacos s/n	aytoautol@gmail.com
26000312	C.E.O. Villa de Autol	941-39.01.18	Donantes de Sangre, 2	ceo.villadeautol@larioja.edu.es
26007884	Escuela de Música Maestro Pinilla	649 235 914	Plaza del Moral, 14	
BADARÁN				
26003477	C.R.A. Entrevalles	941-36.73.23	BADARÁN C/Los Hoyos, s/n	cra.badaran@larioja.edu.es
		941-41.80.40	ANGUIANO	cra.badaran.anguiano@larioja.edu.es
		941-37.47.91	BOBADILLA	cra.badaran.bobadilla@larioja.edu.es
		941-37.32.26	SAN MILLÁN DE LA COGOLLA	cra.badaran.sanmillan@larioja.edu.es
		941-37.81.01	VINIEGRA DE ABAJO	
BAÑOS DE RÍO TOBÍA				
26008505	C.P.C.E.I. Nuestra Señora del Pilar	941-37.41.43	José Alonso Tejada, 1	banos@misionerasdelpilar.org
26000373	C.E.I.P. San Pelayo	941-37.41.78	M. Martínez Somalo, s/n	ceip_sanpelayo@larioja.edu.es
26003660	S.I.E.S Baños de Río Tobía-I.E.S. Rey Don García	941-37.48.80	M. Martínez Somalo, s/n	sies.banos@larioja.edu.es
CALAHORRA				
26008402	E.I.P.C. Nuestra Señora del Carmen	941-13.10.85	General Gallarza, 26	eipc.nselcarmen@larioja.edu.es
26008591	E.I.P.C. Santos Mártires	941-10.50.50	Plaza Maestro Arroyo, s/n	ayuntamiento@ayto-calahorra.es
26002977	C.E.I.P. Ángel Oliván	941-13.21.89	Plaza Eras, s/n	ceip_aoliván@larioja.edu.es
26000464	C.E.I.P. Aurelio Prudencio	941-13.37.52	Carretera Murillo	ceip_aureliop@larioja.edu.es
26002989	C.E.I.P. Quintiliano	941-13.31.11	Antonio Machado, 1	ceip_quintiliano@larioja.edu.es
26000506	C.P.C. La Milagrosa	941-13.29.01	Avda. de Numancia, 35	cc.milagrosa@larioja.edu.es
26000592	C.P.C. San Agustín	941-13.22.58	Avda. de la Estación, 9	cc.sagustin@larioja.edu.es
26000476	C.P.C. San Andrés	941-14.54.11	San Andrés, 55	cc_sanandres@larioja.edu.es
26000488	C.P.C. Santa Teresa	941-14.53.10	Mediavilla, 2	cc.steresa@larioja.edu.es
26000579	I.E.S. Marco Fabio Quintiliano	941-13.03.50	Basconia, s/n	ies.quintiliano@larioja.edu.es
26000543	I.E.S. Valle del Cidacos	941-13.14.87	Basconia, s/n	ies.vallecidacos@larioja.edu.es
26000555	C.P.C.F.P La Planilla	941-13.16.43	Avda. de los Angeles, s/n	efa.laplanilla@larioja.edu.es
26003301	C.E.P.A. San Francisco	941-13.27.74	Rasillo San Francisco	cea_sanfrancisco@larioja.edu.es
26007859	Escuela de Música Maestro Arroyo	941-13.05.54	Rasillo San Francisco s/n	oac@ayto-calahorra.es
26003076	Conservatorio Elemental de Música	941-13.02.36	Carretil, s/n	conservatorio_calahorra@larioja.edu.es
26003313	Escuela Oficial de Idiomas	941-14.68.19	Basconia, s/n	eoi.calahorra@larioja.edu.es

C.R.A.: Colegio Rural Agrupado C.E.I.P.: Centro de Educación Infantil y Primaria C.E.O. Centro de Educación Obligatoria C.P.C.: Centro Privado Concertado I.E.S.: Instituto de Educación Secundaria C.E.P.A.: Centro de Educación de Personas Adultas S.I.E.S.: Sección de Instituto de Secundaria C.P.C.F.P.: Centro Privado Concertado de Formación Profesional, E.I.P.C.: Escuela Infantil de Primer Ciclo, C.P.C.E.I.: Centro Docente de Primer Ciclo de Educación Infantil

Centros Educativos de La Rioja por localidades. Datos generales. Curso 2017/2018

CÓDIGO	CENTROS	TELÉFONO	DIRECCIÓN	CORREO-@
<u>CASALARREINA</u>				
26003489	C.E.I.P. Casalarreina	941-32.44.13	CASALARREINA C/Escuelas, s/n	ceip.casalarreina@larioja.edu.es
<u>CASTAÑARES DE RIOJA</u>				
26003490	C.R.A. Valle Oja-Tirón	941-30.01.76	CASTAÑARES- Miguel Villanueva, 39	cra.valleojatiron@larioja.edu.es
		941-30.26.97	ANGUCIANA	
		941-30.16.32	CUZCURRITA	
		941-42.67.38	SANTURDE DE RIOJA	
<u>CENICERO</u>				
26008141	E.I.P.C. El Trenecito	941-45.40.16	Paseo de los Labradores, 23	ayto@cenicero.edu.es
26000661	C.E.I.P. Gregoria Artacho	941-45.42.88	Los Arriales, 1	ceip.gartacho@larioja.edu.es
<u>CERVERA DEL RÍO ALHAMA</u>				
26008694	E.I.P.C. San Miguel	941-19.80.00	San Miguel s/n	aytocervera@larioja.edu.es
26003428	C.R.A. Alhama	941-19.81.56	CERVERA R.A. C/San Miguel, s/n	cra.alhama@larioja.edu.es
		941-19.71.21	AGUILAR DEL RÍO ALHAMA	
		941-17.71.99	CABRETÓN	
		941-19.89.67	VALVERDE	
26003635	Berceo	941-19.87.48	San Miguel s/n	sies.cervera@larioja.edu.es
<u>EZCARAY</u>				
26003736	E.I.P.C. Villa de Ezcaray		Avenida de Navarra, 1	ayuntamiento@ezcaray.org
26003532	C.E.I.P. San Lorenzo	941-35.42.68	Eliseo Cadarso, 1	ceip.sanlorenzo@larioja.edu.es
26008797	S.I.E.S. Ezcaray-I.E.S. Valle del Oja	941-35.45.44	Eliseo Cadarso, 1	
<u>FUENMAYOR</u>				
26008141	E.I.P.C. Gloria Fuertes	941-45.00.14	Escuela s/n	ayto@fuenmayor.org
26000919	C.E.I.P. Cervantes	941-45.00.97	Donantes de Sangre, s/n	ceip.cervantes@larioja.edu.es
26003581	I.E.S. Francisco Tomás y Valiente	941-45.10.20	Avenida Príncipe de Asturias, 5	ies.ftomasyv@larioja.edu.es
<u>GALILEA</u>				
26008611	E.I.P.C. Coletitas y Cuquím	941-48.00.32	Eduardo Fernández Balmaseda, 5	ayto@galilea.es
<u>HARO</u>				
26008426	E.I.P.C. Las Luces	941-12.96.17	El Mazo, s/n	eipc.lasluces@larioja.edu.es
26002588	C.E.I.P. Nuestra Señora de la Vega	941-31.07.64	Gonzalo de Berceo, s/n	ceip.lavega@larioja.edu.es
26000971	C.E.I.P. San Felices de Bilbibio	941-31.10.89	Avenida de La Rioja, 2	ceip.sanfelices@larioja.edu.es
26000993	C.P.C. Sagrado Corazón	941-30.30.30	Bretón de los Herreros, 31	cc.scorazon.haro@larioja.edu.es
26008475	I.E.S. Ciudad de Haro	941-31.06.94	El Mazo, 11	ies.ciudaddeharo@larioja.edu.es
26007847	Escuela de Música Harense	941-30.35.92	Tenerías s/n	urrutiagracia@hotmail.com
26003520	Conservatorio Elemental de Música	941-30.39.76	Virgen de la Vega, 36	conservatorio.haro@larioja.edu.es
26008724	Escuela Oficial de Idiomas	941-31.08.13	Plaza Manuel Bartolomé Cossío s/n	beatriz.martinez@eoiharo.com
<u>IGEA</u>				
26003416	C.R.A. Valle del Linares	941-19.40.14	IGEA C/Mayor, 201	cra.valledellinares@larioja.edu.es
		941-19.61.50	CORNAGO	cra.cornago@larioja.edu.es
		941-39.81.51	GRÁVALOS	cra.gravalos@larioja.edu.es
		941-17.56.74	RINCON DE OLIVEDO	cra.rincono@larioja.edu.es

C.R.A.: Colegio Rural Agrupado C.E.I.P.: Centro de Educación Infantil y Primaria C.P.C.: Centro Privado Concertado I.E.S.: Instituto de Educación Secundaria C.E.P.A.: Centro de Educación de Personas Adultas
S.I.E.S.: Sección de Instituto de Secundaria C.P.C.F.P.: Centro Privado Concertado de Formación Profesional, E.I.P.C.: Escuela Infantil de Primer Ciclo C.P.C.E.I.: Centro Docente de Primer Ciclo de Educación Infantil

Centros Educativos de La Rioja por localidades. Datos generales. Curso 2017/2018

CÓDIGO	CENTROS	TELÉFONO	DIRECCIÓN	CORREO-@
LARDERO				
26008621	E.I.P.C. Los Almendros	941-44.80.03	Los Almendros, 16	alcaldia@aytolardero.org
26001122	C.E.I.P. Eduardo González Gallarza	941-44.81.66	Avenida San Marcial, 3	ceip.eggallarza.lardero@larioja.edu.es
26008189	C.E.I.P. Villapatro	941-21.92.67	Río Linares, 2	ceip.villapatro@larioja.edu.es
26001134	I.E.S. La Laboral	941-44.96.52	Avenida de La Rioja, 6	ies.laboral@larioja.edu.es
LOGROÑO				
26008268	C.P.C.E.I. A Gatas	941-58.48.02	Luis Barrón, Nº58	info@guarderiainfantilagatas.com
26008104	C.P.C.E.I. Arco Iris	941-58.59.68	Antonio de Nebrija, 4 bajo	g.arcoiris@hotmail.com
26002886	C.P.C.E.I. Arlequín	941-24.88.11	José Mª Lope Toledo, 5-7	info@ceiarlequin.com
26008347	C.P.C.E.I. Caramelo	941-28.91.15	Pérez Galdós, 69	info@sicaramelo.com
26007938	C.P.C.E.I. Chiquitines	941-50.92.62	Avda. Lope de Vega, 37 Bajo	chiquitines@hotmail.com
26008311	C.P.C.E.I. Cole Petete	941-25.72.46	Oviedo, 2 Bajo	colepetete@gmail.com
26008128	C.P.C.E.I. Colorín Colorado	941-58.00.80	Pintor Sorolla, 5 y Club Deportivo 60	www.ceicolorincolorado.com
26008712	C.P.C.E.I. Coquitos	941-51.98.14	Rodejón nº34 bajo	nataliacogutos@gmail.com
26008025	C.P.C.E.I. Cuenta Cuentos	615.42.61.35	Eibar, 7 Bajo	centroinfantil@ceicuentacuentos.com
26008098	C.P.C.E.I. D'Acuarela	941-25.20.31	Santos Ascarza, 28	gabimrp@hotmail.com
26008062	C.P.C.E.I. Disneylandia	941-20.72.30	Duques de Nájera, 88	info@ceidisneylandia.es
26008451	C.P.C.E.I. Do-Re-Mi	941-23.90.43	General Primo de Rivera, 20	mb.do.re.mi@knet.es
26008165	C.P.C.E.I. Dreams	941-57.12.33	Sancho el Mayor, 5	guarderiaeningles@gmail.com
26007872	C.P.C.E.I. El Parque	941-25.63.60	Madre de Dios, 16 bajo	ceielparque@telefonica.net
26008323	C.P.C.E.I. Entrepuentes	941-27.28.98	La Cadena, 16-18	guarderiaentpuentes@cocina-ecologica.com
26007823	C.P.C.E.I. Entreviñas del Plano	941-25.77.62	Ctra. De Laguardia Km1	cc.alcaste@larioja.org
26008761	C.P.C.E.I. La Casita de Coco	659.70.26.53	Valderuta, 14	ceilacasitadecoco@gmail.com
26008360	C.P.C.E.I. La Inmaculada	941-23.12.98	Avenida de la Paz, 100	omjesusymaria@planalfa.es
26008281	C.P.C.E.I. La Noria II	941-51.02.17	Portillejo, 31	info@lanoria.org
26008256	C.P.C.E.I. Los Pitufos	941-25.54.47	Avenida de La Paz, 25	lospitufos25@gmail.com
26008074	C.P.C.E.I. Luna Lunera	941-21.23.52	Industria, 4 Bajo	contacto@guarderialunalunera.com
26008359	C.P.C.E.I. Nanny's	941-21.01.26	Plaza 1º de Mayo, 17	guarderia.nanys@hotmail.com
26008301	C.P.C.E.I. Olyma Garden	941-23.05.27	Ciriaco Garrido, 2 bajo.	g.arcoiris@hotmail.com
26008049	C.P.C.E.I. Pequelandia Baby	941-27.26.63	Parque de los Lirios, 13-14	info@ceipequelandia.com
26007941	C.P.C.E.I. Pequelandia School	941-51.11.41	Medrano, 2 bis	info@ceipequelandia.com
26008220	C.P.C.E.I. Pin y Pon	941-10.07.48	Huesca, 1	
26008220	C.P.C.E.I. Piñata	941-25-51-50	Diego de Velázquez, 5	pedrosad@yahoo.es
26008013	C.P.C.E.I. Pompitas	941-51.21.14	San Felices, 4	ceipompitas@ceipompitas.com
26007987	C.P.C.E.I. Ricuras	941-12.11.40	Suecia, 2	ricuras@eniac.es

C.R.A.: Colegio Rural Agrupado C.E.I.P.: Centro de Educación Infantil y Primaria C.P.C.: Centro Privado Concertado I.E.S.: Instituto de Educación Secundaria C.E.P.A.: Centro de Educación de Personas Adultas
 S.I.E.S.: Sección de Instituto de Secundaria C.P.C.F.P.: Centro Privado Concertado de Formación Profesional, E.I.P.C.: Escuela Infantil de Primer Ciclo C.P.C.E.I.: Centro Docente de Primer Ciclo de Educación Infantil

Centros Educativos de La Rioja por localidades. Datos generales. Curso 2017/2018

CÓDIGO	CENTROS	TELÉFONO	DIRECCIÓN	CORREO-@
26007963	C.P.C.E.I. Sol y Luna I	941-20.58.99	Avda. Club Deportivo, 54 bajo	raquelsolyluna@yahoo.es
26008530	C.P.C.E.I. Soletes	941-25.20.13	República Argentina, 27	
26008517	C.P.C.E.I. Trompín	941-58.23.09	Tirso de Molina, 12	eltrompin@gmail.com
26008414	E.I.P.C. Carrusel	941-25.78.32	Obispo Rubio Montiel, 4	eipc.carrusel@larioja.edu.es
26008633	E.I.P.C. Chispita	941-20.60.27	República Argentina, 53	educacion@logro-o.edu.es
26008244	E.I.P.C. El Arco	941-27.70.15	Joaquín Turina, 2	educacion@logro-o.edu.es
26008232	E.I.P.C. El Cubo	941-27.70.15	Segundo Santo Tomás, 10	educacion@logro-o.edu.es
26008050	E.I.P.C. La Casa Cuna	941-27.70.15	Plaza Alférez Provisional, 3	educacion@logro-o.edu.es
26001213	C.E.I.P. Bretón de los Herreros	941-23.84.22	Villamediana, 30	ceip.breton@larioja.edu.es
26002795	C.E.I.P. Caballero de la Rosa	941-23.63.73	Madre de Dios, 51	ceip.caballero@larioja.edu.es
26002761	C.E.I.P. Doctor Castroviejo	941-22.33.06	Duques de Nájera, 113	ceip.dcastroviejo@larioja.edu.es
26002850	C.E.I.P. Duquesa de la Vicoria	941-24.90.00	Duquesa de la Victoria, 64	ceip.duquesa@larioja.edu.es
26008177	C.E.I.P. El Arco	941-12.05.58	Manuel de Falla S/N	ceip.elarco@larioja.edu.es
26003064	C.E.I.P. Escultor Vicente Ochoa	941-22.70.05	Poniente, 19	ceip.vicentechoa@larioja.edu.es
26002990	C.E.I.P. General Espartero	941-23.68.07	Avda. España, s/n	ceip.gespartero@larioja.edu.es
26001237	C.E.I.P. Gonzalo de Berceo	941-50.04.23	Estamblera, 28	ceip.gberceo@larioja.edu.es
26001262	C.E.I.P. Juan Yagüe	941-22.34.83	Alemania, 19	ceip.yague@larioja.edu.es
26008001	C.E.I.P. La Guindalera	941-49.98.15	Nestares S/N	ceip.quindalera@larioja.edu.es
26003210	C.E.I.P. Las Gaunas	941-25.39.90	República Argentina, 62 y Chile, 42	ceip.gaunas@larioja.edu.es
26001626	C.E.I.P. Madre de Dios	941-24.09.72	Cantabria, s/n	ceip.madredios@larioja.edu.es
26002734	C.E.I.P. Milenario de la Lengua	941-22.36.59	Ramírez de Velasco, s/n	ceip.milenario@larioja.edu.es
26001249	C.E.I.P. Navarrete el Mudo	941-22.41.85	General Urrutia, 8	ceip.navarrete@larioja.edu.es
26002771	C.E.I.P. Obispo Blanco Nájera	941-24.05.61	Duquesa de la Victoria, s/n	ceip.obispobn@larioja.edu.es
26003052	C.E.I.P. San Francisco	941-25.06.86	Madre de Dios, 1	ceip.sanfrancisco@larioja.edu.es
26001250	C.E.I.P. San Pío X	941-23.22.09	Río Alhama, 1	ceip.sanpiox@larioja.edu.es
26007781	C.E.I.P. Siete Infantes de Lara	941-50.50.21	Sancho el Mayor, s/n	ceip.sieteinfantes@larioja.edu.es
26001717	C.E.I.P. Varía	941-23.41.55	Las Torrecillas, s/n	ceip.varia@larioja.edu.es
26003003	C.E.I.P. Vélez de Guevara	941-22.22.86	Vélez de Guevara, 33	ceip.velezg@larioja.edu.es
26001201	C.E.I.P. Vuelo Madrid Manila	941-24.98.62	Avda. República Argentina, 54	ceip.vuelomm@larioja.edu.es
26002953	C.P.C. Alcaste	941-25.77.62	Ctra. Laguardia, km. 1	cc.alcaste@larioja.edu.es
26001444	C.P.C. Compañía de María	941-24.11.00	Capitán Gaona, 2	cc.maria@larioja.edu.es
26001341	C.P.C. Divino Maestro	941-25.54.54	Avda. Club Deportivo, 25	cc.dmaestro@larioja.edu.es
26001420	C.P.C. Escuelas Pías	941-24.41.00	Doce Ligeros, 2	cc.escolapios@larioja.edu.es
26001456	C.P.C. Inmaculado Corazón de María	941-24.08.30	General Vara de Rey, 76	cc.escolapias@larioja.edu.es
26001501	C.P.C. La Inmaculada	941-23.12.98	Avda. de la Paz, 100	cc.omjm@larioja.edu.es
26001328	C.P.C. Los Boscos	941-24.01.71	Música, 9	cc.losboscos@larioja.edu.es
26001468	C.P.C. Nuestra Sra del Buen Consejo	941-23.50.22	Vara de Rey, 35	cc.agustinas@larioja.edu.es
26001331	C.P.C. Paula Montal	941-22.17.92	Paula Montalt, 1	cc.pmontalt@larioja.edu.es
26001471	C.P.C. P. Concepción y Sta.Mª Micaela	941-25.56.22	Juan XXIII, 10	cc.adoratrices@larioja.edu.es
26001353	C.P.C. Rey Pastor	941-22.46.69	Vélez de Guevara, 6	cc.reypastor@larioja.edu.es

C.R.A.: Colegio Rural Agrupado C.E.I.P.: Centro de Educación Infantil y Primaria C.P.C.: Centro Privado Concertado I.E.S.: Instituto de Educación Secundaria C.E.P.A.: Centro de Educación de Personas Adultas
 S.I.E.S.: Sección de Instituto de Secundaria C.P.C.F.P.: Centro Privado Concertado de Formación Profesional, E.I.P.C.: Escuela Infantil de Primer Ciclo C.P.C.E.I.: Centro Docente de Primer Ciclo de Educación Infantil

Centros Educativos de La Rioja por localidades. Datos generales. Curso 2017/2018

CÓDIGO	CENTROS	TELÉFONO	DIRECCIÓN	CORREO-@
26001419	C.P.C. Sagrado Corazón	941-22.17.00	Duques de Najera, 19	cc.jesuitas@larioja.edu.es
26001481	C.P.C. Salesianos Domingo Savio	941-22.27.00	Camino de San Adrián, 22	seminario.sdsavio@larioja.edu.es
26001432	C.P.C. San José	941-50.10.80	Calleja Vieja, 15	cc.sanjose@larioja.edu.es
26001584	C.P.C. Santa María	941-23.28.11	Puente Madre, 2	cc.santamaria@larioja.edu.es
26007914	Escuela Superior de Diseño	941-24.09.93	Avda. de la Paz, 9	esdir@larioja.edu.es
26008529	C.P.F.P. Ciencias Radiológicas	637-72.03.97	Portillejo, 42	andresmateogr@hotmail.com
26008748	C.D.P.E. Montessori Schoolhouse	619-46.28.49	Los Guindos, 1	yolanda@montessorilogrono.org
26003441	I.E.S. Batalla de Clavijo	941-20.41.69	General Urrutia, 34	ies.batalla@larioja.edu.es
26001638	I.E.S. Comercio	941-23.39.80	Paseo del Prior, 97	ies.comercio@larioja.edu.es
26003088	I.E.S. Duques de Nájera	941-20.97.22	Duques de Nájera, 100	ies.duques@larioja.edu.es
26002862	I.E.S. Escultor Daniel	941-20.06.11	Gonzalo de Berceo, 49	ies.edaniel@larioja.edu.es
26001559	I.E.S. Hermanos D'Elhuyar	941-23.11.86	Albia de Castro, s/n	ies.hdelhuyar@larioja.edu.es
26001596	I.E.S. Inventor Cosme García	941-28.79.32	Avda. República Argentina, 68	ies.cosme@larioja.edu.es
26001560	I.E.S. Práxedes Mateo Sagasta	941-25.65.00	Glorieta Dr. Zubía, s/n	ies.sagasta@larioja.edu.es
26003209	I.E.S. Tomás Mingot	941-51.02.28	Siete Infantes de Lara, 3	ies.tmingot@larioja.edu.es
26002849	C.E.E.E. Marqués de Vallejo	941-22.21.19	Ctra. de Burgos, Km 4	cee.mvallejo@larioja.edu.es
26001377	C.P.C.E.E. Los Ángeles	941-23.10.48	Luis de Ulloa, 24	cee.losangeles@larioja.edu.es
26002941	C.E.P.A. Plus Ultra	941-24.90.53	Avda. Lobete, 17	cea.plusultra@larioja.edu.es
26003091	E.O.I. Fuero de Logroño	941-24.02.14	General Sanjurjo, 4	eoilogrono@larioja.edu.es
26002928	Conservatorio Profesional de Música	941-29.12.79	Marqués de Murrieta, 76	conservatorio.logrono@larioja.edu.es
26007860	Escuela Municipal de Música	941-20.60.93	Once de Junio, 2	escuelamunicipaldemusica@logro-o.org
26007835	Musicalia	941-20.03.57	Lardero, 12 bajo	info@musicalia-rioja.es
26003611	Piccolo y Saxo	941-20.27.62	Barrera, 18 bajo	info@piccoloy saxo.com
MURILLO DE RÍO LEZA				
26008645	E.I.P.C. Eladio del Campo	941-43.20.10	Calle Mayor, 116	aytomurillo@hotmail.com
26001791	C.E.I.P. Don Eladio del Campo Iñiguez	941-43.21.38	Jesús Ruiz del Río, 10	ceip.eladiocampo@larioja.edu.es
26008773	S.I.E.S. Murillo de Río Leza-I.E.S. La Laboral	941-43.23.10	Jesús Ruiz del Río, 10	
NÁJERA				
26008441	C.P.C.E.I. Aladín	941-36.17.08	Río Ebro, 6-8	aladin@guarderiaaladin.com
26008037	E.I.P.C. Reina Estefanía	941-36.36.16	Parcela 3b	ayto@aytonajera.es
26001811	C.E.I.P. San Fernando	941-36.03.97	Paseo San Julián, 19	ceip.sanfernando@larioja.edu.es
26002825	C.E.I.P. Sancho III El Mayor	941-36.27.12	Carretera de Huércanos, 8	ceip.sancho3@larioja.edu.es
26001821	C.P.C. Nuestra Señora de la Piedad	941-36.34.32	Ctra. Cantarranas, 9	cc.lapiedad@larioja.edu.es
26001845	I.E.S. Esteban Manuel Villegas	941-36.32.97	Carretera de Huércanos, s/n	ies.villegas@larioja.edu.es
26002710	I.E.S. Rey Don García	941-36.33.40	Carretera de Uruñuela, 2	ies.reydg@larioja.edu.es
26003684	C.E.P.A. de Nájera	941-36.12.58	Paseo San Julián, 19	cepa.najera@larioja.edu.es
NALDA				
26003465	C.R.A. Moncalvillo	941-44.75.14	NALDA C/Plaza de la Tela, s/n	cra.moncalvillo@larioja.edu.es
		941-44.63.28	ENTRENA	cra.moncalvillo.entrena@larioja.edu.es
		941-44.48.30	MEDRANO	cra.moncalvillo.medrano@larioja.edu.es
		941-44.75.54	SORZANO	cra.moncalvillo.sorzano@larioja.edu.es
		941-44.21.36	VIGUERA	cra.moncalvillo.viguera@larioja.edu.es

C.R.A.: Colegio Rural Agrupado C.E.I.P.: Centro de Educación Infantil y Primaria C.P.C.: Centro Privado Concertado C.P.C.E.E.: Centro Privado Concertado de Educación Especial I.E.S.: Instituto de Educación Secundaria C.E.P.A.: Centro de Educación de Personas Adultas S.I.E.S.: Sección de Instituto de Secundaria E.O.I.: Escuela Oficial de Idiomas, E.I.P.C.: Escuela Infantil de Primer Ciclo C.P.C.E.I.: Centro Docente de Primer Ciclo de Educación Infantil C.D.P.E.: Centro Docente Privado Extranjero

Centros Educativos de La Rioja por localidades. Datos generales. Curso 2017/2018

CÓDIGO	CENTROS	TELÉFONO	DIRECCIÓN	CORREO-@
NAVARETE				
26008657	E.I.P.C. Las Santitas	941-44.00.05	Niabina, 5	ayto@ayuntamionavarrete.roj
26001894	C.E.I.P.Ntra. Sra. del Sagrario	941-44.02.73	Carretera Entrena, s/n	ceip.nssagrario@larioja.edu.es
PRADEJÓN				
26008669	E.I.P.C. La Alegría	941-15.00.01	Vadillos, 13	ofiauntamiento@aytopradejon.org
26002023	C.E.I.P. José Ortega Valderrama	941-15.01.59	La Fuente, 23	ceip.jortegav@larioja.edu.es
26003647	S.I.E.S Pradejón-I.E.S. Marco Fabio Quintiliano	941-15.05.66	La Fuente, 23	ses.pradejon@larioja.edu.es
26007896	Escuela de Música Guillermo Miranda	630 78 39 72	Plaza de la Constitución, 1	
QUEL				
26007771	C.E.I.P.Sáenz de Tejada	941-39.20.21	Avenida Ferrocarril, s/n	ceip.saenztejada@larioja.edu.es
RINCÓN DE SOTO				
26008438	E.I.P.C. Príncipe Felipe	941-16.02.20	Avenida Río Alfaro, 1	eipc.principefelipe@larioja.edu.es
26002096	C.E.I.P.Eduardo González Gallarza	941-16.01.81	Avenida de La Rioja, 83	cp.eggallarza.rinconsoto@larioja.edu.es
26003659	S.I.E.S Rincón de Soto-I.E.S. Gonzalo de Berceo	941-16.03.00	Avenida de La Rioja, 83	sies.rincondesoto@larioja.edu.es
26008751	Escuela Municipal de Música	941-16.00.13	Plaza González Gallarza, 7	administracion@rincondesoto.org
SAN ASENSIO				
26002138	C.P.C. La Salle-La Estrella	941-45.72.42	La Estrella, 5	cc.smestrella@larioja.edu.es
STO. DOMINGO DE LA CALZADA				
26008670	E.I.P.C. Virgen de la Plaza	941-34.00.04	Miguel de Estete, 3	info@santodomingodelacalzada.org
26002199	C.E.I.P.Beato Jerónimo Hermosilla	941-34.25.03	Carretera de Gallinero, 3	ceip.bjhermosilla@larioja.edu.es
26002205	C.P.C. Sagrados Corazones	941-34.00.68	Cristo, 15	cc.scorazones@larioja.edu.es
26002692	C.P.C. Menesiano	941-34.10.06	Ctra. de Ezcaray, s/n	cc.menesiano@larioja.edu.es
26002837	C.I.P.F.P. Camino de Santiago	941-34.29.20	Mayor, 83	cipfp.csantiago@larioja.edu.es
26002230	I.E.S. Valle del Oja	941-34.00.06	Carretera de Gallinero, s/n	ies.valleoja@larioja.edu.es
26003556	C.E.P.A Rioja Alta	941-34.09.76	Carretera de Gallinero, 3	cea.riojaalta@larioja.edu.es
SAN VICENTE DE LA SONSIERRA				
26008190	E.I.P.C. San Pelayo	941-33.40.06	Donantes de Sangre, 6	ayto@sanvicentedelasonsierra.org
26003374	C.R.A. Entreviñas	941-33.41.50	SAN VICENTE S.C/Del Remedio, s/n	cra.sanvicente@larioja.edu.es
		941-30.80.88	ÁBALOS	
		941-32.22.01	BRIONES	
		941-45.72.27	SAN ASENSIO	
TORRECILLA				
26003386	C.R.A. Cameros Nuevo	941-46.01.26	TORRECILLA EN C. C/Ctra. Logroño	cra.cameros@larioja.edu.es
		941-46.21.88	ORTIGOSA DE CAMEROS	
		941-46.80.50.	VILLOSLADA DE CAMEROS	
URUÑUELA				
26003398	C.R.A. Cuenca del Najerilla	941-41.70.68	URUÑUELA C/Avda. Juan Carlos I	
		941-41.60.43	ALESANCO	
		941-36.11.89	ARENZANA DE ABAJO	
		941-36.23.07	CAMPROVÍN	
		941-41.78.58	HORMILLA	
		941-41.71.06	HUÉRCANOS	
		941-36.25.56	TRICIO	
VILLAMEDIANA DE IREGUA				
26008682	E.I.P.C. Gonzalo de Berceo	941-43.51.33	Portillo, 19	ayto@villamedianadeiregua.org
26002473	C.E.I.P.Gonzalo de Berceo	941-43.59.20	Albina Balda, s/n	ceip.qberceo.villamediana@larioja.edu.es

C.R.A.: Colegio Rural Agrupado C.E.I.P.: Centro de Educación Infantil y Primaria C.P.C.: Centro Privado Concertado I.E.S.: Instituto de Educación Secundaria C.E.P.A.: Centro de Educación de Personas Adultas
S.I.E.S.: Sección de Instituto de Secundaria C.I.P.F.P.: Centro Integrado Público de Formación Profesional, E.I.P.C.: Escuela Infantil de Primer Ciclo, C.P.C.E.I.: Centro Docente de Primer Ciclo de Educación Infantil

UNIDADES, APOYOS Y PROGRAMAS CONCERTADOS CURSO 2017/2018

CENTRO	LOCALIDAD	INF	PRI	Apoyo alumnado TGP Primaria	E.S.O.							APOYOS						BACH.	CICLOS GRADO MEDIO		CICLOS GRADO SUPERIOR		F.P.B.		
					1º	Refuerzo 1º E.S.O.	2º	1º PMAR	3º	2º PMAR	4º	Apoyo alumnado TGP ESO	ACNEE			COMPENSATORIA			CICLOS	UNID.	CICLOS	UNID.	PROGRAMA	UNID.	
													INF	PRI	ESO	INF	PRI								ESO
Amor Misericordioso	Alfaro	3	7		1		1		2		1			1,92		0,76									
La Salle-El Pilar	Alfaro	3	7		1		2		1		1			2,04		0,32									
Sagrado Corazón	Arnedo	6	12		2	1	2	1	2	1	2			1,52		1,12									
San Andrés	Calahorra	3	6	1										2,80		2,68									
La Milagrosa	Calahorra	3	6											1		0,96									
San Agustín	Calahorra	6	12		2		2		1		1			1,88		0,8	PROGRAMA DE FORMACIÓN PARA LA TRANSICIÓN A LA VIDA ADULTA 1 Unidad (Plurideficientes)								
Santa Teresa	Calahorra	6	12		2	1	2		3	1	2			2,80		1,88						Servicios Administrativos Cualificación Inicial en Servicios Administrativos	2 2		
La Planilla	Calahorra																Estética y Belleza Peluquería y Cosmética Capilar	2 1	Educación Infantil Transporte y Logística Estilismo y Dirección de Peluquería	2 2 1	Peluquería y Estética	2			
Sagrado Corazón	Haro	6	11		1		2		1		1			1,2		0,56									
Alcaste	Logroño	6	12		2		2		2		2			0,52											
Los Boscos	Logroño	3	10	1	2	1	2	1	2	1	1	1		6		3	Instalaciones de Telecomunicaciones Mecanizado	2 2	Administración de Sistemas Informáticos en Red Diseño en Fabricación Mecánica	2 1	Electricidad y Electrónica Informática y Comunicaciones	2 2			
Compañía de María	Logroño	9	18	1	3	1	3	1	3	1	3	1		2,68		0,52									
Divino Maestro	Logroño	3	6		1		1		1		1			1,52		1									
Escuelas Pías	Logroño	6	18	1	3	1	3	1	3	1	3	1		3,24		1,32						Servicios Administrativos	2		
Inmaculado Corazón de María	Logroño	9	16		3	1	3	1	3	1	3			3,8		0,2									
Ntra. Sra. del Buen Consejo	Logroño	9	18		3		3		3	1	3			1,12		1,16									
La Inmaculada	Logroño	3																							
Paula Montal	Logroño	3	6		1		1		1		1			1		0,48	Cuidados Auxiliares de Enfermería Farmacia y Parafarmacia Gestión Administrativa	2 2 2			Servicios Administrativos Informática de Oficina Servicios Comerciales	1 1 2			
Purísima Concepción y Sta. Mª Micaela	Logroño	6	12		2	1	2	1	2	1	2			3		2	Estética y Belleza Peluquería y Cosmética Capilar	2 2			Peluquería y Estética	2			
Rey Pastor	Logroño	6	12		2		2	1	2		2			1		1,64									

UNIDADES, APOYOS Y PROGRAMAS CONCERTADOS CURSO 2017/2018

CENTRO	LOCALIDAD	INF	PRI	E.S.O.								APOYOS						CICLOS GRADO MEDIO		CICLOS GRADO SUPERIOR		F.P.B.					
				Apoyo alumnado TGP Primaria	1º	Refuerzo 1º E.S.O.	2º	1º PMAR	3º	2º PMAR	4º	Apoyo alumnado TGP ESO	ACNEE			COMPENSATORIA			BACH.	CICLOS	UNID.	CICLOS	UNID.	PROGRAMA	UNID.		
													INF	PRI	ESO	INF	PRI	ESO									
Sagrado Corazón	Logroño	9	18		4	1	4	1	4	1	4		2,64			1			6	Electromecánica de Vehículos Automóviles	2	Administración y Finanzas	2	Electricidad y Electrónica	2		
																					Gestión Administrativa	2	Desarrollo de Informática y Comunicaciones	2			
																					Instalaciones Eléctricas y Automáticas	2	Aplicaciones Web	2	Mantenimiento de Vehículos	2	
																					Mantenimiento Electromecánico	2	Mecatrónica Industrial	2	Servicios administrativos	2	
																					Sistemas Microinformáticos y Redes	2	Automoción	2			
Salesianos Domingo Savio	Logroño	3	6	1	2	1	2	1	2	1	1	1	4,64			2											
San José	Logroño	11	24		4		4		4	1	3		1			0,4											
Santa María	Logroño	6	6		3	1	3	1	3	1	3		1,68			0,48											
Ntra. Sra. de la Piedad	Nájera	3	6		1	1	1		1	1			1,36			1											
La Salle-La Estrella	San Asensio				1		1		1		1				0,76									Actividades Agropecuarias	2		
Menesiano	Santo Domingo				1		2		1		2				0,72								Atención a personas en situación de dependencia	2	Integración Social	2	
Sagrados Corazones	Santo Domingo	3	6										0,84														
Los Ángeles	Logroño	EDUCACIÓN ESPECIAL INFANTIL 1 Unidad de 2º Ciclo								EDUCACIÓN BÁSICA ESPECIAL 2 Unidades (Autistas o problemas graves de personalidad) 5 Unidades (Plurideficientes)						TRANSICIÓN A LA VIDA ADULTA 3 Unidades (Plurideficientes)											

DATOS CENTROS

Nº de CENTROS DOCENTES CURSO 2017/2018			
Centros Públicos			
Escuelas Infantiles de Primer Ciclo			30
Segundo Ciclo Educación Infantil y Educación Primaria	C.E.I.P.	48	60
	C.R.A.	11	
	Educación Especial	1	
Centro de Educación Obligatoria			1
IES y Secciones	I.E.S.	19	26
	Secciones	7	
Centro Integrado Público de Formación Profesional			1
Centros de Educación Para Adultos			6
Esneñanzas Artísticas	Conservatorios de Música	3	13
	Escuelas de Música	9	
	Escuela Superior de Diseño	1	
Escuelas Oficiales de Idiomas			3
Total			140
Centros privados			
Centros Docentes de Primer Ciclo de Educación Infantil			34
Concertados	Infantil	1	29
	Infantil y Primaria	3	
	Infantil, Primaria y ESO	21	
	Secundaria	2	
	Formación Profesional	1	
	Educación Especial	1	
Centro Privado de Formación Profesional			1
Escuelas de Música			2
Centro Docente Privado Extranjero en España Montessori Schoolhouse			1
Total			67
TOTAL CENTROS DOCENTES			207

CENTROS EDUCATIVOS DE LA RIOJA POR LOCALIDADES. ALUMNADO CURSO 2017/2018

CÓDIGO	CENTROS	LOCALIDAD	ALUMNADO
26008131	E.I.P.C. Piruleta	AGONCILLO	10
26007744	C.R.A. Las Cuatro Villas	AGONCILLO	195
26008542	E.I.P.C. Nuestra Señora de Bueyo	ALBELDA	41
26000063	C.E.I.P. San Prudencio	ALBELDA	315
26008554	E.I.P.C. Mercedes Benito	ALBERITE	22
26000087	C.E.I.P. Dª Avelina Cortazar	ALBERITE	225
26008566	E.I.P.C. Daniel Alonso	ALCANADRE	16
26000105	C.E.I.P. Miguel Ángel Sáinz	ALDEANUEVA DE EBRO	259
26008785	Sección del I.E.S. Aldeanueva de Ebro-I.E.S. Gonzalo de Berceo	ALDEANUEVA DE EBRO	60
26007902	Escuela de Música	ALDEANUEVA DE EBRO	37
26008384	E.I.P.C. La Florida	ALFARO	55
26000130	C.E.I.P. Obispo Ezequiel Moreno	ALFARO	380
26000154	C.P.C. Amor Misericordioso	ALFARO	331
26003040	C.P.C. La Salle-El Pilar	ALFARO	376
26003507	I.E.S. Gonzalo de Berceo	ALFARO	581
26003571	Centro de Educación de Personas Adultas	ALFARO	147
26007801	Escuela de Música Marqués de Orovio	ALFARO	66
26007768	C.R.A. Alto Cidacos	ARNEDILLO	49
26008396	E.I.P.C. Nuestra Señora de Vico	ARNEDO	132
26000257	C.E.I.P. Antonio Delgado Calvete	ARNEDO	501
26002898	C.E.I.P. La Estación	ARNEDO	486
26000269	C.P.C. Sagrado Corazón de Jesús	ARNEDO	648
26000270	I.E.S. Celso Díaz	ARNEDO	428
26000282	I.E.S. Virgen de Vico	ARNEDO	452
26003568	Centro de Educación de Personas Adultas	ARNEDO	96
26007793	Escuela de Música Agustín Ruíz	ARNEDO	214
26008578	E.I.P.C. Pelusín	AUSEJO	9
26007756	C.R.A. Vista la Hez	AUSEJO	207
26008581	E.I.P.C. Dino	AUTOL	39
26000312	C.E.O. Villa de Autol	AUTOL	611
26007884	Escuela de Música Maestro Pinilla	AUTOL	71
26003477	C.R.A. Entrevalles	BADARAN	44
26008505	C.P.C.E.I. Nuestra Señora del Pilar	BAÑOS DE RÍO TOBÍA	26
26000373	C.E.I.P. San Pelayo	BAÑOS DE RÍO TOBÍA	114
26003660	Sección Baños de Río Tobía-I.E.S. Rey Don García	BAÑOS DE RÍO TOBÍA	25
26008402	E.I.P.C. Nuestra Señora del Carmen	CALAHORRA	123
26008591	E.I.P.C. Santos Mártires	CALAHORRA	85
26002977	C.E.I.P. Ángel Oliván	CALAHORRA	217
26000464	C.E.I.P. Aurelio Prudencio	CALAHORRA	435
26002989	C.E.I.P. Quintiliano	CALAHORRA	389
26000506	C.P.C. La Milagrosa	CALAHORRA	239
26000592	C.P.C. San Agustín	CALAHORRA	639
26000476	C.P.C. San Andrés	CALAHORRA	205
26000488	C.P.C. Santa Teresa	CALAHORRA	850
26000555	C.P.F.P. La Planilla	CALAHORRA	183
26000579	I.E.S. Marco Fabio Quintiliano	CALAHORRA	523
26000543	I.E.S. Valle del Cidacos	CALAHORRA	1.178
26003076	Conservatorio Elemental de Música	CALAHORRA	348
26007859	Escuela de Música Maestro Arroyo	CALAHORRA	211
26003313	Escuela Oficial de Idiomas	CALAHORRA	547
26003301	C.E.P.A. San Francisco	CALAHORRA	363

CÓDIGO	CENTROS	LOCALIDAD	ALUMNADO
26003489	C.E.I.P. Casalarreina	CASALARREINA	106
26003490	C.R.A. Valle Oja-Tirón	CASTAÑARES	81
26008141	E.I.P.C. El Trenecito	CENICERO	20
26000661	C.E.I.P. Gregoria Artacho	CENICERO	154
26008694	E.I.P.C. San Miguel	CERVERA R.A.	10
26003428	C.R.A. Alhama	CERVERA R.A.	113
26003635	Sección Cervera del Río Alhama-I.E.S. Gonzalo de Berceo	CERVERA R.A.	121
26003736	E.I.P.C. Villa de Ezcaray	EZCARAY	18
26003532	C.E.I.P. San Lorenzo	EZCARAY	151
26008797	Sección del I.E.S. Ezcaray-I.E.S. Valle del Oja	EZCARAY	37
26008141	E.I.P.C. Gloria Fuertes	FUENMAYOR	39
26000919	C.E.I.P. Cervantes	FUENMAYOR	295
26003581	I.E.S. Francisco Tomás y Valiente	FUENMAYOR	390
26008611	E.I.P.C. Coletitas y Cuquim	GALILEA	7
26008426	E.I.P.C. Las Luces	HARO	90
26002588	C.E.I.P. Nuestra Señora de la Vega	HARO	469
26000971	C.E.I.P. San Felices de Bilibio	HARO	210
26000993	C.P.C. Sagrado Corazón	HARO	487
26008475	I.E.S. Ciudad de Haro	HARO	864
26003520	Conservatorio Elemental de Música	HARO	127
26008724	Escuela Oficial de Idiomas	HARO	356
26007847	Escuela de Música Harense	HARO	74
26003416	C.R.A. Valle del Linares	IGEA	86
26008621	E.I.P.C. Los Almendros	LARDERO	88
26001122	C.E.I.P. Eduardo González Gallarza	LARDERO	665
26008189	C.E.I.P. Villapatro	LARDERO	256
26001134	I.E.S. La Laboral	LARDERO	1.581
26008268	C.P.C.E.I. A Gatas	LOGROÑO	31
26008104	C.P.C.E.I. Arco Iris	LOGROÑO	11
26002886	C.P.C.E.I. Arlequín	LOGROÑO	29
26008347	C.P.C.E.I. Caramelo	LOGROÑO	59
26007938	C.P.C.E.I. Chiquitines	LOGROÑO	42
26008311	C.P.C.E.I. Cole Petete	LOGROÑO	66
26008128	C.P.C.E.I. Colorín Colorado	LOGROÑO	64
26008712	C.P.C.E.I. Coquitos	LOGROÑO	45
26008025	C.P.C.E.I. Cuenta Cuentos	LOGROÑO	49
26008098	C.P.C.E.I. D'Acuarela	LOGROÑO	37
26008165	C.P.C.E.I. Dreams	LOGROÑO	53
26008062	C.P.C.E.I. Disneylandia	LOGROÑO	28
26008451	C.P.C.E.I. Do-Re-Mi	LOGROÑO	18
26007872	C.P.C.E.I. El Parque	LOGROÑO	31
26008323	C.P.C.E.I. Entrepuentes	LOGROÑO	31
26007823	C.P.C.E.I. Entreviñas del Plano	LOGROÑO	32
26008761	C.P.C.E.I. La Casita de Coco	LOGROÑO	15
26008360	C.P.C.E.I. La Inmaculada	LOGROÑO	58
26008281	C.P.C.E.I. La Noria II	LOGROÑO	34
26008256	C.P.C.E.I. Los Pitufos	LOGROÑO	39
26008074	C.P.C.E.I. Luna Lunera	LOGROÑO	32
26008359	C.P.C.E.I. Nanny's	LOGROÑO	53
26008301	C.P.C.E.I. Olyma Garden	LOGROÑO	34

CÓDIGO	CENTROS	LOCALIDAD	ALUMNADO
26008049	C.P.C.E.I. Pequelandia Baby	LOGROÑO	56
26007941	C.P.C.E.I. Pequelandia School	LOGROÑO	61
26008372	C.P.C.E.I. Pin y Pon	LOGROÑO	21
26008220	C.P.C.E.I. Piñata	LOGROÑO	37
26008013	C.P.C.E.I. Pompitas	LOGROÑO	49
26007977	C.P.C.E.I. Ricuras	LOGROÑO	33
26007963	C.P.C.E.I. Sol y Luna I	LOGROÑO	51
26008530	C.P.C.E.I. Soletes	LOGROÑO	21
26008517	C.P.C.E.I. Trompín	LOGROÑO	57
26008414	E.I.P.C. Carrusel	LOGROÑO	77
26008633	E.I.P.C. Chispita	LOGROÑO	56
26008244	E.I.P.C. El Arco	LOGROÑO	63
26008232	E.I.P.C. El Cubo	LOGROÑO	68
26008050	E.I.P.C. La Casa Cuna	LOGROÑO	67
26002849	C.E.E. Marqués de Vallejo	LOGROÑO	137
26001213	C.E.I.P. Bretón de los Herreros	LOGROÑO	450
26002795	C.E.I.P. Caballero de la Rosa	LOGROÑO	235
26002761	C.E.I.P. Doctor Castroviejo	LOGROÑO	453
26002850	C.E.I.P. Duquesa de la Victoria	LOGROÑO	668
26008177	C.E.I.P. El Arco	LOGROÑO	412
26003064	C.E.I.P. Escultor Vicente Ochoa	LOGROÑO	481
26002990	C.E.I.P. General Espartero	LOGROÑO	205
26001237	C.E.I.P. Gonzalo de Berceo	LOGROÑO	431
26001262	C.E.I.P. Juan Yagüe	LOGROÑO	478
26008001	C.E.I.P. La Guindalera	LOGROÑO	442
26003210	C.E.I.P. Las Gaunas	LOGROÑO	671
26001626	C.E.I.P. Madre de Dios	LOGROÑO	358
26002734	C.E.I.P. Milenario de la Lengua Castellana	LOGROÑO	219
26001249	C.E.I.P. Navarrete el Mudo	LOGROÑO	371
26002771	C.E.I.P. Obispo Blanco Nájera	LOGROÑO	448
26003052	C.E.I.P. San Francisco	LOGROÑO	129
26001250	C.E.I.P. San Pío X	LOGROÑO	239
26007781	C.E.I.P. Siete Infantes de Lara	LOGROÑO	450
26001717	C.E.I.P. Varía	LOGROÑO	140
26003003	C.E.I.P. Vélez de Guevara	LOGROÑO	200
26001201	C.E.I.P. Vuelo Madrid Manila	LOGROÑO	351
26002953	C.P.C. Alcaste	LOGROÑO	721
26001444	C.P.C. Compañía de María	LOGROÑO	992
26001341	C.P.C. Divino Maestro	LOGROÑO	342
26001420	C.P.C. Escuelas Pías	LOGROÑO	947
26001456	C.P.C. Inmaculado Corazón de María	LOGROÑO	877
26001501	C.P.C. La Inmaculada	LOGROÑO	36
26001328	C.P.C. Los Boscos	LOGROÑO	668
26001468	C.P.C. Nuestra Sra del Buen Consejo	LOGROÑO	1.107
26001331	C.P.C. Paula Montal	LOGROÑO	583
26001471	C.P.C. Purísima Concepción y Santa María Micaela	LOGROÑO	718
26001353	C.P.C. Rey Pastor	LOGROÑO	662
26001419	C.P.C. Sagrado Corazón	LOGROÑO	1.925
26001481	C.P.C. Salesianos Domingo Savio	LOGROÑO	459
26001432	C.P.C. San José	LOGROÑO	1.439
26001584	C.P.C. Santa María	LOGROÑO	999
26001377	C.P.E.E. Los Ángeles	LOGROÑO	71

CÓDIGO	CENTROS	LOCALIDAD	ALUMNADO
26008748	C. D. P. E. en España Montessori Schoolhouse	LOGROÑO	60
26003441	I.E.S. Batalla de Clavijo	LOGROÑO	1.166
26001638	I.E.S. Comercio	LOGROÑO	1.351
26003088	I.E.S. Duques de Nájera	LOGROÑO	1.008
26002862	I.E.S. Escultor Daniel	LOGROÑO	718
26001559	I.E.S. Hermanos D'Elhuyar	LOGROÑO	824
26001596	I.E.S. Inventor Cosme García	LOGROÑO	1.405
26001560	I.E.S. Práxedes Mateo Sagasta	LOGROÑO	1.030
26003209	I.E.S. Tomás Mingot	LOGROÑO	596
26002928	Conservatorio Profesional de Música	LOGROÑO	539
26007860	Escuela Municipal de Música	LOGROÑO	750
26003091	Escuela Oficial de Idiomas "Fuero de Logroño"	LOGROÑO	2.558
26007914	Escuela Superior de Diseño	LOGROÑO	461
26008529	C.P.F.P. Ciencias Radiológicas	LOGROÑO	96
26007835	Musicalia	LOGROÑO	122
26003611	Píccolo y Saxo	LOGROÑO	462
26002941	C.E.P.A. Plus Ultra	LOGROÑO	1.606
26008645	E.I.P.C. Eladio del Campo	MURILLO DE RÍO LEZA	21
26001791	C.E.I.P. Don Eladio del Campo Iñiguez	MURILLO DE RÍO LEZA	165
26008773	Sección Murillo de Río Leza-I.E.S. La Laboral	MURILLO DE RÍO LEZA	77
26008037	E.I.P.C. Reina Estefanía	NÁJERA	36
26008441	C.P.C.E.I. Aladín	NÁJERA	31
26001811	C.E.I.P. San Fernando	NÁJERA	202
26002825	C.E.I.P. Sancho III El Mayor	NÁJERA	351
26001821	C.P.C. Nuestra Señora de la Piedad	NÁJERA	246
26001845	I.E.S. Esteban Manuel Villegas	NÁJERA	263
26002710	I.E.S. Rey Don García	NÁJERA	444
26003684	Centro de Educación de Personas Adultas	NÁJERA	177
26003465	C.R.A. Moncalvillo	NALDA	243
26008657	E.I.P.C. Las Santitas	NAVARRETE	48
26001894	C.E.I.P. Ntra. Sra. del Sagrario	NAVARRETE	360
26008669	E.I.P.C. La Alegría	PRADEJÓN	46
26002023	C.E.I.P. José Ortega Valderrama	PRADEJÓN	362
26003647	Sección Pradejón-I.E.S. Marco Fabio Quintiliano	PRADEJÓN	70
26007896	Escuela de Música Guillermo Miranda	PRADEJÓN	70
26007771	C.E.I.P. Sáenz de Tejada	QUEL	128
26008438	E.I.P.C. Príncipe Felipe	RINCÓN DE SOTO	42
26002096	C.E.I.P. Eduardo González Gallarza	RINCÓN DE SOTO	365
26003659	Sección Rincón de Soto-I.E.S. Gonzalo de Berceo	RINCÓN DE SOTO	64
26008751	Escuela Municipal de Música	RINCÓN DE SOTO	69
26002138	C.P.C. La Salle-La Estrella	SAN ASENSIO	111
26008190	E.I.P.C. San Pelayo	SAN VICENTE DE LA SONSIERRA	11
26003374	C.R.A. Entreviñas	SAN VICENTE DE LA SONSIERRA	189
26008670	E.I.P.C. Virgen de la Plaza	STO. DOMINGO DE LA CALZADA	69
26002199	C.E.I.P. Beato Jerónimo Hermosilla	STO. DOMINGO DE LA CALZADA	413
26002692	C.P.C. Menesiano	STO. DOMINGO DE LA CALZADA	230
26002205	C.P.C. Sagrados Corazones	STO. DOMINGO DE LA CALZADA	188
26002837	C.P.I.F.P. Camino de Santiago	STO. DOMINGO DE LA CALZADA	271
26002230	I.E.S. Valle del Oja	STO. DOMINGO DE LA CALZADA	381
26003556	C.E.P.A. Rioja Alta	STO. DOMINGO DE LA CALZADA	219
26003386	C.R.A. Cameros Nuevo	TORRECILLA EN CAMEROS	57
26003398	C.R.A. Cuenca del Najerilla	URUÑUELA	247
26008682	E.I.P.C. Gonzalo de Berceo	VILLAMEDIANA DE IREGUA	78
26002473	C.E.I.P. Gonzalo de Berceo	VILLAMEDIANA DE IREGUA	720

**CENTRO DOCENTE PRIVADO EXTRANJERO EN ESPAÑA
MONTESSORI SCHOOLHOUSE LOGROÑO
CURSO 2017/2018**

Alumnado matriculado por año de nacimiento

Año de nacimiento	Alumnado
2.016	7
2.015	10
2.014	11
2.013	11
2.012	11
2.011	8
2.010	2
Total alumnos	60

ALUMNADO EN ESCUELAS INFANTILES 1º CICLO DE EDUCACIÓN INFANTIL CURSO 2017/2018

LOCALIDAD	NOMBRE DEL CENTRO	UNIDADES EN FUNCIONAMIENTO	ALUMNADO
Agoncillo	E.I.P.C. Piruleta	2	10
Albelda de Iregua	E.I.P.C. Nuestra Señora de Bueyo	4	41
Alberite	E.I.P.C. Mercedes Benito	2	22
Alcanadre	E.I.P.C. Daniel Alonso	2	16
Alfaro	E.I.P.C. La Florida	5	55
Arnedo	E.I.P.C. Nuestra Señora de Vico	10	132
Ausejo	E.I.P.C. Pelusín	1	9
Autol	E.I.P.C. Dino	3	39
Calahorra	E.I.P.C. Nuestra Señora del Carmen	9	123
Calahorra	E.I.P.C. Santos Martires	7	85
Cenicero	E.I.P.C. El Trencito	2	20
Cervera del Río Alhama	E.I.P.C. San Miguel	1	10
Ezcaray	E.I.P.C. Villa de Ezcaray	2	18
Fuenmayor	E.I.P.C. Gloria Fuertes	3	39
Galilea	E.I.P.C. Coletitas y Cuquím	1	7
Haro	E.I.P.C. Las Luces	8	90
Lardero	E.I.P.C. Los Almendros	8	88
Logroño	E.I.P.C. Carrusel	6	77
Logroño	E.I.P.C. Chispita	3	56
Logroño	E.I.P.C. El Arco	5	63
Logroño	E.I.P.C. El Cubo	6	68
Logroño	E.I.P.C. Municipal La Casa Cuna	7	67
Murillo de Río Leza	E.I.P.C. Eladio del Campo	2	21
Nájera	E.I.P.C. Reina Estefanía	4	36
Navarrete	E.I.P.C. Las Santitas	5	48
Pradejón	E.I.P.C. La Alegria	4	46
Rincón de Soto	E.I.P.C. Principe Felipe	5	42
San Vicente de la Sonsierra	E.I.P.C. San Pelayo	1	11
Santo Domingo de la Calzada	E.I.P.C. Virgen de la Plaza	5	69
Villamediana de Iregua	E.I.P.C. Gonzalo de Berceo	7	78
TOTAL		130	1.486

ALUMNADO EN CENTROS DOCENTES PRIVADOS 1^{er} CICLO DE EDUCACIÓN INFANTIL CURSO 2017/2018

LOCALIDAD	NOMBRE DEL CENTRO	UNIDADES EN FUNCIONAMIENTO	ALUMNADO
Alfaro	C.P.C. La Salle-El Pilar	2	33
Baños de Rio Tobía	C.P.C.E.I. Nuestra Señora del Pilar	2	26
Logroño	C.P.C.E.I. A Gatas	3	31
Logroño	C.P.C.E.I. Arco Iris	1	11
Logroño	C.P.C.E.I. Arlequín	3	29
Logroño	C.P.C.E.I. Caramelo	5	59
Logroño	C.P.C.E.I. Chiquitines	3	42
Logroño	C.P.C.E.I. Cole Petete	5	66
Logroño	C.P.C.E.I. Colorín Colorado	6	64
Logroño	C.P.C.E.I. Coquitos	4	45
Logroño	C.P.C.E.I. Cuenta Cuentos	5	49
Logroño	C.P.C.E.I. D'Acuarela	3	37
Logroño	C.P.C.E.I. Disneylandia	2	28
Logroño	C.P.C.E.I. Do-Re-Mi	2	18
Logroño	C.P.C.E.I. Dreams	5	53
Logroño	C.P.C.E.I. El Parque	3	31
Logroño	C.P.C.E.I. Entrepuentes	3	31
Logroño	C.P.C.E.I. Entreviñas del Plano	3	32
Logroño	C.P.C.E.I. La Casita de Coco	2	15
Logroño	C.P.C.E.I. La Inmaculada	5	58

ALUMNADO EN CENTROS DOCENTES PRIVADOS 1^{er} CICLO DE EDUCACIÓN INFANTIL CURSO 2017/2018			
LOCALIDAD	NOMBRE DEL CENTRO	UNIDADES EN FUNCIONAMIENTO	ALUMNADO
Logroño	C.P.C.E.I. La Noria II	3	34
Logroño	C.P.C.E.I. Los Pitufos	3	39
Logroño	C.P.C.E.I. Luna Lunera	3	32
Logroño	C.P.C.E.I. Nanny's	4	53
Logroño	C.P.C.E.I. Olyma Garden	3	34
Logroño	C.P.C.E.I. Pequelandia Baby	4	56
Logroño	C.P.C.E.I. Pequelandia School	4	61
Logroño	C.P.C.E.I. Pin y Pon	2	21
Logroño	C.P.C.E.I. Piñata	3	37
Logroño	C.P.C.E.I. Pompitas	4	49
Logroño	C.P.C.E.I. Ricuras	3	33
Logroño	C.P.C. Salesianos Domingo Savio	3	36
Logroño	C.P.C. San José	4	49
Logroño	C.P.C. Santa María	1	17
Logroño	C.P.C.E.I. Sol y Luna I	4	51
Logroño	C.P.C.E.I. Soletes	2	21
Logroño	C.P.C.E.I. Trompín	5	57
Nájera	C.P.C.E.I. Aladin	4	31
TOTAL		126	1.469

ALUMNADO Y UNIDADES EN CENTROS PÚBLICOS DE LOGROÑO CURSO 2017/2018

CENTRO	UNIDADES EN FUNCIONAMIENTO				ALUMNADO EN 2º CICLO DE EDUCACIÓN INFANTIL, PRIMARIA Y EDUCACIÓN ESPECIAL												TOTAL SUMA	ACNEE (INCLUIDOS EN EL TOTAL)
	Ed. Especial	2º Ciclo Infantil	Primaria	TOTAL	Ed. Especial	2º CICLO EDUCACIÓN INFANTIL			TOTAL	EDUCACIÓN PRIMARIA						TOTAL		
						1º	2º	3º		1º	2º	3º	4º	5º	6º			
C.E.I.P. Bretón de los Herreros		6	12	18		50	49	52	151	50	50	51	49	50	49	299	450	20
C.E.I.P. Caballero de la Rosa		4	6	10		24	38	25	87	25	25	24	24	27	23	148	235	8
C.E.I.P. Doctor Castroviejo		6	12	18		50	50	50	150	51	50	50	50	50	52	303	453	9
C.E.I.P. Duquesa de la Victoria		9	18	27		74	75	75	224	74	75	72	75	75	73	444	668	8
C.E.I.P. El Arco		7	10	17		50	50	62	162	50	51	48	50	24	27	250	412	3
C.E.I.P. Escultor Vicente Ochoa		6	13	19		45	50	49	144	50	51	53	74	53	56	337	481	12
C.E.I.P. General Espartero		3	6	9		17	18	24	59	23	24	25	25	25	24	146	205	20
C.E.I.P. Gonzalo de Berceo		6	12	18		39	44	50	133	52	50	52	48	50	46	298	431	15
C.E.I.P. Juan Yagüe		6	13	19		50	50	50	150	51	51	50	50	78	48	328	478	9
C.E.I.P. La Guindalera		6	12	18		50	50	49	149	50	50	48	48	50	47	293	442	14
C.E.I.P. Las Gaunas		9	18	27		74	70	74	218	75	75	75	77	75	76	453	671	11
C.E.I.P. Madre de Dios		6	12	18		26	36	44	106	49	37	39	48	36	43	252	358	22
C.E.E. Marqués de Vallejo	32			32	137												137	
C.E.I.P. Milenario de la Lengua		3	6	9		20	26	22	68	25	27	23	25	26	25	151	219	9
C.E.I.P. Navarrete el Mudo		6	12	18		27	31	40	98	47	40	40	51	49	46	273	371	23
C.E.I.P. Obispo Blanco Nájera		6	12	18		50	49	50	149	51	48	51	52	50	47	299	448	16
C.E.I.P. San Francisco *		3	6	9		11	9	18	38	18	15	15	16	13	14	91	129	19
C.E.I.P. San Pío X		3	10	13		17	19	25	61	30	29	27	20	37	35	178	239	11
C.E.I.P. Siete Infantes		6	12	18		50	50	50	150	49	51	50	50	50	50	300	450	14
C.E.I.P. Varia		3	6	9		15	7	12	34	16	17	20	19	20	14	106	140	8
C.E.I.P. Vélez de Guevara		3	6	9		17	20	20	57	22	25	24	23	23	26	143	200	14
C.E.I.P. Vuelo Madrid Manila		4	12	16		17	32	25	74	44	45	48	44	56	40	277	351	31
Total	32	111	226	369	137	773	823	866	2.462	902	886	885	918	917	861	5.369	7.968	296

* Funciona además, un aula de Inmersión Lingüística

ALUMNADO Y UNIDADES EN CENTROS PÚBLICOS DE LA PROVINCIA CURSO 2017/2018

NOMBRE DEL CENTRO	UNIDADES EN FUNCIONAMIENTO					ALUMNADO EN 2º CICLO DE EDUCACIÓN INFANTIL, PRIMARIA Y EDUCACIÓN ESPECIAL												TOTAL SUMA	ACNEE (INCLUIDOS EN EL TOTAL)	Alumnado de Ed. Secundaria	
	E. Especial	2º Ciclo Infantil	Primaria	E.S.O.	TOTAL	Educación Especial	2º CICLO DE ED. INFANTIL			TOTAL	EDUCACIÓN PRIMARIA						TOTAL			1º	2º
							1º	2º	3º		1º	2º	3º	4º	5º	6º					
AGONCILLO C.R.A. Las Cuatro Villas		5	10		15		18	19	23	60	25	27	24	20	24	15	135	195	18		
Agoncillo		2	3		5		4	8	5	17	6	5	6	7	5	3	32	49			
Arrúbal		1	3		4		7	2	5	14	7	9	6	3	5	3	33	47			
Ribafrecha		2	3		5		7	8	13	28	11	11	11	8	13	8	62	90			
San Román			1		1			1		1	1	2	1	2	1	1	8	9			
ALBELDA C.E.I.P. San Prudencio		6	12		18		31	29	35	95	35	36	37	42	36	34	220	315	12		
ALBERITE C.E.I.P. Dª Avelina Cortázar		3	11		14		16	21	18	55	32	29	19	28	30	32	170	225	5		
ALDEANUEVA DE EBRO C.E.I.P. Miguel Ángel Sáinz		4	11		15		26	25	36	87	29	33	28	23	30	29	172	259	5		
ALFARO C.E.I.P. Obispo Ezequiel Moreno		6	12		18		39	43	47	129	44	44	40	41	46	36	251	380	8		
ARNEDILLO C.R.A. Alto Cidacos		1	4		5		6	3	2	11	4	5	2	3	12	12	38	49	1		
Arnedillo		1	1		2		2	2	1	5	3			2	2	4	11	16			
Enciso			1		1		2		1	3		3	1			1	5	8			
Herce			1		1		1			1		1		3	7	11	12				
Préjano			1		1		1	1		2	1	1	1	1	7	11	13				
ARNEDO C.E.I.P. Antonio Delgado Calvete	1	6	15		22	4	46	45	52	143	54	63	57	79	49	52	354	501	6		
ARNEDO C.E.I.P. La Estación		6	14		20		50	50	53	153	49	54	70	52	50	58	333	486	11		
AUSEJO C.R.A. Vista la Hez		6	12	1	19		19	18	19	56	22	22	27	29	23	18	141	197	13	5	5
Alcanadre		1	2		3		4	4	5	13	2	3	4	8	7		24	37			
Ausejo		1	3	1	5		6	3	4	13	5	7	6	8	4	6	36	49		5	5
Corera		1	1		2		5	2	1	8	1	1	3	1	1	2	9	17			
El Villar de Arnedo		1	3		4		2	8	4	14	7	8	7	5	6	5	38	52			
Galilea		1	2		3		1	1	3	5	3	3	4	4	2	5	21	26			
Tudelilla		1	1		2		1		2	3	4		3	3	3		13	16			
AUTOL C.E.O. Villa de Autol		6	16		22		44	37	50	131	55	62	49	61	53	51	331	462	5		
BADARÁN C.R.A. Entrevalles		2	4		6		3	4	5	12	6	7	4	5	5	5	32	44	3		
Anguiano		1	1		2		1	2	2	5	1	2	2	5		3	13	18			
Badarán		1	1		2		2	1	1	4	4	3			1		8	12			
San Millán			1		1					0		1	2		4	2	9	9			
Viniestra de Abajo			1		1		1	2		3	1	1					2	5			

ALUMNADO Y UNIDADES EN CENTROS PÚBLICOS DE LA PROVINCIA CURSO 2017/2018

NOMBRE DEL CENTRO	UNIDADES EN FUNCIONAMIENTO					ALUMNADO EN 2º CICLO DE EDUCACIÓN INFANTIL, PRIMARIA Y EDUCACIÓN ESPECIAL											TOTAL SUMA	ACNEE (INCLUIDOS EN EL TOTAL)	Alumnado de Ed. Secundaria		
	E. Especial	2º Ciclo Infantil	Primaria	E.S.O.	TOTAL	Educación Especial	2º CICLO DE ED. INFANTIL			TOTAL	EDUCACIÓN PRIMARIA								TOTAL	1º	2º
							1º	2º	3º		1º	2º	3º	4º	5º	6º					
BAÑOS DE RIO TOBIA C.E.I.P. San Pelayo		3	6		9		9	11	13	33	12	8	21	11	12	17	81	114	7		
CALAHORRA C.E.I.P. Ángel Oliván		3	6		9		25	25	25	75	18	23	26	26	24	25	142	217	4		
CALAHORRA C.E.I.P. Aurelio Prudencio		6	12		18		50	39	49	138	49	53	50	51	45	49	297	435	6		
CALAHORRA C.E.I.P. Quintiliano	2	5	12		19	9	39	25	32	96	49	43	52	51	41	48	284	389	11		
CASALARREINA C.E.I.P. Casalarreina		3	6		9		8	7	10	25	8	15	16	12	16	14	81	106	5		
CASTAÑARES C.R.A. Valle Oja-Tirón		4	4		8		7	9	10	26	8	9	10	9	7	12	55	81	2		
Anguciana		1	1		2		1	4	3	8	3	2	3	3	1	6	18	26			
Castañares		1	1		2		2		3	5	3	4	2	2	1	2	14	19			
Cuzcurrita		1	1		2		3	2	2	7	1	2	3		2	3	11	18			
Santurde		1	1		2		1	3	2	6	1	1	2	4	3	1	12	18			
CENICERO C.E.I.P. Gregoria Artacho		3	6		9		10	22	16	48	16	19	22	22	14	13	106	154	10		
CERVERA DEL Río Alhama C.R.A. Alhama		4	6		10		15	9	15	39	18	9	11	14	9	13	74	113	3		
Aguilar del R.A.		1	1		2		2	1	7	10	5	2	1	3		2	13	23			
Cabretón			1		1					0			1	1	1	1	4	4			
Cervera del R.A..		2	3		5		12	7	8	27	11	7	9	5	6	8	46	73			
Valverde		1	1		2		1	1		2	2			5	2	2	11	13			
EZCARAY C.E.I.P. San Lorenzo		3	6		9		15	12	21	48	15	20	19	16	13	20	103	151	4		
FUENMAYOR C.E.I.P. Cervantes		5	12		17		25	32	37	94	31	29	32	31	42	36	201	295	7		
HARO C.E.I.P. Ntra.Sra.De La Vega		6	16		22		44	50	41	135	32	49	56	61	67	69	334	469	15		
HARO C.E.I.P. San Felices de Bilibio		3	6		9		18	24	24	66	27	20	23	25	24	25	144	210	11		
IGEA C.R.A. Valle del Linares		2	6		8		7	7	11	25	11	7	12	8	13	10	61	86	3		
Cornago			1		1			1		1					3	1	4	5			
Grávalos			1		1		1			1	3	1	1	1	1	3	10	11			
Igea		1	2		3		4	3	6	13	5	4	6	3	3	3	24	37			
Rincón de Olivedo		1	2		3		2	3	5	10	3	2	5	4	6	3	23	33			
LARDERO C.E.I.P. Eduardo González Gallarza		9	20		29		56	65	75	196	72	75	74	72	93	83	469	665	17		
LARDERO C.E.I.P. Villa Patro		6	6		12		47	40	41	128	23	25	39	41			128	256	3		
MURILLO DE R. L. C.E.I.P. Don Eladio del Campo Íñiguez		3	6		9		23	18	18	59	17	22	15	23	16	13	106	165	10		

ALUMNADO Y UNIDADES EN CENTROS PÚBLICOS DE LA PROVINCIA CURSO 2017/2018

NOMBRE DEL CENTRO	UNIDADES EN FUNCIONAMIENTO					ALUMNADO EN 2º CICLO DE EDUCACIÓN INFANTIL, PRIMARIA Y EDUCACIÓN ESPECIAL												TOTAL SUMA	ACNEE (INCLUIDOS EN EL TOTAL)	Alumnado de Ed. Secundaria		
	E. Especial	2º Ciclo Infantil	Primaria	E.S.O.	TOTAL	Educación Especial	2º CICLO DE ED. INFANTIL			TOTAL	EDUCACIÓN PRIMARIA						TOTAL			1º	2º	
							1º	2º	3º		1º	2º	3º	4º	5º	6º						
NÁJERA C.E.I.P. San Fernando		3	6		9		18	24	23	65	20	20	25	25	25	22	137	202	2			
NÁJERA C.E.I.P. Sancho III el Mayor		6	12		18		32	40	46	118	35	50	29	44	39	36	233	351	24			
NALDA C.R.A. Moncalvillo		6	12		18		24	27	25	76	22	31	21	31	30	32	167	243	7			
Entrena		3	6		9		10	13	15	38	10	17	14	18	15	14	88	126				
Medrano		1	2		3		4	3	3	10	4	4	3	4	5	4	24	34				
Nalda		1	3		4		8	9	7	24	7	8	4	6	7	11	43	67				
Viguera		1	1		2		2	2		4	1	2		3	3	3	12	16				
NAVARRETE C.E.I.P. Nuestra Señora del Sagrario		5	13		18		18	38	35	91	43	35	47	58	45	41	269	360	14			
PRADEJÓN C.E.I.P. José Ortega Valderrama		6	12		18		41	35	44	120	37	41	50	41	35	38	242	362	6			
QUEL C.E.I.P. Sáenz de Tejada		3	6		9		16	11	16	43	15	15	11	16	15	13	85	128	5			
RINCÓN DE SOTO C.E.I.P. Eduardo González Gallarza		6	12		18		35	30	41	106	45	41	49	43	39	42	259	365	14			
SAN VICENTE DE LA SONSIERRA C.R.A. Entreviñas		5	9		14		16	24	20	60	18	18	18	28	27	20	129	189	9			
Ábalos		1	1		2		1	3	2	6	2	3		4	4	1	14	20				
Briones		1	3		4		2	8	5	15	4	6	4	8	6	6	34	49				
San Asensio		2	3		5		9	5	6	20	5	6	11	13	13	10	58	78				
San Vicente		1	2		3		4	8	7	19	7	3	3	3	4	3	23	42				
SANTO DOMINGO C.E.I.P. Beato Jerónimo Hermosilla		6	13		19		43	37	48	128	46	43	50	58	41	47	285	413	17			
TORRECILLA EN CAMEROS C.R.A. Cameros Nuevo		3	3	1	7		4	3	3	10	2	7	11	4	7	3	34	44		6	7	
Ortigosa		1	1	1	3			2	2	4		2	3	1	3	2	11	15		6	7	
Torrecilla		1	1		2		3			3	1	5	4	2	1		13	16				
Villoslada		1	1		2		1	1	1	3	1		4	1	3	1	10	13				
URUÑUELA C.R.A. Cuenca del Najerilla		6	14		20		14	29	25	68	40	24	26	32	29	28	179	247	14			
Alesanco		1	2		3		1	3	5	9	4	3	5	4	5	8	29	38				
Arenzana de Abajo		0	1		1					0		1	1		1	2	5	5				
Camprovín			1		1					0	1		1	1	1	1	5	5				
Hormilla		1	2		3		2	6	4	12	7	5	4	6	2	1	25	37				
Huércanos		1	3		4		6	5	5	16	9	5	9	9	5	3	40	56				
Tricio		1	1		2		1	3	1	5	7	2		2	4	5	20	25				
Uruñuela		2	4		6		4	12	10	26	12	8	6	10	11	8	55	81				
VILLAMEDIANA C.E.I.P. Gonzalo de Berceo		11	20		31		85	70	92	247	75	73	80	84	86	75	473	720	15			
TOTAL		3	185	389	2	579	13	1.042	1.057	1.196	3.295	1.159	1.206	1.252	1.320	1.212	1.186	7.335	10.643	332	11	12

ALUMNADO Y UNIDADES EN CENTROS CONCERTADOS DE LOGROÑO CURSO 2017/2018

NOMBRE DEL CENTRO	UNIDADES EN FUNCIONAMIENTO				ALUMNADO EN 2º CICLO DE EDUCACIÓN INFANTIL, PRIMARIA y EDUCACIÓN ESPECIAL												TOTAL SUMA	ACNIE (INCLUIDOS EN EL TOTAL)
	Ed. Especial	2º Ciclo Infantil	Primaria	TOTAL	Educación Especial	2º CICLO ED. INFANTIL			TOTAL	EDUCACIÓN PRIMARIA						TOTAL		
						1º	2º	3º		1º	2º	3º	4º	5º	6º			
C.P.C. Alcaste		6	12	18		45	55	47	147	49	54	46	50	48	50	297	444	4
C.P.C. Compañía de María		9	18	27		68	68	77	213	80	78	82	77	82	70	469	682	25
C.P.C. Divino Maestro		3	6	9		25	25	27	77	28	27	26	27	29	26	163	240	16
C.P.C. Escuelas Pías		6	18	24		41	44	40	125	60	80	64	85	78	70	437	562	21
C.P.C. Inmaculado Corazón de María		9	16	25		61	60	68	189	74	57	53	73	56	65	378	567	15
C.P.C. La Inmaculada		3		3		11	10	15	36								36	
C.P.C.E.E. Los Ángeles	11			11	71												71	
C.P.C. Los Boscos		3	10	13		20	17	24	61	35	49	30	46	51	27	238	299	22
C.P.C. Nuestra Sra. del Buen Consejo		9	18	27		64	75	74	213	80	77	81	81	81	78	478	691	3
C.P.C. Paula Montal		3	6	9		25	23	25	73	25	26	25	26	27	24	153	226	3
C.P.C. Purísima Concepción y Sta. Mª Micaela		6	12	18		37	28	38	103	37	48	50	52	56	47	290	393	14
C.P.C. Rey Pastor		6	12	18		43	40	50	133	51	50	54	50	50	54	309	442	4
C.P.C. Sagrado Corazón		9	18	27		75	74	74	223	76	76	78	73	76	76	455	678	10
C.P.C. Salesianos Domingo Savio		3	6	9		21	22	15	58	21	27	28	30	29	27	162	220	13
C.P.C. San José		11	24	35		98	85	72	255	100	110	104	110	108	111	643	898	8
C.P.C. Santa María		6	6	12		49	50	52	151	54	49	52				155	306	1
TOTAL	11	92	182	285	71	683	676	698	2.057	770	808	773	780	771	725	4.627	6.755	159

ALUMNADO Y UNIDADES EN CENTROS CONCERTADOS DE LA PROVINCIA CURSO 2017/2018

NOMBRE DEL CENTRO	UNIDADES EN FUNCIONAMIENTO				ALUMNADO EN 2º CICLO DE EDUCACIÓN INFANTIL, PRIMARIA Y EDUCACIÓN ESPECIAL												TOTAL SUMA	ACNEE (INCLUIDOS EN EL TOTAL)
	Ed. Especial	2º Ciclo Infantil	Primaria	TOTAL	Ed. Especial	2º CICLO ED. INFANTIL			TOTAL	EDUCACIÓN PRIMARIA						TOTAL		
						1º	2º	3º		1º	2º	3º	4º	5º	6º			
Alfaro C.P.C. Amor Misericordioso		3	7	10		25	21	22	68	27	36	20	22	20	23	148	216	6
Alfaro C.P.C. La Salle-El Pilar		3	7	10		20	20	25	65	26	27	29	33	26	24	165	230	7
Arnedo C.P.C. Sagrado Corazón de Jesús		6	12	18		42	43	49	134	50	53	53	51	55	49	311	445	5
Calahorra C.P.C. La Milagrosa		3	6	9		28	27	29	84	28	24	30	26	22	25	155	239	9
Calahorra C.P.C. San Agustín	1	6	12	19	5	43	40	43	126	46	46	53	49	52	50	296	427	6
Calahorra C.P.C. San Andrés		3	6	9		18	16	24	58	28	25	27	23	24	20	147	205	18
Calahorra C.P.C. Santa Teresa		6	12	18		54	49	55	158	52	53	55	48	55	48	311	469	8
Haro C.P.C. Sagrado Corazón		6	11	17		39	48	36	123	45	55	48	29	36	49	262	385	5
Nájera C.P.C. Ntra. Sra. de la Piedad		3	6	9		18	22	27	67	20	18	22	21	22	20	123	190	7
Sto. Domingo C.P.C. Sagrados Corazones		3	6	9		15	18	17	50	17	25	24	24	21	27	138	188	
TOTAL	1	42	85	128	5	302	304	327	933	339	362	361	326	333	335	2.056	2.994	71

**RESUMEN ALUMNADO Y UNIDADES EN 2º CICLO DE ED. INFANTIL, ED. PRIMARIA Y ED. ESPECIAL
CURSO 2017/2018**

	UNIDADES EN FUNCIONAMIENTO				ALUMNADO EN 2º CICLO DE EDUCACIÓN INFANTIL, PRIMARIA Y EDUCACIÓN ESPECIAL													TOTAL SUMA	ACNEE (INCLUIDOS EN EL TOTAL)	UNIDADES EN FUNCIONAMIENTO		ALUMNADO DE EDUCACIÓN SECUNDARIA EN C.PÚBLICOS	
					Educación Especial	2º CICLO ED. INFANTIL			TOTAL	EDUCACIÓN PRIMARIA						TOTAL	E.S.O.						
	2º Ciclo Infantil	Primaria	TOTAL	1º		2º	3º	1º		2º	3º	4º	5º	6º	1º					2º			
COLEGIOS PÚBLICOS PROVINCIA	3	185	389	577	13	1.042	1.057	1.196	3.295	1.159	1.206	1.252	1.320	1.212	1.186	7.335	10.643	332	2	11	12		
COLEGIOS PÚBLICOS LOGROÑO	32	111	226	369	137	773	823	866	2.462	902	886	885	918	917	861	5.369	7.968	296					
TOTAL PÚBLICOS	35	296	615	946	150	1.815	1.880	2.062	5.757	2.061	2.092	2.137	2.238	2.129	2.047	12.704	18.611	628	2	11	12		
CENTROS CONCERTADOS PROVINCIA	1	42	85	128	5	302	304	327	933	339	362	361	326	333	335	2.056	2.994	71					
CENTROS CONCERTADOS LOGROÑO	11	92	182	285	71	683	676	698	2.057	770	808	773	780	771	725	4.627	6.755	159					
TOTAL CONCERTADOS	12	134	267	413	76	985	980	1.025	2.990	1.109	1.170	1.134	1.106	1.104	1.060	6.683	9.749	230					
SUMA TOTAL	47	430	882	1.359	226	2.800	2.860	3.087	8.747	3.170	3.262	3.271	3.344	3.233	3.107	19.387	28.360	858	2	11	12		

ALUMNADO Y UNIDADES EN I.E.S. Y SECCIONES DE E.S.O. Y BACHILLERATO CURSO 2017/2018

E.S.O. Y BACHILLERATO CENTROS PRIVADOS		Nº GRUPOS Y PROGRAMAS					ALUMNADO EN E.S.O. Y BACHILLERATO																
		E.S.O.					E.S.O.						BACHILLERATO					TOTAL					
		Total E.S.O.	RC*	PACG*	PMAR*	PROCUA*	Total Bachillerato	TOTAL E.S.O. y Bachillerato	1º	2º	3º	4º	TOTAL	ACNEE (INCLUIDOS EN EL TOTAL)	1º				2º				
															Artes	Cienc.	C.Huma		Artes	Cienc.	C.Huma		
Aldeanueva de Ebro	Sección Aldeanueva de Ebro-I.E.S. Gonzalo de Berceo	4					4	28	32			60											
Alfaro	I.E.S. Gonzalo de Berceo	10	1		2		4	14	28	29	76	51	184	1		33	29		33	25			120
Arnedo	I.E.S. Celso Díaz	15	1		2		4	19	77	78	74	72	301	8		20	33		29	18			100
	I.E.S. Virgen de Vico	9					3	12	66	52	55	38	211	6		23	23		19	20			85
Autol	C.E.O. Villa de Autol	10	1		1		10	45	33	50	21	149	6										
Baños de Río Tobía	Sección Baños de Río Tobía-I.E.S. Rey Don García	2					2	10	15			25	1										
Calahorra	I.E.S. Marco Fabio Quintiliano	17	1		2		4	21	114	73	105	83	375	6		30	31		21	36			118
	I.E.S. Valle del Cidacos	20	1	1	2		6	26	106	132	117	77	432	11	25	19	28	33	33	42			180
Cervera del Río Alhama	Sección Cervera del Río Alhama-I.E.S. Gonzalo de Berceo	6					6	36	25	35	25	121	3										
Ezcaray	Sección Ezcaray-I.E.S. "Valle del Oja"	2					2	20	17			37	2										
Fuenmayor	I.E.S. Fco. Tomás y Valiente	15			2		2	17	97	95	79	54	325	8		19	18		15	13			65
Haro	I.E.S. Ciudad de Haro	21	1	1	2	1	6	27	130	127	112	85	454	17	15	34	39	21	40	41			190
Lardero	I.E.S. La Laboral	26	1	1	2		6	32	171	163	132	131	597	24		38	45		45	46			174
Logroño	I.E.S. Batalla de Clavijo	11	1	1	1		10	21	44	50	50	35	179	9	129		17	136		35			317
	I.E.S. Comercio	18	1		2		4	22	109	100	81	85	375	14		32	29		33	35			129
	I.E.S. Duques de Nájera	18	1		2		5	23	127	119	108	81	435	7		23	30		36	48			137
	I.E.S. Escultor Daniel	23	1		2		5	28	156	145	141	99	541	6		48	40		35	33			156
	I.E.S. Hermanos D'Elhuyar	25	1		2	1	6	31	192	147	151	105	595	14		39	34		44	35			152
	I.E.S. Inventor Cosme García	15			1		8	23	88	90	120	126	424	7		64	55		55	57			231
	I.E.S. Práxedes Mateo Sagasta	19	1	1	2		13	32	121	127	94	78	420	22		70	50		59	55			234
	Diurno	19	1	1	2		8	27	121	127	94	78	420	22		70	50		59	55			234
Nocturno (adultos)						5									2**	16**		16**	63**				
I.E.S. Tomás Mingot		17	1		2		6	23	118	119	96	75	408	12		52	29		51	56			188
Murillo de Río Leza	Sección Murillo de Río Leza-I.E.S. La Laboral	5			1		5	32	16	29		77	3										
Nájera	I.E.S. Esteban Manuel Villegas	11	1		2		3	14	60	44	48	47	199	6		39			25				64
	I.E.S. Rey Don García	12			1		2	14	65	54	74	68	261	12			26			20			46
Pradejón	Sección Pradejón-I.E.S. Marco Fabio Quintiliano	4					4	37	33			70	2										
Rincón de Soto	Sección Rincón de Soto-I.E.S. Gonzalo de Berceo	4					4	32	32			64	4										
Sto. Domingo de la Calzada	I.E.S. Valle del Oja	14	1		2		3	17	74	66	62	67	269	10		27	20		16	21			84
TOTAL		353	16	5	35	2	100	453	2.183	2.013	1.889	1.503	7.588	221	169	610	576	190	589	636			2.770

* Programas incluidos en el total de E.S.O.

RC: Programas de Refuerzo Curricular

PACG: Programas de Adaptación Curricular en Grupo

PMAR: Programas de Mejora del Aprendizaje y del Rendimiento

PROCUA: Programa de Currículo Adaptado

** Se contabilizan con el alumnado de enseñanzas de adultos y a distancia (Pag. 39)

ALUMNADO Y UNIDADES EN CENTROS PRIVADOS-CONCERTADOS DE E.S.O. Y BACHILLERATO CURSO 2017/2018

E.S.O. Y BACHILLERATO CENTROS PRIVADOS		Nº GRUPOS Y PROGRAMAS						ALUMNADO EN E.S.O. Y BACHILLERATO													
		E.S.O.					Total Bachillerato	TOTAL ESO y Bachillerato	E.S.O.				TOTAL	ACNEE (INCLUIDOS EN EL TOTAL)	1º			2º			TOTAL
		Total E.S.O.	RC*	PACG*	PMAR*	PROCUA*			1º	2º	3º	4º			Artes	Cienc.	C.Huma	Artes	Cienc.	C.Huma	
							1º	2º	3º	4º	Artes	Cienc.	C.Huma	Artes	Cienc.	C.Huma					
Alfaro	C.P.C. Amor Misericordioso	5					5	28	26	37	24	115	7								
	C.P.C. La Salle-El Pilar	5					5	26	45	22	20	113	5								
Arnedo	C.P.C. Sagrado Corazón de Jesús	11	1		2		11	53	56	44	50	203	7								
Calahorra	C.P.C. San Agustín	6				2	8	49	60	29	30	168	5	12	7		14	11		44	
	C.P.C. Santa Teresa	11	1		1	4	15	68	64	86	54	272	10	11	25		13	24		73	
Haro	C.P.C. Sagrado Corazón	5					5	26	32	27	17	102	2								
Logroño	C.P.C. Alcaste	8				4	12	48	52	49	42	191	0	28	12		25	21		86	
	C.P.C. Compañía de María	16	1	1	2		16	89	85	80	56	310	6								
	C.P.C. Divino Maestro	4					4	25	27	22	28	102	1								
	C.P.C. Escuelas Pías	16	1	1	2		16	96	85	92	76	349	6								
	C.P.C. Inmaculado Corazón de María	15	1		2		15	89	69	70	82	310	11								
	C.P.C. Los Boscos	11	1	1	2		11	39	61	45	30	175	17								
	C.P.C. Nuestra Sra. del Buen Consejo	14	1		1	4	18	83	82	83	61	309	5	40	13		36	18		107	
	C.P.C. Paula Montal	4					4	29	29	21	21	100	3								
	C.P.C. Purísima Concepción y Santa M ^a Micaela	11	1		2		11	45	62	48	46	201	8								
	C.P.C. Rey Pastor	9			1		9	51	59	61	49	220	5								
	C.P.C. Sagrado Corazón	19	1		2	6	25	120	109	123	113	465	6	59	32		62	29		182	
	C.P.C. Salesianos Domingo Savio	11	1	1	2		11	60	63	55	25	203	25								
	C.P.C. San José	16			1	3	19	110	118	128	93	449	3	9	17	17				43	
	C.P.C. Santa María	15	1		2	11	26	95	88	87	87	357	14	87	63		82	87		319	
Nájera	C.P.C. Ntra.Sra. de la Piedad	5	1		1		5	23	11	22		56	4								
San Asensio	C.P.C. La Salle-La Estrella	4					4	21	23	22	20	86	6								
Sto. Domingo de la Calzada	C.P.C. Menesiano	6				2	8	18	32	27	33	110	2	6	12		10	20		48	
TOTAL		227	12	4	23	36	263	1.291	1.338	1.280	1.057	4.966	158	9	260	181	0	242	210	902	

* Grupos incluidos en el total de E.S.O.

RC: Programas de Refuerzo Curricular

PACG: Programas de Adaptación Curricular en Grupo

PMAR: Programas de Mejora del Aprendizaje y del Rendimiento

PROCUA: Programa de Currículo Adaptado

**RESUMEN TOTAL DE ALUMNADO Y UNIDADES DE E.S.O. Y BACHILLERATO
CURSO 2017/2018**

CENTROS	NÚMERO DE GRUPOS Y PROGRAMAS						ALUMNADO EN E.S.O. Y BACHILLER										
	E.S.O.					Bachillerato Total	TOTAL E.S.O. y Bachillerato	E.S.O.				TOTAL E.S.O.	ACNEE (INCLUIDOS EN EL TOTAL)	BACHILLERATO		TOTAL BACHILLER	
	Total E.S.O.	RC*	PACG*	PMAR*	PROCUA*			1°	2°	3°	4°			1°	2°		
PÚBLICOS																	
Logroño	146	7	2	14	1	57	203	955	897	841	684	3.377	91	741	803	1.544	
Provincia	209	9	3	21	1	43	252	1.239	1.128	1.048	819	4.234	127	614	612	1.226	
TOTAL PÚBLICOS	355	16	5	35	2	100	455	2.194	2.025	1.889	1.503	7.611	218	1.355	1.415	2.770	
PRIVADOS																	
Logroño	169	9	4	19		28	197	979	989	964	809	3.741	110	377	360	737	
Provincia	58	3	0	4		8	66	312	349	316	248	1.225	48	73	92	165	
TOTAL PRIVADOS	227	12	4	23		36	263	1.291	1.338	1.280	1.057	4.966	158	450	452	902	
SUMA TOTAL	582	28	9	58	2	136	718	3.485	3.363	3.169	2.560	12.577	376	1.805	1.867	3.672	

* Programas incluidos en el total de E.S.O.

RC: Programas de Refuerzo Curricular

PACG: Programas de Adaptación Curricular en Grupo

PMAR: Programas de Mejora del Aprendizaje y del Rendimiento

PROCUA: Programa de Currículo Adaptado

No se incluye el alumnado de bachillerato nocturno que se contabiliza con el alumnado de enseñanzas de adultos y a distancia (Pag. 47)

FORMACIÓN PROFESIONAL BÁSICA CURSO 2017/2018

CENTROS	Nº GRUPOS	ALUMNADO																												TOTAL ALUMNADO
		Servicios Comerciales		Fabricación y Montaje		Programa especial de Cualificación Inicial de Servicios Administrativos		Servicios Administrativos		Electricidad y Electrónica		Agrojardinería y Composiciones Florales		Cocina y Restauración		Peluquería y Estética		Arreglo y Reparación de Artículos Textiles y Piel		Informática de Oficina		Informática y Comunicaciones		Carpintería y Mueble		Mantenimiento de Vehículos		Actividades Agropecuarias		
		1º	2º	1º	2º	1º	2º	1º	2º	1º	2º	1º	2º	1º	2º	1º	2º	1º	2º	1º	2º	1º	2º	1º	2º	1º	2º	1º	2º	
Alfaro I.E.S. Gonzalo de Berceo	5							20	13	20	11		2																	66
Arnedo I.E.S. Celso Díaz	2							17	10																					27
I.E.S. Virgen de vico	2																	13	7											20
Calahorra I.E.S. M.F. Quintiliano	2	18	12																											30
I.E.S. Valle del Cidacos (Jornada partida)	2			15	11																									26
C.P.C. Santa Teresa	2							19	17																					36
C.P.C.F.P. La Planilla	2														17	8														25
Haro I.E.S. Ciudad de Haro	4			15	8			19	18																					60
Lardero I.E.S. La Laboral	4							18	15			15	8																	56
Logroño I.E.S. Batalla de Clavijo	2			15	13																									28
I.E.S. Comercio	5	20	20					20	1													18	8							87
Diurno	3	20	20					20	1																					61
Vespertino	2																				18	8								26
I.E.S. Duques de Nájera	4					12	9								18	11														50
Diurno	2					12	9																							21
Vespertino	2														18	11														29
I.E.S. Escultor Daniel	2																					14	7							21
I.E.S. Hermanos D'Elhuyar	2									20	14																			34
I.E.S. Inventor C. García	4			13	12																				13	10				48
Diurno	2			13	12																									25
Vespertino	2																									13	10			23
C.P.C. Escuelas Pías	2							19	17																					36
C.P.C. Los Boscos	4									17	10											18	14							59
C.P.C. Paula Montal	4	18	15						12												13									58
C.P.C. Purísima Concepción	2														19	14														33
C.P.C. Sagrado Corazón	10			18	14			19	12	20	18										18	14			18	17			168	
Nájera I.E.S. Rey Don García	3							11	7													10								28
San Asensio C.P.C. La Salle-La Estrella	2																									19	6			25
Sto. Domingo C.I.P.F.P. Camino de Santiago	2													18	12															30
I.E.S. Valle del Oja	2																					18	10							28
TOTAL	75	56	47	76	58	12	9	162	122	77	53	15	10	18	12	54	33	13	7	13	72	46	24	7	31	27	19	6	1.079	

RESUMEN CICLOS FORMATIVOS CURSO 2017/2018

CENTROS	NÚMERO DE GRUPOS				ALUMNADO			
	FORMACIÓN PROFESIONAL BÁSICA	CICLOS GRADO MEDIO	CICLOS GRADO SUPERIOR	TOTAL	FORMACIÓN PROFESIONAL BÁSICA	CICLOS GRADO MEDIO	CICLOS GRADO SUPERIOR	TOTAL
PÚBLICOS								
Logroño	19	34	46	99	268	866	975	2.109
Provincia	28	48	48	124	371	945	885	2.201
TOTAL PÚBLICOS	47	82	94	223	639	1.811	1.860	4.310
PRIVADOS								
Logroño	22	24	15	61	354	656	297	1.307
Provincia	6	5	7	18	86	84	146	316
TOTAL PRIVADOS	28	29	22	79	440	740	443	1.623
SUMA TOTAL	75	111	116	302	1.079	2.551	2.303	5.933

El alumnado de Ciclos Formativos que imparte enseñanzas en la modalidad de nocturno y a distancia, se contabiliza con el alumnado de enseñanzas de adultos y a distancia (Pag. 47)

ALUMNADO Y UNIDADES EN CURSOS DE FORMACIÓN Y PREPARACIÓN DE ACCESO A CICLOS FORMATIVOS CURSO 2017/2018

CENTRO	CURSO	UNIDADES	ALUMNOS
Calahorra I.E.S. Valle del Cidacos	Curso de preparación de las pruebas de acceso a ciclos formativos de Grado Superior	1	33
Haro I.E.S. Ciudad de Haro	Curso de preparación de las pruebas de acceso a ciclos formativos de Grado Superior	1	23
Logroño I.E.S. Inventor Cosme García	Curso de formación específico para el acceso a ciclos formativos de Grado Medio	1	15
I.E.S. Inventor Cosme García	Curso de preparación de las pruebas de acceso a ciclos formativos de Grado Superior	1	41
TOTAL		4	112

EDUCACIÓN DE PERSONAS ADULTAS Y EDUCACIÓN A DISTANCIA CURSO 2017/2018

CENTROS	PRESENCIAL									A DISTANCIA																			
	INICIALES I, II	ESPAÑOL PARA INMIGRANTES	ENS. SECUND. PARA ADULTOS	PRUEBAS LIBRES GRADUADO E.S.O.	ACCESO UNIVER. MAYORES 25 AÑOS	OTRAS OFERTAS EDUCATIVAS	CICLO FORM. GRADO SUPERIOR VITIVINICULTURA NOCTURNO	1º BACH. NOCTURNO	2º BACH. NOCTURNO	TOTAL ALUMNADO	AULA MENTOR	ENS. SECUND. PARA ADULTOS A DISTANCIA	1º BACH. DISTANCIA	2º BACH. DISTANCIA	THAT'S ENGLISH NIVEL BÁSICO 1º CURSO	THAT'S ENGLISH NIVEL BÁSICO 2º CURSO	THAT'S ENGLISH NIVEL INTERMEDIO 1º CURSO	THAT'S ENGLISH NIVEL INTERMEDIO 2º CURSO	THAT'S ENGLISH NIVEL AVANZADO 1º CURSO	THAT'S ENGLISH NIVEL AVANZADO 2º CURSO	CICLO FORMATIVO GRADO MEDIO ATENCION A PERSONAS EN SITUACION DE DEPENDENCIA	CICLO FORMATIVO GRADO MEDIO SISTEMAS MICROINFORMATICOS Y REDES	CICLO FORM. GRADO SUPERIOR COMERCIO INTERNACIONAL	CICLO FORM. GRADO SUPERIOR VITIVINICULTURA	CICLO FORM. GRADO SUPERIOR INTEGRACION SOCIAL	CICLO FORM. GRADO SUPERIOR EDUCACION INFANTIL	TOTAL ALUMNADO		
Alfaro C.E.P.A.	9	36		15		86			146	1																			1
Arnedo C.E.P.A.	11	50		11		21			93	3																		3	
Calahorra C.E.P.A. San Francisco	30	62	87		14	144			337	4	22																	26	
E.O.I de Calahorra																2	6	3	4									15	
Haro C.E.P.A. Rioja Alta	12	14		22		67			115	4																		4	
Lardero I.E.S. La Laboral						51			51																194			194	
Logroño C.E.P.A. Plus Ultra	49	193	290		67	562			1.161	17	299																	316	
Centro Penitenciario	88	21		16		4			129																				
I.E.S. Batalla de Clavijo																					69				170	177		416	
I.E.S. Comercio																					89	131						220	
I.E.S. P.M.Sagasta							19	80	99			71	206															277	
E.O. I. "Fuero de Logroño"														28	42	55	81	50	55									311	
Nájera C.E.P.A.	19	30		27		95			171	6																		6	
Sto. Domingo C.E.P.A. Rioja Alta	3	24		10		61			98	2																		2	
TOTAL	221	430	377	101	81	1.040	51	19	80	2.400	37	321	71	206	28	42	57	87	53	59	69	89	131	194	170	177	1.791		

ENSEÑANZAS ARTÍSTICAS E IDIOMAS CURSO 2017/2018		
CENTROS	GRUPOS	ALUMNADO
ALDEANUEVA DE EBRO Escuela de Música		37
ALFARO Escuela de Música Marqués de Orovio		66
Escuela Oficial de Idiomas (extensión de Calahorra)	3	35
ARNEDO Escuela de Música Agustín Ruiz		214
Escuela Oficial de Idiomas (extensión de Calahorra)	6	86
AUTOL Escuela de Música Maestro Pinilla		71
CALAHORRA Conservatorio Elemental de Música		348
Escuela de Música Maestro Arroyo		211
Escuela Oficial de Idiomas	25	411
HARO Conservatorio Elemental de Música		127
Escuela de Música Harense		74
Escuela Oficial de Idiomas	19	308
LARDERO Enseñanzas Deportivas I.E.S."La Laboral"	2	20
LOGROÑO Escuela Superior de Diseño		461
Escuela Oficial de Idiomas "Fuero de Logroño"	99	2.197
Conservatorio Profesional de Música		539
Escuela Municipal de Música		750
Musicalia		122
Píccolo y Saxo		462
NÁJERA E.O.I. "Fuero de Logroño" Extensión	4	50
PRADEJÓN Escuela de Música Guillermo Miranda		70
RINCÓN DE SOTO Escuela Municipal de Música		69
SANTO DOMINGO Escuela Oficial de Idiomas (Extensión de Haro)	4	48
TOTAL	162	6.776

DATOS POR LOCALIDADES

ALFARO

CURSO 2017/2018

TIPO DE CENTRO	N° DE CENTROS			N° DE UNIDADES
	Rég. General	Rég. Especial	Total centros	Régimen General
PÚBLICO	3	2	5	54
PRIVADO	2		2	32
TOTAL	5	2	7	86

ALUMNADO CURSO 2017/2018														
TIPO DE CENTRO	1 ^{er} Ciclo Ed. Infantil	2 ^o Ciclo Ed. Infantil	Ed. Primaria	E.S.O.	Bachillerato	C.F.G.M.	C.F.G.S.	F.P. Básica	Ed. Especial	Total alumnado Régimen General	Adultos y a Distancia	Artísticas e Idiomas	Total alumnado Régimen Especial	Total alumnado
PÚBLICO	55	129	251	184	120	93	118	66		1.016	147	101	248	1.264
PRIVADO	33	133	313	228						707				707
TOTAL	88	262	564	412	120	93	118	66		1.723	147	101	248	1.971

ARNEDO

CURSO 2017/2018

TIPO DE CENTRO	N° DE CENTROS			N° DE UNIDADES
	Rég. General	Rég. Especial	Total centros	Régimen General
PÚBLICO	5	2	7	95
PRIVADO	1		1	29
TOTAL	6	2	8	124

ALUMNADO CURSO 2017/2018														
TIPO DE CENTRO	1 ^{er} Ciclo Ed. Infantil	2 ^o Ciclo Ed. Infantil	Ed. Primaria	E.S.O.	Bachillerato	C.F.G.M.	C.F.G.S.	F.P. Básica	Ed. Especial	Total alumnado Régimen General	Adultos y a Distancia	Artísticas e Idiomas	Total alumnado Régimen Especial	Total alumnado
PÚBLICO	132	296	687	512	185	68	68	47	4	1.999	96	300	396	2.395
PRIVADO		134	311	203						648				648
TOTAL	132	430	998	715	185	68	68	47	4	2.647	96	300	396	3.043

CALAHORRA

CURSO 2017/2018

TIPO DE CENTRO	Nº DE CENTROS			Nº DE UNIDADES
	Rég. General	Rég. Especial	Total centros	Régimen General
PÚBLICO	7	4	11	135
PRIVADO	5		5	90
TOTAL	12	4	16	225

ALUMNADO CURSO 2017/2018															
TIPO DE CENTRO	1 ^{er} Ciclo Ed. Infantil	2 ^o Ciclo Ed. Infantil	Ed. Primaria	E.S.O.	Bachillerato	C.F.G.M.	C.F.G.S.	F.P. Básica	Cursos prepar. acceso a ciclos	Ed. Especial	Total alumnado Régimen General	Adultos y a Distancia	Artísticas e Idiomas	Total alumnado Régimen Especial	Total alumnado
PÚBLICO	208	309	723	807	298	297	210	56	33	9	2.950	378	970	1.348	4.298
PRIVADO		426	909	440	117	46	112	61		5	2.116				2.116
TOTAL	208	735	1.632	1.247	415	343	322	117	33	14	5.066	378	970	1.348	6.414

HARO

CURSO 2017/2018

TIPO DE CENTRO	Nº DE CENTROS			Nº DE UNIDADES
	Rég. General	Rég. Especial	Total centros	Régimen General
PÚBLICO	4	3	7	78
PRIVADO	1		1	22
TOTAL	5	3	8	100

ALUMNADO CURSO 2017/2018

TIPO DE CENTRO	1 ^{er} Ciclo Ed. Infantil	2º Ciclo Ed. Infantil	Ed. Primaria	E.S.O.	Bachillerato	C.F.G.M.	C.F.G.S.	F.P. Básica	Cursos prepar. acceso a ciclos	Ed. Especial	Total alumnado Régimen General	Adultos y a Distancia	Artísticas e Idiomas	Total alumnado Régimen Especial	Total alumnado
PÚBLICO	90	201	478	454	190	74	63	60	23		1.633	119	509	628	2.261
PRIVADO		123	262	102							487				487
TOTAL	90	324	740	556	190	74	63	60	23	0	2.120	119	509	628	2.748

LOGROÑO, LARDERO Y VILLAMEDIANA

CURSO 2017/2018

TIPO DE CENTRO	Nº DE CENTROS			Nº DE UNIDADES
	Rég. General	Rég. Especial	Total centros	Régimen General
PÚBLICO	41	5	46	842
PRIVADO	50	2	52	662
TOTAL	91	7	98	1.504

ALUMNADO CURSO 2017/2018

TIPO DE CENTRO	1 ^{er} Ciclo Ed. Infantil	2º Ciclo Ed. Infantil	Ed. Primaria	E.S.O.	Bachillerato	C.F.G.M.	C.F.G.S.	F.P. Básica	Cursos prepar. acceso a ciclos	Ed. Especial	C.D.P.E Montessori Schoolhouse	Total alumnado Régimen General	Adultos y a Distancia	Artísticas, Idiomas y Deportivas	Total alumnado Régimen Especial	Total alumnado
PÚBLICO	497	3.033	6.439	3.974	1.718	1.054	1.276	324	56	137		18.508	3.174	3.967	7.141	25.649
PRIVADO	1.379	2.057	4.627	3.741	737	656	297	354		71	60	13.979		584	584	14.563
TOTAL	1.876	5.090	11.066	7.715	2.455	1.710	1.573	678	56	208	60	32.487	3.174	4.551	7.725	40.212

El alumnado de bachillerato nocturno se contabiliza con el alumnado de enseñanzas de adultos y a distancia
 El alumnado de Ciclos Formativos que imparte enseñanzas en la modalidad de nocturno y a distancia,
 se contabiliza con el alumnado de enseñanzas de adultos y a distancia (Pag. 39)

NÁJERA

CURSO 2017/2018

TIPO DE CENTRO	Nº DE CENTROS			Nº DE UNIDADES
	Rég. General	Rég. Especial	Total centros	Régimen General
PÚBLICO	5	1	6	71
PRIVADO	2		2	18
TOTAL	7	1	8	89

ALUMNADO CURSO 2017/2018														
TIPO DE CENTRO	1 ^{er} Ciclo Ed. Infantil	2 ^o Ciclo Ed. Infantil	Ed. Primaria	E.S.O.	Bachillerato	C.F.G.M.	C.F.G.S.	F.P. Básica	Ed. Especial	Total alumnado Régimen General	Adultos y a Distancia	Artísticas e Idiomas	Total alumnado Régimen Especial	Total alumnado
PÚBLICO	36	183	370	460	110	74	35	28		1.296	177	50	227	1.523
PRIVADO	31	67	123	56						277				277
TOTAL	67	250	493	516	110	74	35	28	0	1.573	177	50	227	1.800

SANTO DOMINGO DE LA CALZADA

CURSO 2017/2018

TIPO DE CENTRO	N° DE CENTROS			N° DE UNIDADES
	Rég. General	Rég. Especial	Total centros	Régimen General
PÚBLICO	4	1	5	59
PRIVADO	2		2	21
TOTAL	6	1	7	80

ALUMNADO CURSO 2017/2018

TIPO DE CENTRO	1 ^{er} Ciclo Ed. Infantil	2 ^o Ciclo Ed. Infantil	Ed. Primaria	E.S.O.	Bachillerato	C.F.G.M.	C.F.G.S.	F.P. Básica	Ed. Especial	Total alumnado Régimen General	Adultos y a Distancia	Artísticas e Idiomas	Total alumnado Régimen Especial	Total alumnado
PÚBLICO	69	128	285	269	84	151	124	58		1.168	100	48	148	1.316
PRIVADO		50	138	110	48	38				384				384
TOTAL	69	178	423	379	132	189	124	58	0	1.552	100	48	148	1.700

RESTO DE LOCALIDADES DE LA RIOJA

CURSO 2017/2018

TIPO DE CENTRO	Nº DE CENTROS			Nº DE UNIDADES
	Rég. General	Rég. Especial	Total centros	Régimen General
PÚBLICO	49	4	53	409
PRIVADO	2		2	8
TOTAL	51	4	55	417

ALUMNADO CURSO 2017/2018

TIPO DE CENTRO	1 ^{er} Ciclo Ed. Infantil	2º Ciclo Ed. Infantil	Ed. Primaria	E.S.O.	Bachillerato	C.F.G.M.	C.F.G.S.	F.P. Básica	Ed. Especial	Total alumnado Régimen General	Adultos y a Distancia	Artísticas, Idiomas y Deportivas	Total alumnado Régimen no General	Total alumnado
PÚBLICO	399	1.478	3.471	951	65			25		6.389		247	247	6.636
PRIVADO	26			86						112				112
TOTAL	425	1.478	3.471	1.037	65			25		6.501		247	247	6.748

RESUMEN TOTAL CURSO 2017/2018

CENTROS	TOTAL ALUMNADO															
	E.INFANTIL 1 ^{er} CICLO	E.INFANTIL 2 ^o CICLO	E.PRIMARIA	E.SECUNDARIA	BACHILLERATO	F.P.BÁSICA	C.F.G.M.	C.F.G.S.	CURSOS PREPA- RACIÓN	ADULTOS Y A DISTANCIA	ENSEÑANZAS ARTÍSTICAS	ENSEÑANZAS DEPORTIVAS	IDIOMAS	EDUC. ESPECIAL	C.D.P.E. Montessori	TOTAL
PÚBLICOS																
Logroño	331	2.462	5.369	3.377	1.544	268	866	975	56	2.929	1.750		2.197	137		22.261
Provincia	1.155	3.295	7.335	4.234	1.226	371	945	919	56	1.262	1.287	20	938	13		23.056
TOTAL PÚBLICOS	1.486	5.757	12.704	7.611	2.770	639	1.811	1.894	112	4.191	3.037	20	3.135	150		45.317
PRIVADOS																
Logroño	1.379	2.057	4.627	3.741	737	354	656	297			584			71	60	14.563
Provincia	90	933	2.056	1.225	165	86	84	112						5		4.756
TOTAL PRIVADOS	1.469	2.990	6.683	4.966	902	440	740	409			584			76	60	19.319
SUMA TOTAL	2.955	8.747	19.387	12.577	3.672	1.079	2.551	2.303	112	4.191	3.621	20	3.135	226	60	64.636

El alumnado de bachillerato nocturno se contabiliza con el alumnado de enseñanzas de adultos y a distancia (Pag. 39)

El alumnado de Ciclos Formativos que imparte enseñanzas en la modalidad de nocturno y a distancia, se contabiliza con el alumnado de enseñanzas de adultos y a distancia (Pag. 39)

GRÁFICOS

ALUMNADO EN LAS DISTINTAS ETAPAS EDUCATIVAS. CURSO 2017/2018

NIVEL EDUCATIVO	ALUMNADO	PORCENTAJE
1 ^{er} Ciclo Ed. Infantil	2.955	4,57%
2 ^o Ciclo Ed. Infantil	8.747	13,53%
Educación Primaria	19.387	29,99%
E.S.O.	12.577	19,46%
Bachillerato	3.672	5,68%
C.F.G.M.	2.551	3,95%
C.F.G.S.	2.303	3,56%
F.P.B.	1.079	1,67%
Cursos de preparación acceso a G.	112	0,17%
Educación Adultos y a Distancia	4.191	6,48%
Enseñ. Artísticas y Deportivas	3.641	5,63%
Idiomas	3.135	4,85%
Educación Especial	226	0,35%
Enseñanzas extranjeras en España	60	0,09%
TOTAL	64.636	100,00%

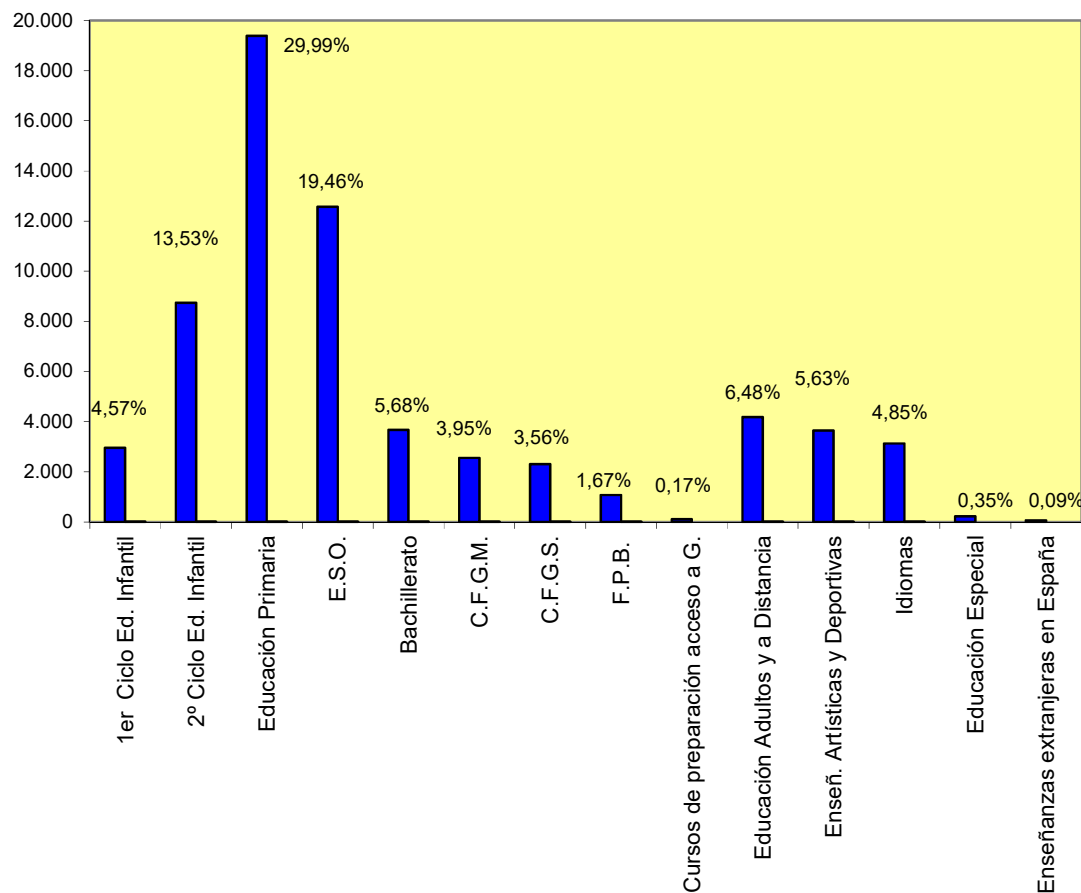

DISTRIBUCIÓN DE ALUMNADO SEGÚN EL TIPO DE CENTRO. CURSO 2017/2018

TIPO CENTRO	NºALUMNOS	PORCENTAJE
PÚBLICO	45.317	70,11%
PRIVADO	19.319	29,89%
TOTAL	64.636	100,00%

PRIVADO
29,89%

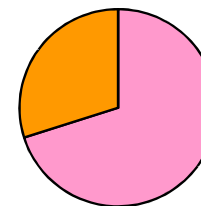

PÚBLICO
70,11%

DISTRIBUCIÓN DE ALUMNADO POR LOCALIDADES. CURSO 2017/2018

Localidad	Alfaro	Arnedo	Calahorra	Haro	Lardero, Logroño y Villamediana de Iregua	Nájera	Santo Domingo	Resto Localidades	Total
Nº de Alumnos	1.971	3.043	6.414	2.748	40.212	1.800	1.700	6.748	64.636

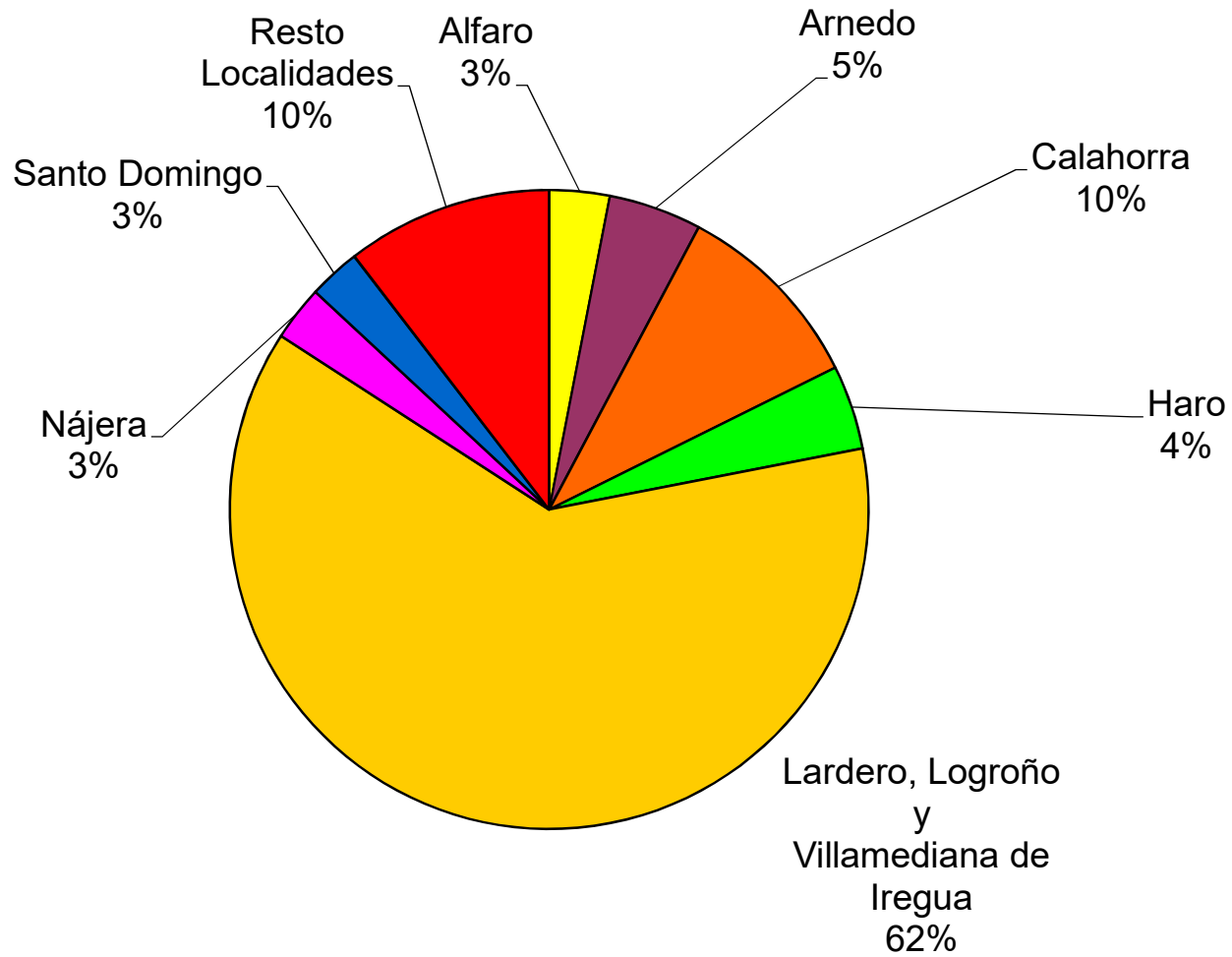

DISTRIBUCIÓN ALUMNADO POR ENSEÑANZAS Y TIPO DE CENTRO CURSO 2017/2018

CENTROS	ALUMNADO														
	E.INFANTIL 1 ^{er} CICLO	E.INFANTIL 2º CICLO	E.PRIMARIA	E.SECUNDARIA	BACHILLERATO	C.F.G.M.	C.F.G.S.	F.P.B.	CURSOS PREP. ACCESO A CICLOS	ADULTOS A DISTANCIA	ENSEÑANZAS ARTÍSTICAS y DEPORTIVAS	IDIOMAS	EDUC. ESPECIAL	ENSEÑ. EXTRAN. EN ESPAÑA	TOTAL
Públicos	1.486	5.757	12.704	7.611	2.770	1.811	1.894	639	112	4.191	3.057	3.135	150		45.317
	50,29%	65,82%	65,53%	60,52%	75,44%	70,99%	82,24%	59,22%	100,00%	100,00%	83,96%	100,00%	66,37%		70,11%
Privados	1.469	2.990	6.683	4.966	902	740	409	440			584		76	60	19.319
	49,71%	34,18%	34,47%	39,48%	24,56%	29,01%	17,76%	40,78%			16,04%		33,63%	100,00%	29,89%
TOTAL	2.955	8.747	19.387	12.577	3.672	2.551	2.303	1.079	112	4.191	3.641	3.135	226	60	64.636

Distribución de alumnado por enseñanzas y tipo de centro curso 2017/2018

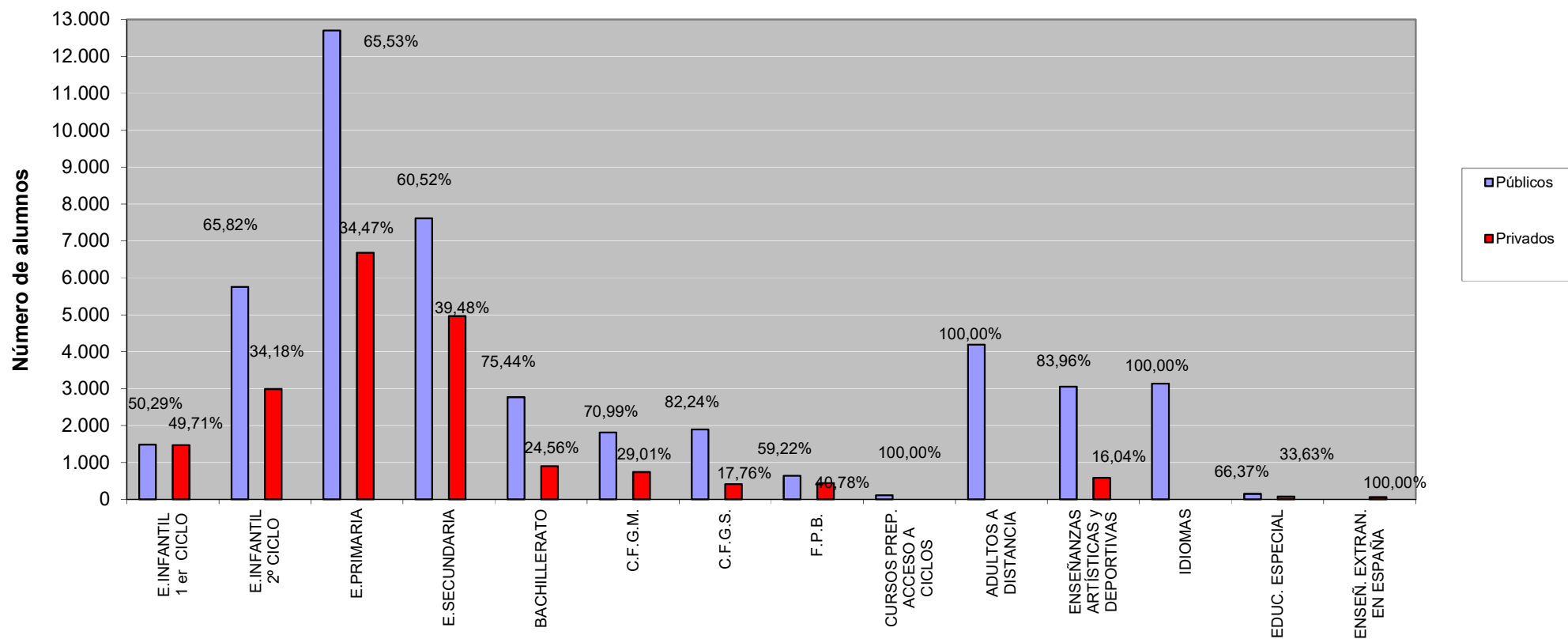

ALUMNADO MATRICULADO EN ENSEÑANZAS DE RÉGIMEN GENERAL CURSO 2017/2018											
	Ed. Infantil (1 ^{er} ciclo)	Ed. Infantil (2 ^o Ciclo)	Ed. Primaria	E.S.O.	Bachillerato	C.F.G.M.	C.F.G.S.	F.P.B.	Cursos Preparac. Acceso a Ciclos	Ed. Especial	Total
Centros Públicos	1.486	5.757	12.704	7.611	2.770	1.811	1.894	664	112	150	34.959
Centros Privados (Enseñanzas concertadas)		2.990	6.683	4.966	182	740	313	415		76	16.365
Centros Privados (Enseñanzas no concertadas)	1.469				720		96				2.285
Total	2.955	8.747	19.387	12.577	3.672	2.551	2.303	1.079	112	226	53.609

ALUMNADO DE RÉGIMEN GENERAL SEGÚN TITULARIDAD CURSO 2017/2018

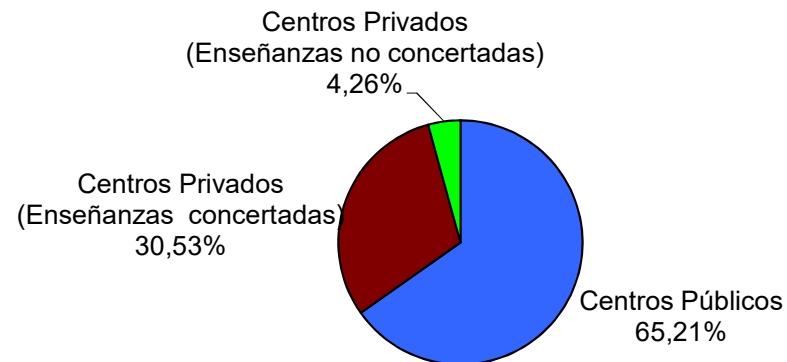

ALUMNADO EN ENSEÑANZAS DE RÉGIMEN GENERAL CURSO 2017/2018

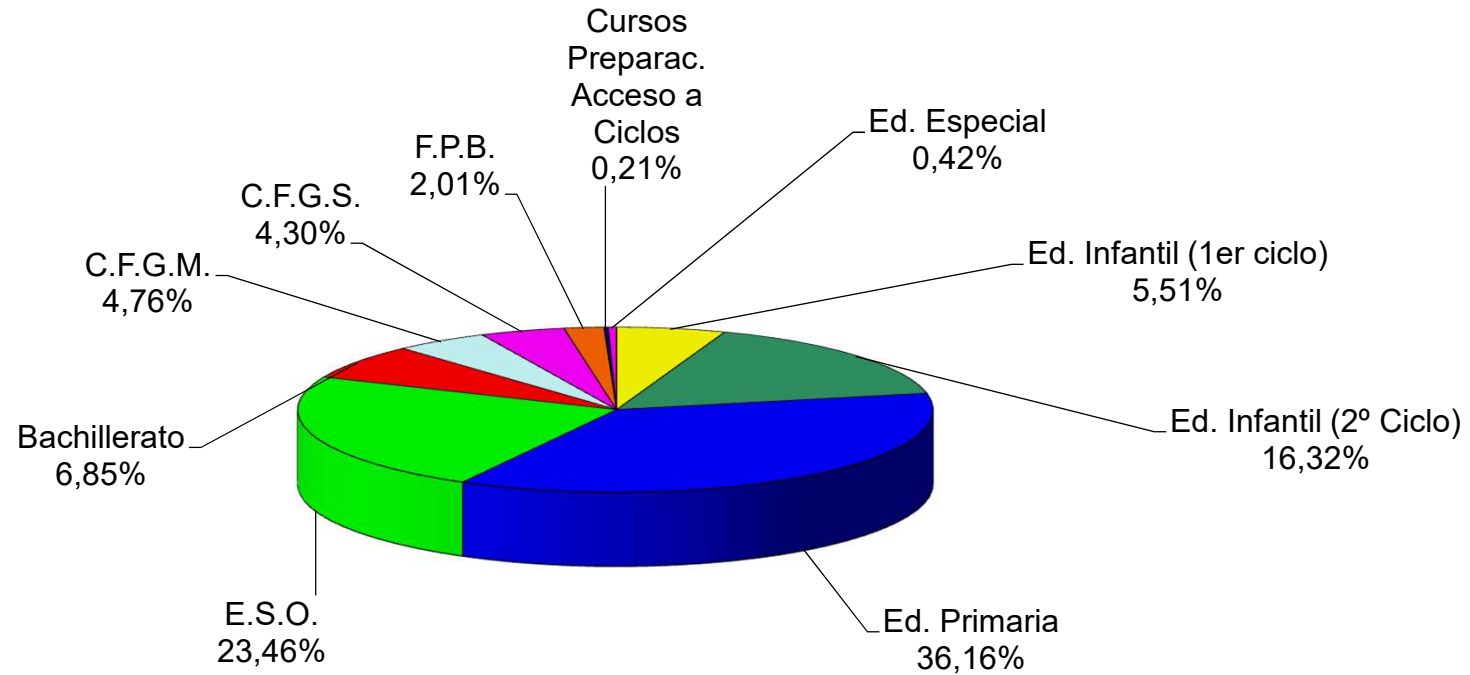

ALUMNADO EN ENSEÑANZA OBLIGATORIA CURSO 2017/2018					
	Curso	Centros Públicos	Centros Concertados	Centros Docentes Privados Extranjeros en España *	Total
Educación Primaria	1º	2.061	1.109		3.170
	2º	2.092	1.170		3.262
	3º	2.137	1.134		3.271
	4º	2.238	1.106		3.344
	5º	2.129	1.104		3.233
	6º	2.047	1.060		3.107
	Total	12.704	6.683		19.387
Educación Secundaria Obligatoria	1º	2.194	1.291		3.485
	2º	2.025	1.338		3.363
	3º	1.889	1.280		3.169
	4º	1.503	1.057		2.560
	Total	7.611	4.966		12.577
TOTAL ALUMNOS		20.315	11.649	10	31.974

* Alumnos contabilizados asimilados a los cursos por edad

Alumnado de enseñanza obligatoria por titularidad Curso 2017/2018

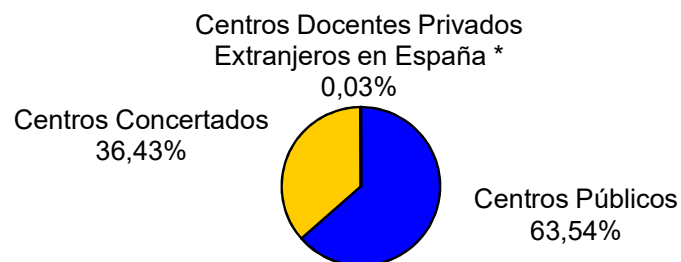

ALUMNADO EN ENSEÑANZAS DE FORMACIÓN PROFESIONAL DUAL CURSO 2017/2018

CENTROS	Ciclos Formativos Grado Medio				Ciclos Formativos Grado Superior										TOTAL	
	Instalaciones Frigoríficas y de Climatización	Soldadura y Calderería	Carrocería	TOTAL GRADO MEDIO	Mecatrónica Industrial		Automoción		Desarrollo de Aplicaciones Web		Administración de Sistemas Informáticos en Red		Diseño en Fabricación Mecánica	Energías Renovables		TOTAL GRADO SUPERIOR
					1º	2º	1º	2º	1º	2º	1º	2º				
Logroño																
I.E.S. Inventor C. García	9	10	12	31	21	23									44	75
Diurno	9	10		19	21	23									44	63
Vespertino			12	12												12
C.P.C. Los Boscos											12	11	12		35	35
C.P.C. Sagrado Corazón							12	7	12	9					40	40
Nájera																
I.E.S. Rey Don García														12	12	12
TOTAL				31										TOTAL	131	162

CENTROS PÚBLICOS	87
CENTROS CONCERTADOS	75
TOTAL FP DUAL	162

Distribución alumnado de FP Dual

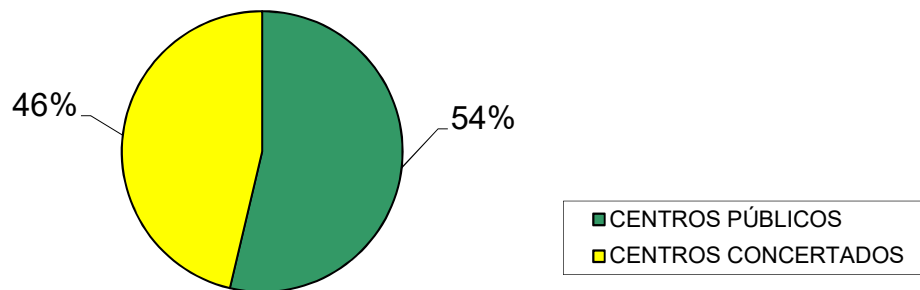

ALUMNADO DE BACHILLERATO CURSO 2017/2018

Modalidad	Alumnado				Porcentaje
	Público	Concertado	Privado	Total	
Artes	359		9	368	10,02%
Ciencias	1.199	121	381	1.701	46,32%
Humanidades y Ciencias Sociales	1.212	61	330	1.603	43,65%
Total	2.770	182	720	3.672	

ALUMNADO BACHILLERATO CURSO 2017-18

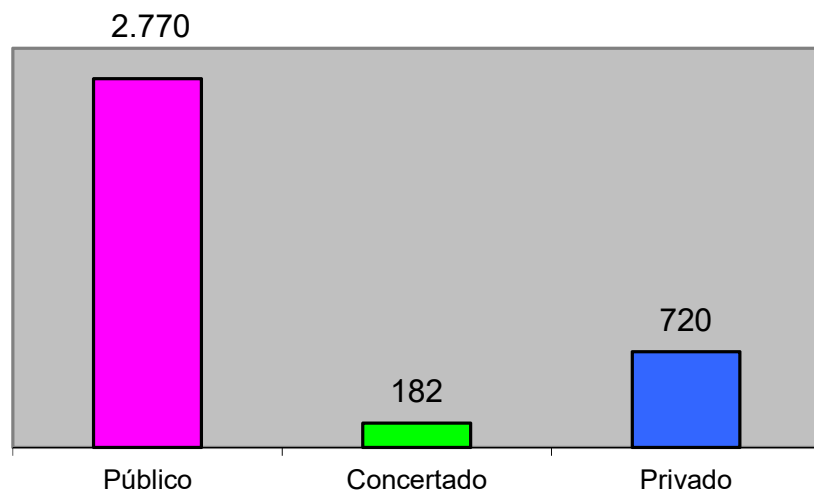

**ALUMNADO DE BACHILLERATO POR MODALIDAD
CURSO 2017/2018**

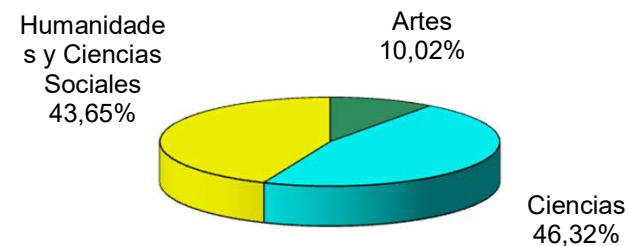

ALUMNADO EN ESTUDIOS NO UNIVERSITARIOS					
ETAPA EDUCATIVA	CURSO 2017/2018				
	CENTROS PÚBLICOS		CENTROS CONCERTADOS-PRIVADOS		TOTAL
E.Infantil 1 ^{er} Ciclo	1.486	50,29%	1.469	49,71%	2.955
E.Infantil 2 ^o Ciclo	5.757	65,82%	2.990	34,18%	8.747
E.Primaria	12.704	65,53%	6.683	34,47%	19.387
E.S.O.	7.611	60,52%	4.966	39,48%	12.577
Bachillerato	2.770	75,44%	902	24,56%	3.672
F.P.B.	639	59,22%	440	40,78%	1.079
Ciclos Formativos	3.705	76,33%	1.149	23,67%	4.854
Adultos y a distancia	4.191	100%			4.191
Enseñanzas Artísticas y Deportivas *	1.495	100%			1.495
Idiomas	3.135	100%			3.135
Educ. Especial	150	66,37%	76	33,63%	226
C.D.P.E. Montessori Schoolhouse			60	100%	60
TOTAL	43.643		18.735		62.378

* Conservatorios, Escuela Superior de Diseño y Enseñanzas Deportivas
(No se incluyen las escuelas de música)

No se contabiliza el alumnado de Cursos Preparatorios a Ciclos Formativos

El alumnado de bachillerato nocturno se contabiliza con el alumnado de enseñanzas de adultos y a distancia

El alumnado de Ciclos Formativos que imparte enseñanzas en la modalidad de nocturno y a distancia, se contabiliza con el alumnado de enseñanzas de adultos y a distancia

GRÁFICO COMPARATIVO DE ALUMNADO POR ETAPA EDUCATIVA Y CURSO

ETAPA EDUCATIVA						
	CURSO 2012/2013	CURSO 2013/2014	CURSO 2014/2015	CURSO 2015/2016	CURSO 2016/2017	CURSO 2017/2018
E.Infantil 1 ^{er} Ciclo	3.184	3.061	3.003	2.956	2.951	2.955
E.Infantil 2 ^o Ciclo	9.786	9.736	9.392	9.268	8.900	8.747
E.Primaria	18.894	19.025	19.361	19.366	19.475	19.387
E.S.O.	11.994	12.068	12.035	12.177	12.198	12.577
Bachillerato	3.939	4.032	3.865	3.933	3.882	3.672
Ciclos Formativos	4.560	5.027	4.894	4.696	4.764	4.854
F.P.B.	917	946	975	942	998	1.079
Adultos y a distancia	4.014	4.293	3.919	4.069	4.047	4.191
Enseñanzas Artísticas y Deportivas *	1.390	1.436	1.486	1.442	1.455	1.495
Idiomas	4.351	4.383	4.259	3.779	3.438	3.135
Educ. Especial	197	196	205	226	226	226
C.D.P.E. Montessori Schoolhouse					51	60
TOTAL	63.226	64.203	63.394	62.854	62.385	62.378

* Conservatorios, Escuela Superior de Diseño y Enseñanzas Deportivas
(No se incluyen las escuelas de música)

No se contabiliza el alumnado de Cursos Preparatorios a Ciclos Formativos
El alumnado de bachillerato nocturno se contabiliza con el alumnado de enseñanzas de adultos y a distancia

El alumnado de Ciclos Formativos que imparte enseñanzas en la modalidad de nocturno y a distancia, se contabiliza con el alumnado de enseñanzas de adultos y a distancia

Evolución alumnado por etapa educativa

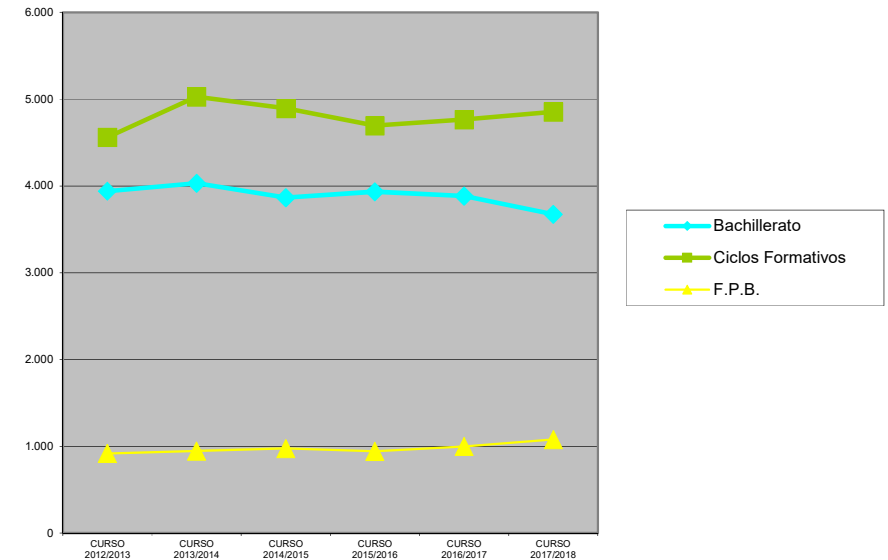
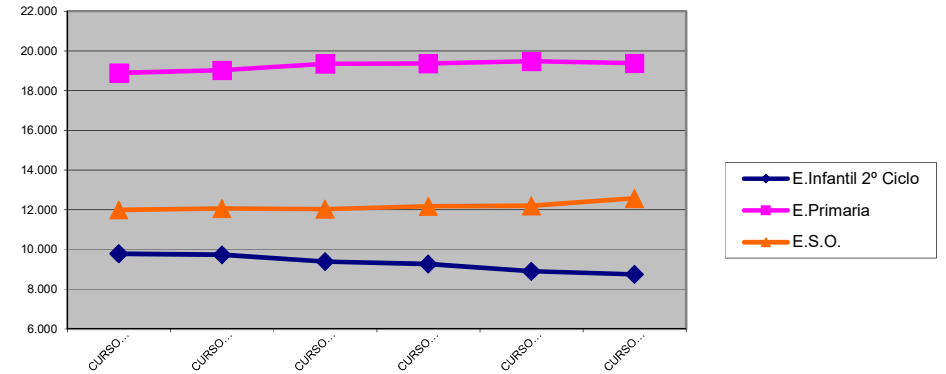

Evolución alumnado en Enseñanzas de Régimen General 2013-2017 (Presenciales)

	TOTAL					CENTROS PÚBLICOS					CENTROS PRIVADOS					
	2013/14	2014/15	2015/16	2016/17	2017/18	2013/14	2014/15	2015/16	2016/17	2017/18	2013/14	2014/15	2015/16	2016/17	2016/17	
Ed. Infantil 1 ^{er} ciclo	3.061	3.003	2.956	2.951	2.955	1.482	1.506	1.510	1.538	1.486	1.579	1.497	1446	1413	1.469	
Ed. Infantil 2 ^o ciclo	9.736	9.392	9.268	8.900	8.747	6.443	6.127	6.083	5.848	5.757	3.293	3.265	3185	3052	2.990	
Ed. Primaria	19.025	19.361	19.366	19.475	19.387	12.565	12.815	12.827	12.811	12.704	6.460	6.546	6539	6664	6.683	
Ed. Especial	196	205	226	226	226	144	144	153	148	150	52	61	73	78	76	
E.S.O.	12.068	12.035	12.177	12.198	12.577	7.506	7.401	7.384	7.340	7.611	4.562	4.634	4793	4858	4.966	
Bachillerato	4.032	3.865	3.933	3.882	3.672	3.245	3.094	3.125	3.027	2.770	787	771	808	855	902	
Ciclos Formativos	5.027	4.894	4.696	4.764	4.854	3.987	3.894	3.650	3.710	3.705	1.040	1.000	1046	1054	1.149	
F.P. BÁSICA	946	975	942	998	1.079	748	729	538	582	639	198	246	404	416	440	
Centro Docente Privado Extranjero				51	60										51	60
Total	54.091	53.730	53.564	53.445	53.557	36.120	35.710	35.270	35.004	34.822	17.971	18.020	18.294	18.441	18.735	

Distribución alumnado Centros Públicos-Centros Privados

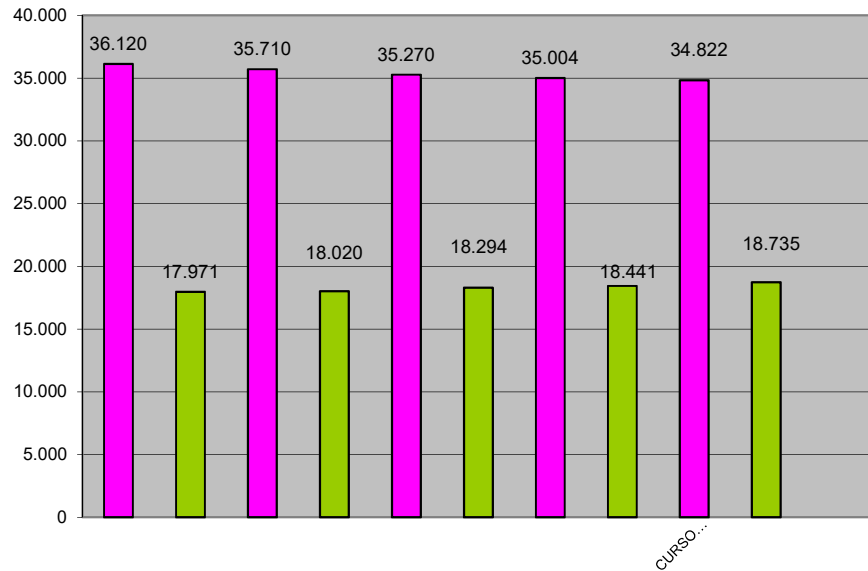

Evolución del total de alumnado

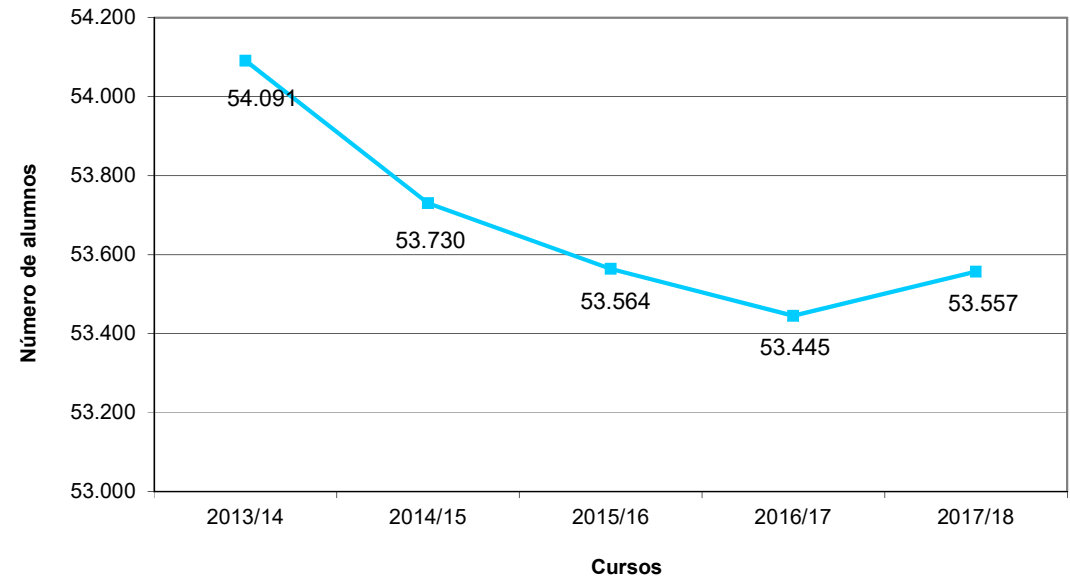

EVOLUCIÓN ALUMNADO 1^{er} CURSO DEL 2^o CICLO DE EDUCACIÓN INFANTIL

ALUMNADO DE 1^{er} CURSO DEL 2^o CICLO DE EDUCACIÓN INFANTIL

	2006/2007	2007/2008	2008/2009	2009/2010	2010/2011	2011/2012	2012/2013	2013/2014	2014/2015	2015/2016	2016/2017	2017/2018
TOTAL	2.964	3.095	3.111	3.054	3.194	3.337	3.158	3.186	3.000	3.025	2.812	2.800
Aumento % sobre curso anterior		4,42%	0,52%	-1,83%	4,58%	4,48%	-5,36%	0,89%	-5,84%	0,83%	-7,04%	-0,43%
Aumento % sobre curso 2.006/07		4,42%	4,96%	3,04%	7,76%	12,58%	6,55%	7,49%	1,21%	2,06%	-5,13%	-5,53%

Evolución alumnado en 1^{er} curso del 2^o ciclo de Educación Infantil

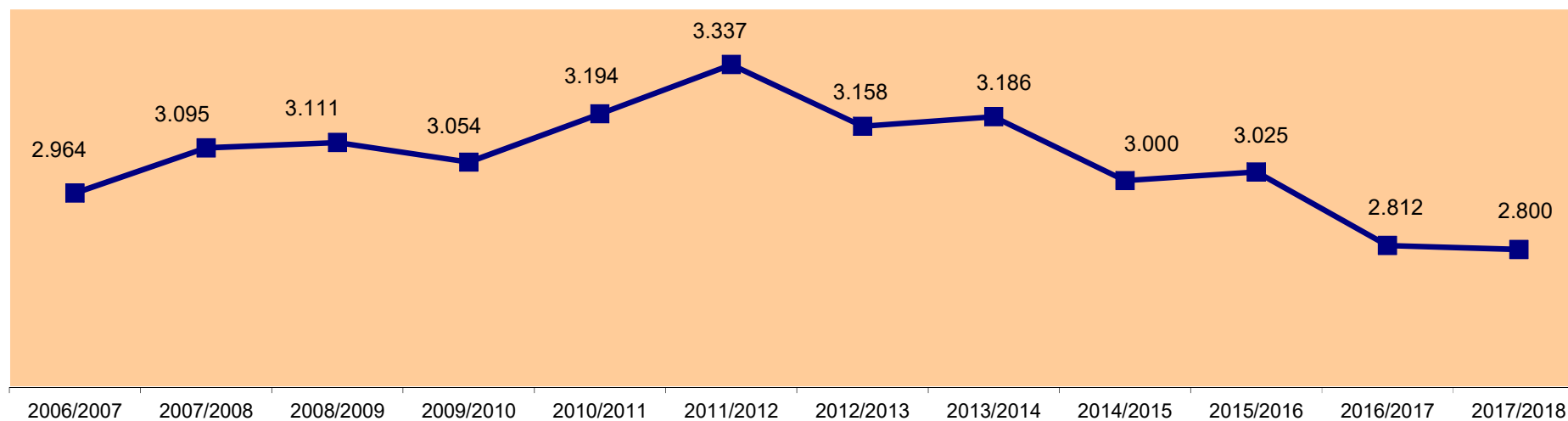

ALUMNADO EXTRANJERO SEGÚN ORIGEN CURSO 2017/2018

Europa	2.742
Magreb	1.988
América Central y del Sur	1.057
Asia y Oceanía	820
Resto de África	271
América del Norte	18
TOTAL	6.896

Países de procedencia alumnado extranjero

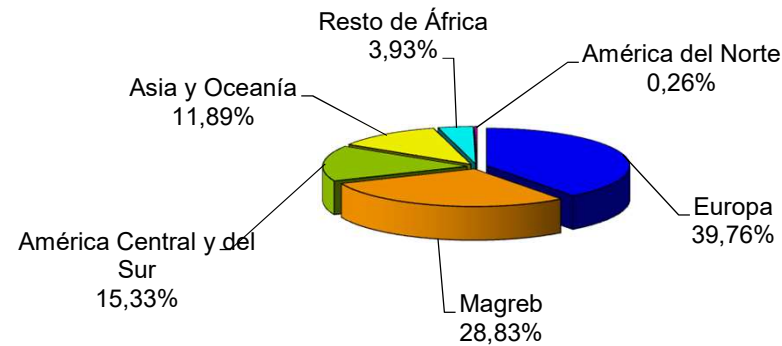

PAÍSES QUE APORTAN MAYOR NÚMERO DE ALUMNADO CURSO 2017/2018

Rumania	1.855
Marruecos	1.780
Pakistán	577
Portugal	306
Bolivia	291
Ecuador	213
Argelia	205
Colombia	199
China	175
Bulgaria	125
Resto (74 países)	1.170
TOTAL	6.896

Países de procedencia alumnado extranjero en porcentaje

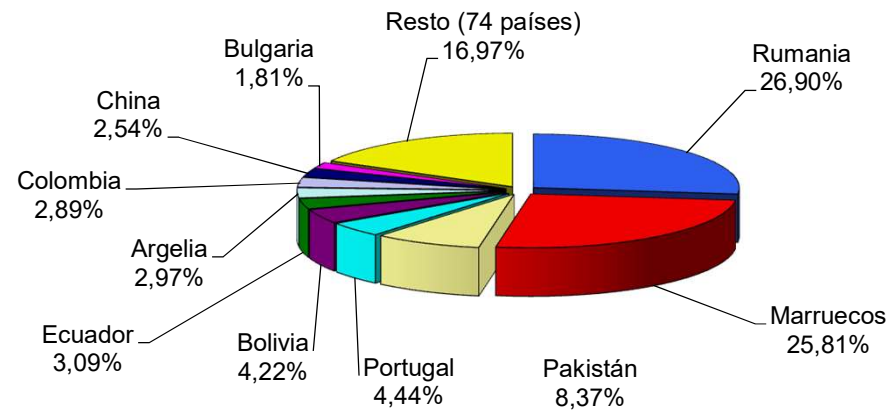

EVOLUCIÓN ALUMNADO EXTRANJERO

ALUMNADO EXTRANJERO

CURSO	2006/2007	2007/2008	2008/2009	2009/2010	2010/2011	2011/2012	2012/2013	2013/2014	2014/2015	2015/2016	2016/2017	2017/2018
TOTAL	5.801	6.682	7.454	7.676	8.062	8.231	8.142	8.061	7.493	7.198	6.961	6.896

Evolución alumnado extranjero

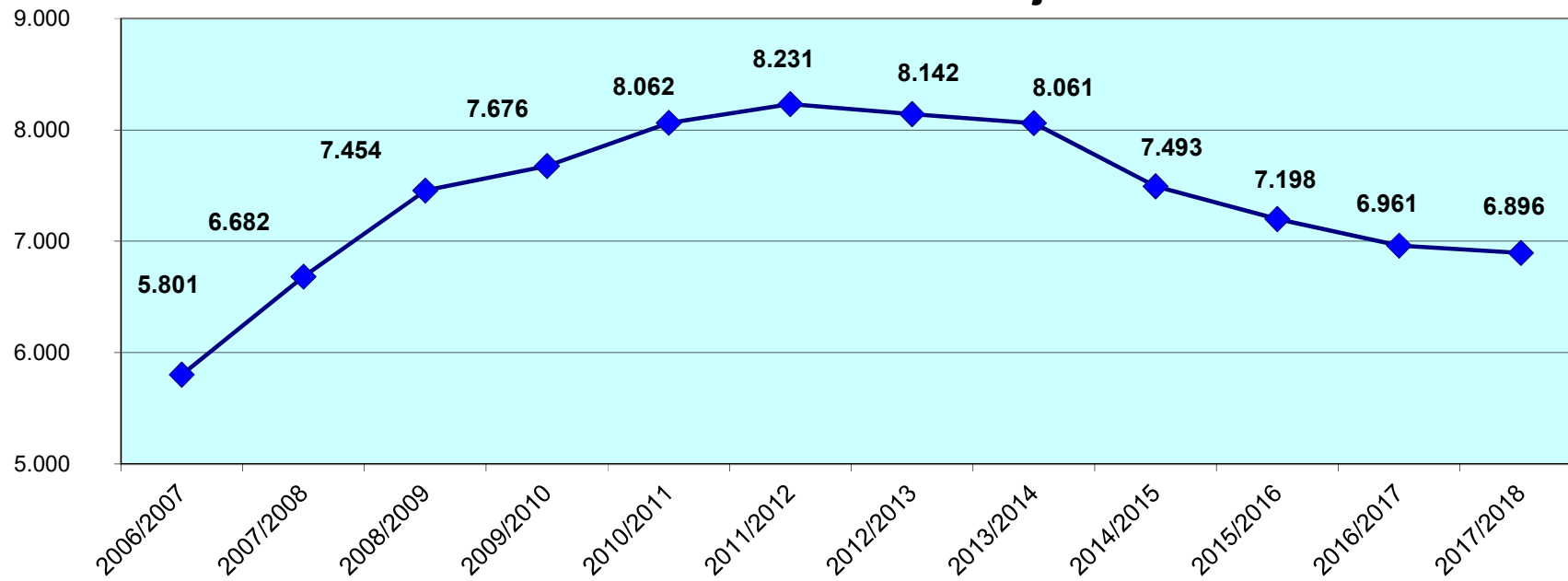

EVOLUCIÓN ALUMNADO EXTRANJERO SEGÚN PROCEDENCIA

CURSO	2006/2007	2007/2008	2008/2009	2009/2010	2010/2011	2011/2012	2012/2013	2013/2014	2014/2015	2015/2016	2016/2017	2017/2018
Europa	1.465	1.889	2.077	2.133	2.252	2.269	2.393	2.548	2.607	2.649	2.690	2.742
América	2.597	2.834	2.898	2.910	2.732	2.173	1.964	1.707	1.419	1.278	1.109	1.075
África	1.316	1.511	1.923	2.064	2.318	2.665	2.643	2.757	2.548	2.425	2.354	2.259
Asia y Oceanía	423	448	556	569	760	1.124	1.142	1.049	919	846	808	820

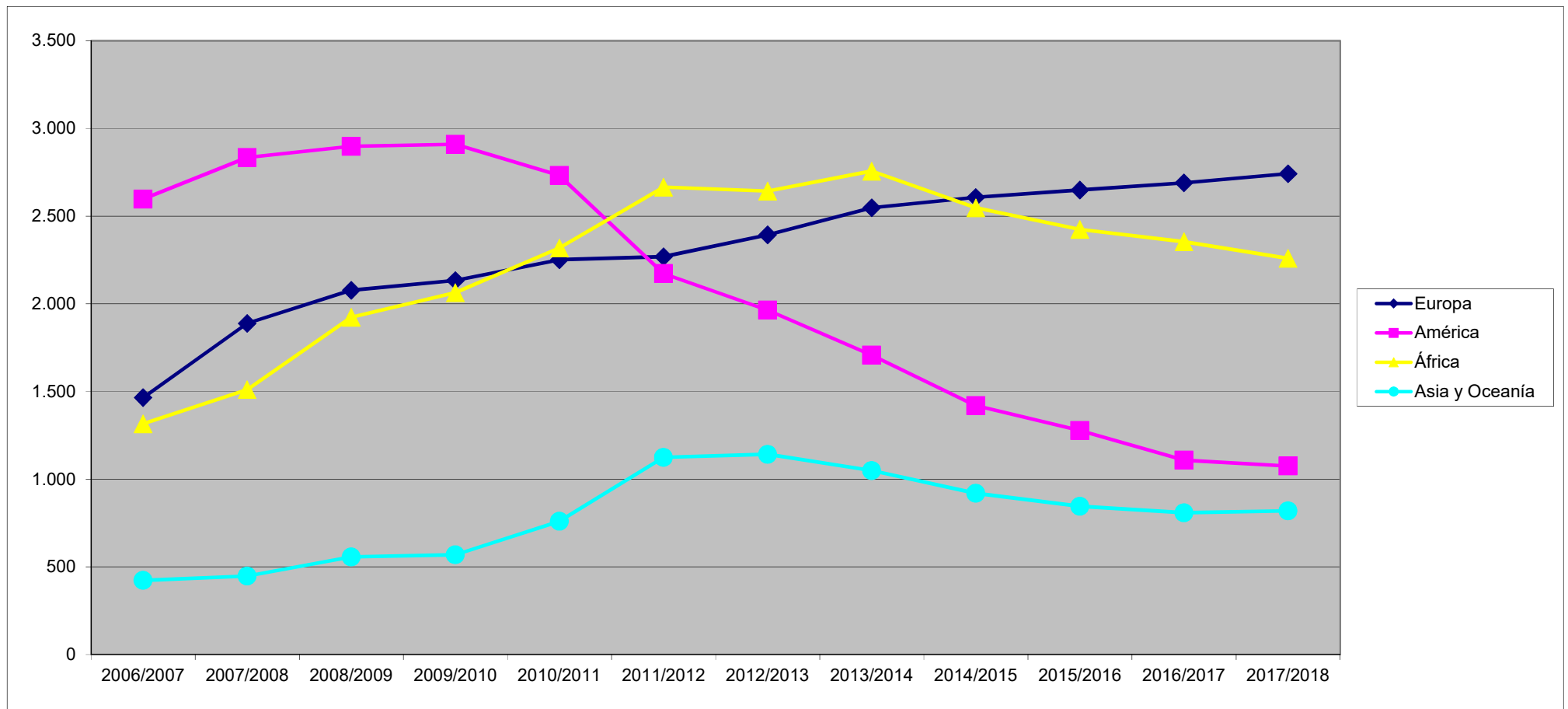

EVOLUCIÓN CENTROS EDUCATIVOS

CURSO	2008/09	2009/10	2010/11	2011/12	2012/13	2013/14	2014/15	2015/16	2016/17	2017/18
CENTROS										
Centros públicos										
Escuelas Infantiles de Primer Ciclo			4	7	29	29	29	30	30	30
2º Ciclo Educación Infantil y Primaria	58	59	59	61	60	60	60	60	60	60
Centro de Educación Obligatoria					1	1	1	1	1	1
IES y Secciones	26	26	26	25	23	23	23	23	23	26
Centro Integrado Público de Formación Profesional				1	1	1	1	1	1	1
Centros de Educación de Personas Adultas	6	6	6	6	6	6	6	6	6	6
Enseñanzas Artísticas e Idiomas	14	14	14	14	14	14	15	15	16	16
Total	104	105	109	114	134	134	135	136	137	140
Centros privados										
Centros Docentes Primer Ciclo de Educación Infantil	9	12	19	29	38	39	36	36	34	34
Centros Concertados (varias enseñanzas)	29	29	29	29	29	29	29	29	29	29
Centros Docentes Privados de Formación Profesional			1	1	1	1	1	1	1	1
Escuelas de Música	2	2	2	2	2	2	2	2	2	2
Centros Docentes Privados Extranjeros en España									1	1
Total	40	43	51	61	70	71	68	68	67	67
Total	144	148	160	175	204	205	203	204	204	207

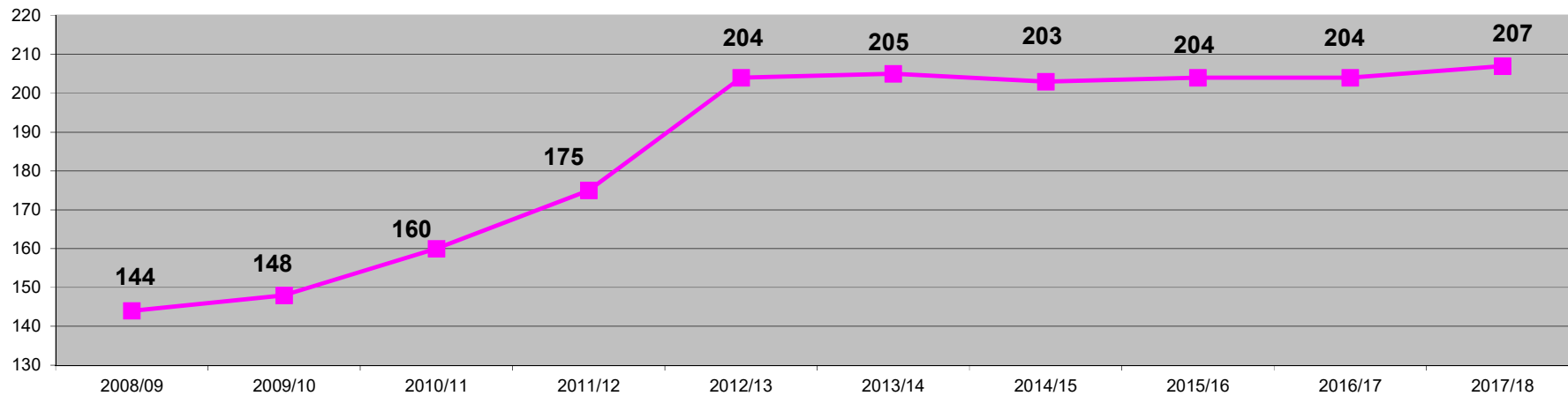

CENTROS DOCENTES CURSO 2017/2018	
Centros públicos	
Escuelas Infantiles de Primer Ciclo	30
2º Ciclo Educación Infantil y Primaria	60
Centro de Educación Obligatoria	1
IES y Secciones	26
Centros Integrados Públicos de Formación Profesional	1
Centros de Educación de Personas Adultas	6
Escuela Superior de Diseño	1
Conservatorios de Música	3
Escuelas Oficiales de Idiomas	3
Escuelas Municipales de Música	9
Total	140
Centros privados	
Centros Docentes 1 ^{er} ciclo de Ed. Infantil	34
Centros Concertados (varias enseñanzas)	29
Centros Privados de Formación Profesional	1
Escuelas de Música	2
Centros Docentes Privados Extranjeros en España	1
Total	67
Total	207

CENTROS DOCENTES CURSO 2017/2018		
Centros Públicos	140	68%
Centros Concertados	29	14%
Centros Privados	38	18%
Total	207	

CENTROS DOCENTES SEGÚN TITULARIDAD CURSO 2017/2018

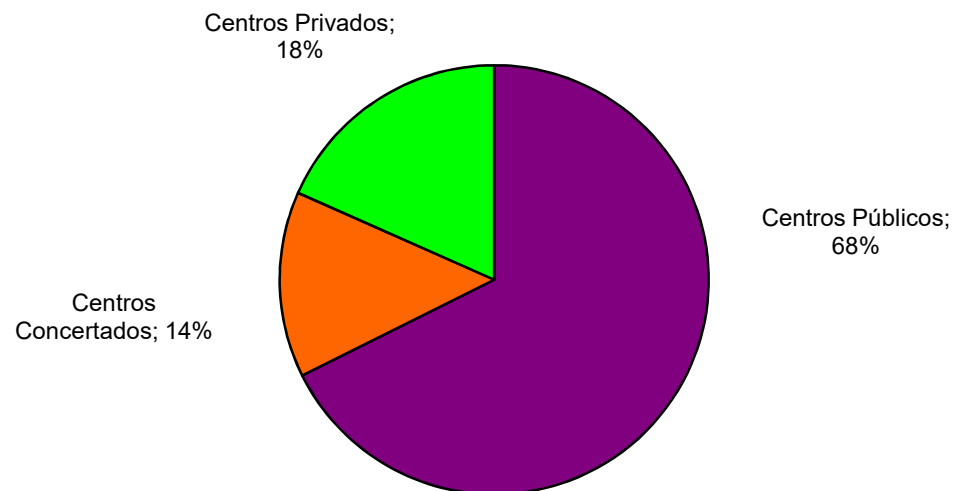

CENTROS DE RÉGIMEN ESPECIAL CURSO 2017/2018		
Escuelas Oficiales de Idiomas	3	16,67%
Centros de Enseñanzas Artísticas Superiores	1	5,56%
Conservatorios de Música	3	16,67%
Escuelas de Música	11	61,11%
TOTAL.....	18	

Centros de Régimen Especial en porcentaje

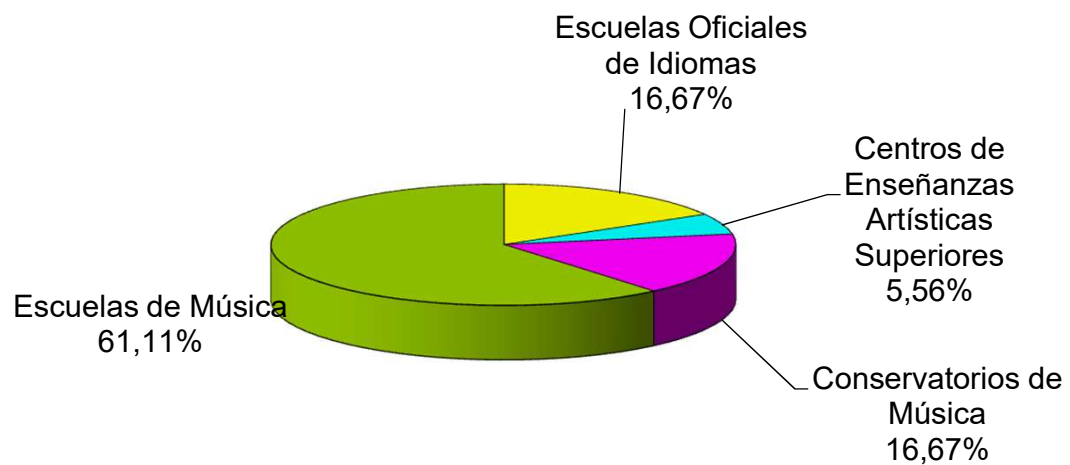

UNIDADES ESCOLARES CURSO 2017/2018

UNIDADES Y PROGRAMAS EN FUNCIONAMIENTO CURSO 2017/18 POR TITULARIDAD														
	1 ^{er} Ciclo E.I.	2 ^o Ciclo E.I.	PRIM	E.E.	ESO					Bach.	C.F.G.M.	C.F.G.S.	F.P.B.	TOTAL
					Total	RC	PAOG	PMAR	PROCUA					
Logroño	27	111	226	32	146	7	2	14	1	57	34	46	19	698
Provincia	103	185	389	3	209	9	3	21	1	43	48	48	28	1.056
C. Públicos	130	296	615	35	355	16	5	35	2	100	82	94	47	1.754
Logroño	118	92	182	11	169	9	4	19		28	24	15	22	661
Provincia	8	42	85	1	58	3		4		8	5	7	6	220
C. Concertados	126	134	267	12	227	12	4	23		36	29	22	28	881
TOTAL	256	430	882	47	582	28	9	58	2	136	111	116	75	2.635

*Unidades ya incluidas en el Total de E.S.O. En Programas se contabilizan los Programas de refuerzo curricular (1^o E.S.O.), Programas de refuerzo curricular para la mejora del aprendizaje (2^o E.S.O.) y Programas de mejora del aprendizaje y rendimiento (3^o E.S.O.)

UNIDADES Y PROGRAMAS EN FUNCIONAMIENTO CURSO 2017/18 POR LOCALIDAD														
	1 ^{er} Ciclo E.I.	2 ^o Ciclo E.I.	PRIM	E.E.	ESO					Bach.	C.F.G.M.	C.F.G.S.	F.P.B.	TOTAL
					Total	RC	PAOG	PMAR	PROCUA					
Logroño	145	203	408	43	315	16	6	33	1	85	58	61	41	1.359
Provincia	111	227	474	4	267	12	3	25	1	51	53	55	34	1.276
TOTAL	256	430	882	47	582	28	9	58	2	136	111	116	75	2.635

*Unidades ya incluidas en el Total de E.S.O. En Programas se contabilizan los Programas de refuerzo curricular (1^o E.S.O.), Programas de refuerzo curricular para la mejora del aprendizaje (2^o E.S.O.) y Programas de mejora del aprendizaje y rendimiento (3^o E.S.O.)

EVOLUCIÓN UNIDADES Y PROGRAMAS ESCOLARES						
	2012/13	2013/14	2014/15	2015/16	2016/17	2017/18
1 ^{er} ciclo E. Infantil	290	258	259	262	256	256
2 ^o ciclo E. Infantil	447	452	442	445	438	430
E. Primaria	842	855	873	873	880	882
E. Especial	40	41	44	51	46	47
E.S.O.	496	504	502	561	559	582
Bachillerato	140	144	141	140	147	136
C.F.G.M.	100	106	109	110	112	111
C.F.G.S.	91	100	103	104	113	116
F.P. Básica/PCPI	59	58	58	80	75	75
TOTAL	2.505	2.518	2.531	2.626	2.626	2.635

Total unidades

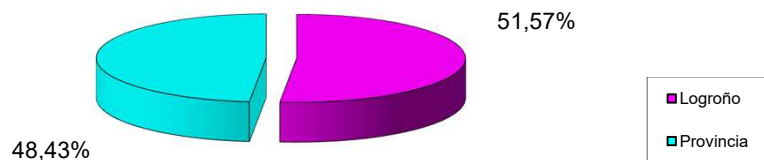

Evolución unidades y programas escolares

