



GOBIERNO DE LA RIOJA

CONSEJERÍA DE EDUCACIÓN, CULTURA Y DEPORTE

Dirección General de Educación

**ESTADÍSTICA ESCOLAR
DE LA
COMUNIDAD AUTÓNOMA DE
LA RIOJA**

CURSO 2007/2008

CONTENIDO

- *LISTADO DE LOCALIDADES PERTENECIENTES A UN C.R.A.-(PAG.3)
- *CARGOS DIRECTIVOS DE LOS CENTROS PÚBLICOS-INFANTIL/PRIMARIA -(PAG.4)
- *CARGOS DIRECTIVOS DE LOS CENTROS PÚBLICOS-I.E.S. -(PAG.8)
- *CARGOS DIRECTIVOS DE LOS CENTROS PÚBLICOS DE ENSEÑANZAS ARTÍSTICAS E IDIOMAS -(PAG.10)
- *CARGOS DIRECTIVOS DE LOS CENTROS PRIVADOS -(PAG.12)
- *RELACIÓN DE CENTROS Y UNIDADES CONCERTADAS -(PAG.14)
- *ESTADÍSTICA -(PAG.17)
- *CENTROS DOCENTES -(PAG 18)
 - Número de Centros Docentes -(PAG.19)
 - Datos Generales de Centros -(PAG.20)
 - Profesores y Alumnos-(PAG.26)
- *CENTROS PÚBLICOS: INFANTIL Y PRIMARIA (LOGROÑO) -(PAG.31)
- *CENTROS PÚBLICOS: INFANTIL Y PRIMARIA (PROVINCIA) -(PAG.33)
- *CENTROS PRIVADOS: INFANTIL Y PRIMARIA (LOGROÑO) -(PAG.37)
- *CENTROS PRIVADOS: 1^{er} CICLO INFANTIL (LOGROÑO) -(PAG.39)
- *COLEGIOS PRIVADOS: INFANTIL Y PRIMARIA (PROVINCIA) -(PAG.41)
- *RESUMEN INFANTIL Y PRIMARIA (COMARCAS) -(PAG.43)
- *RESUMEN TOTAL: INFANTIL Y PRIMARIA -(PAG.58)
- *CENTROS PÚBLICOS: E.S.O./BACHILLERATO -(PAG.61)
- *CENTROS PRIVADOS: E.S.O./BACHILLERATO -(PAG.63)
- *RESUMEN TOTAL E.S.O./BACHILLERATO -(PAG.65)
- *CICLOS FORMATIVOS -(PAG.68)
- *RESUMEN TOTAL CICLOS FORMATIVOS -(PAG.71)
- *PROGRAMAS DE GARANTÍA SOCIAL -(PAG.74)
- *EDUCACIÓN PERSONAS ADULTAS Y EDUCACIÓN A DISTANCIA -(PAG.77)
- *ENSEÑANZAS ARTÍSTICAS E IDIOMAS -(PAG.80)
- *RESUMEN TOTAL -(PAG.83)
- *GRÁFICOS -(PAG.86)
 - Distribución Alumnado -(PAG. 87-88)
 - Evolución alumnado en los últimos cursos -(PAG. 89-91)
 - Alumnado extranjero -(PAG. 92-94)
 - Unidades escolares -(PAG. 95)

**DATOS
GENERALES**

LOCALIDADES PERTENECIENTES A UN C.R.A.

Ábalos	C.R.A. Entreviñas (San Vicente) -(PAG. 36)	Herce	C.R.A. Arnedillo - (PAG. 34)
Agoncillo	C.R.A. Las Cuatro Villas - (PAG. 34)	Hormilla	C.R.A. Cuenca del Najerilla (Uruñuela)-(PAG. 36)
Aguilar	C.R.A. Alhama (Cervera del R.A.) - (PAG. 35)	Huércanos	C.R.A. Cuenca del Najerilla (Uruñuela)-(PAG. 36)
Alcanadre	C.R.A. Ausejo - (PAG. 34)	Igea	C.R.A. Igea -(PAG. 35)
Alesanco	C.R.A. Cuenca del Najerilla (Uruñuela)-(PAG. 36)	Medrano	C.R.A. Moncalvillo (Nalda) -(PAG. 36)
Anguciana	C.R.A. Casalarreina - (PAG. 35)	Nalda	C.R.A. Moncalvillo (Nalda) - (PAG. 36)
Anguiano	C.R.A. Badarán - (PAG. 34)	Ortigosa	C.R.A. Cameros Nuevo (Torrecilla) - (PAG. 36)
Arenzana de Abajo	C.R.A. Cuenca del Najerilla (Uruñuela)-(PAG. 36)	Préjano	C.R.A. Arnedillo - (PAG. 34)
Arnedillo	C.R.A. Arnedillo - (PAG. 34)	Ribafrecha	C.R.A. Las Cuatro Villas - (PAG. 34)
Arrúbal	C.R.A. Las Cuatro Villas - (PAG.34)	Rincón de Olivedo	C.R.A. Igea - (PAG. 35)
Ausejo	C.R.A. Ausejo - (PAG. 34)	San Asensio	C.R.A. Entreviñas (San Vicente) - (PAG. 36)
Badarán	C.R.A. Badarán - (PAG. 34)	San Millán	C.R.A. Badarán - (PAG. 34)
Bobadilla	C.R.A. Badarán - (PAG. 34)	San Román	C.R.A. Las Cuatro Villas - (PAG. 34)
Briones	C.R.A. Entreviñas (San Vicente) -(PAG. 36)	San Vicente	C.R.A. Entreviñas (San Vicente) -(PAG. 36)
Cabretón	C.R.A. Alhama (Cervera del R.A.) - (PAG. 35)	Santurde	C.R.A. Castañares - (PAG. 35)
Camprovín	C.R.A. Cuenca del Najerilla (Uruñuela)-(PAG. 36)	Sorzano	C.R.A. Moncalvillo (Nalda) - (PAG. 36)
Casalarreina	C.R.A. Casalarreina - (PAG.35)	Torrecilla	C.R.A. Cameros Nuevo (Torrecilla) - (PAG. 36)
Castañares	C.R.A. Castañares - (PAG. 35)	Tricio	C.R.A. Cuenca del Najerilla (Uruñuela)-(PAG. 36)
Cervera	C.R.A. Alhama (Cervera del R.A.) - (PAG. 35)	Tudelilla	C.R.A. Ausejo - (PAG. 34)
Corera	C.R.A. Ausejo -(PAG. 34)	Uruñuela	C.R.A. Cuenca del Najerilla (Uruñuela)-(PAG. 36)
Cornago	C.R.A. Igea -(PAG. 35)	Valverde	C.R.A. Alhama (Cervera del R.A.) -(PAG. 35)
Cuzcurrita	C.R.A. Casalarreina - (PAG. 35)	Viguera	C.R.A. Moncalvillo (Nalda) - (PAG. 36)
El Villar	C.R.A. Ausejo - (PAG. 34)	Villoslada	C.R.A. Cameros Nuevo (Torrecilla) - (PAG. 36)
Enciso	C.R.A. Arnedillo - (PAG. 34)	Viniegra de Abajo	C.R.A. Badarán -(PAG. 34)
Entrena	C.R.A. Moncalvillo (Nalda) - (PAG. 36)		
Galilea	C.R.A. Ausejo - (PAG. 34)		
Grávalos	C.R.A. Igea - (PAG. 35)		

**CARGOS DIRECTIVOS
DE
LOS CENTROS PÚBLICOS**

E. INFANTIL Y PRIMARIA

LOCALIDAD	CENTRO	DIRECTOR	SECRETARIO	JEFE DE ESTUDIOS
Agoncillo	C.R.A. Las Cuatro Villas	Enrique Cerezo Gil	Ángel J. Casero Pérez	José Ignacio Martínez Pérez
Albelda de Iregua	C.P. San Prudencio	Jesús Jiménez Martínez	Isabel Tobar Méndez	Gemma Escorza Treviño
Alberite	C.P. Avelina Cortázar	María Jesús Fernández Alonso	José Luis Martínez Nieves	José Luis Pérez Jiménez
Aldeanueva de Ebro	C.P. José Luis Arrese	Celia De Diego Munilla	M ^a Luisa Medrano Fernández	Hugo Hernando Narro
Alfaro	C.P. Obispo E. Moreno	Santiago Ruiz Martínez	José A. Mendoza Chalezquer	Jesús Sáez Muñoz
Arnedillo	C.R.A.	Natalia Roldán Gutiérrez		
Arnedo	C.P. Antonio D. Calvete	Jesús Calvo Ulecia	Rosaura Garrido Martínez-Losa	Inmaculada Garrido Pérez-Aradros
Arnedo	C.P. La Estación	José Ángel Lalinde González	María Montserrat Aliende Moral	María Jesús Sáenz Sáinz
Ausejo	C.R.A. De Ausejo	Rubén Galilea Blasco	María Pilar García Sánchez	Rubén Garrido García
Autol	C.P. Villa de Autol	Roberto González Guillén	M ^a Luz Alfaro González	Patricia Galán Martínez Losa
Badarán	C.R.A. de Badarán	M ^a Natividad Palacios Martínez	Fernando Hernáez Lorenzo	Daniel Hernáez López
Baños de Río Tobía	C.P. San Pelayo	Fulgencio Fernández Pablo	Begoña Oliván Yécora	M ^a Carmen Uribe García
Calahorra	C.P. Ángel Oliván	Antonio Urbina Mata	María Luisa Ortega Garrido	Luis Alberto Martínez García
Calahorra	C.P. Aurelio Prudencio	María Pilar Pardo Díaz	Agustín Caballero Moreno	Ana Gregoria Virto Ruiz
Calahorra	C.P. Quintiliano	M ^a Luisa Loscertales Durán	Itziar Zurutuza Heras	Inmaculada Frías Calleja
Casalarreina	C.R.A. de Casalarreina	Blanca Garay Rodríguez	Jesús Armentia Fernández	M ^a Isabel Pérez Herrero
Castañares de Rioja	C.R.A. de Castañares	Francisco Javier Amar Melgar		
Cenicero	C.P. Gregoria Artacho	Lino Castañares García	Inmaculada López Hernáez	María José Ibáñez Anguiano
Cervera de R. Alhama	C.R.A. Alhama	María Eva Modrego Hernández	Félix Bermejo Gil	Estela Martínez Bellano
Ezcaray	C.P. San Lorenzo	Elena Montoya Capellán	Esther Villar Corcuera	Jesús Viniestra Dueñas
Fuenmayor	C.P. Cervantes	Ana I. Negrodo González	Carmen Foncea Olasolo	Pilar Sáenz Sáenz
Haro	C.P. Ntra. Sra. de la Vega	M ^a Luz Martínez Ramírez	Rafael Calleja Gil	M ^a Vega Potes Sáez
Haro	C.P. San Felices de Bilibio	M ^a Pilar Calvo Cristobal	Esperanza Arce Martínez	Montserrat Blanco Aguirre

LOCALIDAD	CENTRO	DIRECTOR	SECRETARIO	JEFE DE ESTUDIOS
Igea	C.R.A.	M ^a Carmen Sáinz Zapatero	Ana Isabel Gil Medrano	Esther del Río Lázaro
Lardero	C.P. E. González Gallarza	M ^a del Carmen Camarero Taboada	Isabel M ^a Lasheras Herrero	Miguel Ángel Martínez García
Logroño	C.P. Bretón de los Herreros	Antonio Mendaza Lázaro	Pedro M ^a Osés Marquínez	M ^a Josefa Sáenz Pastor
Logroño	C.P. Caballero de la Rosa	Roberto Fernández López Silanes	Purificación Neira Gutiérrez	Aitor Zenarruzabeitia Artamendi
Logroño	C.P. Doctor Castroviejo	Jesús Martínez Alesanco	Ramiro Díez Agüero	Isabel Manzanos García
Logroño	C.P. Duquesa de la Victoria	Isaías Cabezón Ochagavía	Juan Carlos López Vallejo	Pilar Pérez Henáez
Logroño	C.P. Escultor Vicente Ochoa	Damiana Delgado Barrio	Jesús Martín Olarte	José Antonio Martín Hierro
Logroño	C.P. General Espartero	Pedro Jesús Machín Rueda	Guillermo Muro Ceballos	Rosa Elvira Marín García
Logroño	C.P. Gonzalo de Berceo	Fernando Frías Sáez	M ^a Ángeles Segura Montiel	
Logroño	C.P. Juan Yagüe	Pedro B. Moreno Jiménez	Santiago Fernández Mayoral	M ^a Soledad Ortiz Somovilla
Logroño	C.P. Las Gaunas	Joaquín García Sáez	Abel Ibarra Santamaría	Félix Andrés García Herce
Logroño	C.P. Madre de Dios	Félix Javier Hernández Pajares	M ^a Teresa Marraco Estébanez	Ángeles Concepción Barrón Benito
Logroño	C.E. Marqués de Vallejo	Juan Carlos Vallejo Vallés	M ^a José Birigay Leita	M ^a Pilar Arnedo Duarte
Logroño	C.P. Milenario de la Lengua	Juan Francisco Rodero Inés	Miguel Ángel Rodríguez Gómez	José Luis García Martín
Logroño	C.P. Navarrete el Mudo	Florencio Lerena Uruñuela	M. Mercedes Aylagas García	Cristina Castillo Díaz
Logroño	C.P. Obispo Blanco Nájera	Alfonso Ruiz Rodrigo	M ^a Luz Carrillo Martínez	M ^a Asunción Pérez de Arilucea Bernechea
Logroño	C.P. San Francisco	Adolfo García Arribas	José Luis Martínez Sáez	Begoña Andrés Calvo
Logroño	C.P. San Pío X	Jesús María Arteaga Ruiz	Desiderio de la Fuente Barbudo	M ^a Pilar Domínguez Blanco
Logroño	C.P. Siete Infantes de Lara	Juan Carlos Pérez García	Aguntín Muñoz Pérez	Pantaleón Ruiz de la Cuesta Bravo
Logroño	C.P. Varia	Juan José Ruiz Casado	M ^a Carmen López Félez	Concepción Sáenz Tejada
Logroño	C.P. Vélez de Guevara	M ^a Teresa Campo Arroyo	M ^a Elena Pérez Marín	Roberto Estebas Martínez
Logroño	C.P. Vuelo Madrid-Manila	José María Varona Echenique	M ^a Isabel Sáenz de Cosca Ibisate	José Miguel Rodríguez Sánchez

LOCALIDAD	CENTRO	DIRECTOR	SECRETARIO	JEFE DE ESTUDIOS
Murillo de Río Leza	C.P. Eladio del Campo	José Manuel Calvo Cuezva	José Ramón Ruiz Castellanos	Alejandro Esteban Pisón
Nájera	C.P. San Fernando	Mercedes Viniegra Royo	>Mª Guillermina Ezquerro Martínez	Francisco J. Bernáldez Fernández
Nájera	C.P. Sancho III el Mayor	Clara Isabel Martínez Montaña	Domingo Zaldo Gómez	Mª Gloria Moreno del Pozo
Nalda	C.R.A. Moncalvillo	Andrés Fernández Sáenz	José Mª Merino Pinillos	Rosa Mª Ezquerro Bañares
Navarrete	C.P. Ntra. Sra. del Sagrario	Agustín I. Sánchez García	Pedro Ibáñez Gil de Gómez	Jesús Bacaicoa Merino
Pradejón	C.P. José Ortega Valderrama	Eduardo Alonso Pablo	Ángel Martínez Tofé	Julia Hernández Cordón
Quel	C.P. Sáenz de Tejada	Daniel Martín Chillón	Ángeles Hernández Benito	
Rincón de Soto	C.P. E. González Gallarza	José Luis Sigüenza Fernández	Silvia Abad Riera	José Antonio Garrido Ruiz
San Vicente	C.R.A. Entreviñas	Pedro José García Orte	Inmaculada Cerezo Gil	Francisco J. González Pérez
Santo Domingo	C.P. Beato J. Hermosilla	Ignacio Castroviejo Puente	Miguel Ángel Corral Lozano	Gregorio Torres Martín
Torrecilla en Cameros	C.R.A. Cameros Nuevo	Javier Valgañón Samaniego	María Bengoa Tejada	
Uruñuela	C.R.A. Cuenca del Najerilla	Ángel Alonso Manzanares	Begoña Gallarta Sáez	Ángel Antonio Barrio Díez
Villamediana de I.	C.P. Gonzalo de Berceo	Francisco J. Cabezón Caro	José Ignacio Gómez Cámara	Amando Sáenz Sáenz

**CARGOS DIRECTIVOS
DE
LOS CENTROS PÚBLICOS**

I.E.S.

LOCALIDAD	CENTRO	DIRECTOR	SECRETARIO	JEFE DE ESTUDIOS
Alfaro	Gonzalo de Berceo	Alejandro Delgado Galdámez	Pedro A. Guillorme Álvarez	Jesús M. Pascual Irazola
Arnedo	Celso Díaz	Mª Dolores Zapata Abad	Ester López Ojeda	Carmelo García Unquera
Arnedo	Virgen de Vico	Ramón Frías Calvo	Miguel Ángel Pintado Anoz	Luis Miguel Moreno Herrero
Autol	Sección del I.E.S. Celso Díaz			Mª Luisa Royo Sáinz
Baños de R.Tobía	Sección del I.E.S. Rey Don García			Noemí Miguel
Calahorra	Marco Fabio Quintiliano	Carlos L. Usón Villalba	José Antonio Virto Virto	Miguel Ángel Ríos Galdámez
Calahorra	Valle del Cidacos	Carlos Isaba Araamendía	José María Subero Díaz	Secundino Sáenz Crespo
Cervera Río Alhama	Sección del I.E.S. Gonzalo de Berceo			Teresa Alfaro Cadarso
Fuenmayor	Francisco Tomás y Valiente	José Mª Baquedano Biurrun	Teófilo Acero del Olmo	José Martínez Ruano
Haro	Manuel Bartolomé Cossío	Leonardo Díaz Campomar	Alberto Artigas Segura	José Luis Pérez Jacinto
Haro	Marqués de la Enseñana	Adolfo Ruiz Pérez	Pedro A. Ruiz Lalinde	Eduardo Rodríguez Ramón
Lardero	La Laboral	José Ignacio Rubio Sancho	Emiliano Mazo Cenicerros	Fulgencio Redondo Domínguez
Logroño	Batalla de Clavijo	Mª del Carmen Arnedo Franco	Emilio Sáenz Salinas	Rosa Crespo Carazo
Logroño	Comercio	Mª del Carmen López San Miguel	Milagros López Roldán	Ana Mª Mata Zapatero
Logroño	Duques de Nájera	Ignacio Gallego Bernedo	Mª Monserrat Medina Pacho	Rafael García Márquez
Logroño	Escultor Daniel	Pilar Salvador Ballada	Aurora Martínez Ezquerro	Lourdes Muñoz Domínguez
Logroño	Hermanos D'elhuyar	Luis Sáiz Morata	Miguel Ángel Güemes Peña	Miguel Ángel Pérez Ochoa
Logroño	Inventor Cosme García	Juan Carlos Azofra Rueda		Carlos Sobrino Fito
Logroño	Práxedes Mateo Sagasta	Pedro Benito Martínez	Manuel Cojo Marcos	Francisco Rosa Jordi
Logroño	Tomás Mingot	Concepción Arribas Llorente	Pedro M.Delgado Aguirrebeña	Luis M. Marín Perdiguero
Nájera	Esteban Manuel Villegas	Carmelo García Gómez	Javier Galarreta Espinosa	Andrés García Verdugo Delmas
Nájera	Rey Don García	Ricardo Barrio Casado	Mª Ángeles Alonso Lozano	J. Ángel Moreno Baños
Pradejón	Sección del I.E.S. M.F. Quintiliano			José Manuel Fernández González
Rincón Soto	Sección del I.E.S. Gonzalo de Berceo			Isabel Pascual Sáenz
Santo Domingo	Camino de Santiago	Mª del Carmen Sanz Campo	Iñaki Gómez Omar	Mª del Carmen Marquín Echaidez
Santo Domingo	Valle del Oja	Mª Lucía Loza García	Mª Ángeles Cabria Ortega	Jesús Ángel Pinillos Estévez

**CARGOS DIRECTIVOS
DE
LOS CENTROS PÚBLICOS**

**ENSEÑANZAS ARTÍSTICAS
E IDIOMAS**

LOCALIDAD	CENTRO	DIRECTOR	SECRETARIO	JEFE DE ESTUDIOS
Calahorra	Cons. Elemental de Música	Ángel Antonio Muñoz Sancho	Pablo Muro Calvo	M ^a Juana Hernando Solano
Calahorra	Escuela Oficial de Idiomas	María Luisa Beiste Llorente	Montserrat Martín Gómez	Amaya Arizmendiarieta Irazola
Haro	Cons. Elemental de Música	M ^a Teresa Campos González	Francisco J. Almenara López	José Ángel Cabezón Domínguez
Logroño	Cons. Profesional de Música	José M. Rausell Estelles	Felipe Manzano Ruiz	Margarita Tejedor Carnero
Logroño	Escuela Oficial de Idiomas "Fuero de Logroño"	Miguel Ángel Casals Torres	Oscar Sanz Mateo	M ^a José Palacio Zueras Marta García Alamán
Logroño	Escuela de Arte y Superior de Diseño	Ricardo González Gil	Ignacio J. Martínez Zapater	Nuria Alfaro Martínez

**CARGOS DIRECTIVOS
DE
LOS CENTROS PRIVADOS**

CENTRO

Amor Misericordioso
La Salle-El Pilar
Sagrado Corazón de Jesús
La Milagrosa
San Agustín
San Andrés
Santa Teresa
La Planilla
Sagrado Corazón
Alcaste
Los Ángeles
Arlequín
Los Boscos
Compañía de María
Chiquitines
Ding-Dong
Divino Maestro
El Parque
Entreviñas del Plano
Escuelas Pías
Inmaculado Corazón de María
Nuestra Señora del Buen Consejo
Seminario La Inmaculada
Paula Montal
Pequelandia
Purísima Concepción y Sta. María Micaela
Rey Pastor
Sagrado Corazón
San José
Santa María
Santo Domingo Savio
Nuestra Señora de la Piedad
La Salle-La Estrella
Menesiano
Sagrados Corazones

LOCALIDAD

Alfaro
Alfaro
Arnedo
Calahorra
Calahorra
Calahorra
Calahorra
Calahorra
Haro
Logroño
Logroño
Logroño
Logroño
Logroño
Logroño
Logroño
Logroño
Logroño
Logroño
Logroño
Logroño
Logroño
Logroño
Logroño
Logroño
Logroño
Logroño
Logroño
Nájera
San Asensio
Santo Domingo
Santo Domingo

DIRECTOR/DIRECTORA

M^a Joaquina Ferreras Martín
Carmelo Oteo Novoa
M^a Concepción Cob García
María Paz Hernández León
Ambrosio Sanabria Santervás
José Ignacio Tapia López
M^a Teresa García de Luxán
M^a Luisa Rico Blanco
Julián Ruiz Jiménez
M^a José Larrondo Lizarraga
Lorena Reinares Portilla
M^a Teresa Bazán León
José Ignacio Fernández Lerena
M^a del Mar Aisa Poderoso
Estela Rodríguez Foronda
Elba Ramírez Codina
Rosa M^a Villaverde Rubio
Argelina Turiel Vara
M^a José Larrondo Lizarraga
Ernesto López Domínguez
Juan Fernando de la Iglesia Iñiguez
Aurora Martínez Gómez
Blanca María Muñiz González
Amelia Ramírez de Nicolás
Mónica Díaz Jiménez
M^a Victoria Vindel García
José A. García Las Heras
José Ángel Apellániz Ilarraza
Carlos Osés Abaigar
Rafael Eguíluz Martínez
José Daniel Castillo Martínez
Ascensión Larrad Crespo
Alberto López de Heredia Payueta
José María Fernández San Millán
Ana M^a Molina Varona

**RELACIÓN DE CENTROS
Y
UNIDADES CONCERTADAS**

UNIDADES CONCERTADAS CURSO 2.007/2.008

CENTRO	LOCALIDAD	INF	PRI	E.S.O.		APOYOS					CICLOS GRADO MEDIO		CICLOS GRADO SUPERIOR		GARANTÍA SOCIAL	
				1º Y 2º	3º Y 4º	ACNEE			COMPENSATORIA		CICLOS	UNID.	CICLOS	UNID.	PROGRAMA	UNID.
						INF	PRI	ESO	PRI	ESO						
Amor Misericordioso	Alfaro	4	6	3	3	1			1							
La Salle-EI Pilar	Alfaro	4	6	2	3	2,6			0,60							
Sagrado Corazón	Arnedo	6	12	4	4	0,64			2,76							
San Andrés	Calahorra	3	6			2			3							
La Milagrosa	Calahorra	3	6			1 INF y PRI										
San Agustín	Calahorra	4	6	2	2	0,5			1,58							
Santa Teresa	Calahorra	7	12	4	4	2			2					Servic. Auxil. de Oficina	1	
La Planilla	Calahorra										Comercio Estética Personal Decorativa Peluquería	1 1 2			Auxiliar de Peluquería	1
Sagrado Corazón	Haro	3	7	3	2	1			1							
Alcaste	Logroño	6	12	2	2	0,76										
Los Boscos	Logroño	4	9	2	2	1			2,52		Equipos Electrón. de consumo Mecanizado	2 2			Operario Ins. Electro. de Baja Tensión Aux. Mant. Y Mekan. De Maquinaria.	1 1
Compañía de María	Logroño	9	15	6	6	1,60			3,84							
Divino Maestro	Logroño	3	6	2	2	1			1							
Escuelas Pías	Logroño	6	19	6	6	2										
Inmaculado Corazón de María	Logroño	7	15	4	4	1,24										
Ntra. Sra. del Buen Consejo	Logroño	9	18	6	6	1										
Seminario La Inmaculada	Logroño	3														
Paula Montal	Logroño	3	6	2	2	1					Cuidados Auxiliar. de Enfermería Auxiliar de Farmacia Gestión Administrativa	1 1 1			Servicios Auxil. de Oficina	1
Purísima Concepción y Sta. Mª Micaela	Logroño	6	8	2	2	2,00			3,70		Peluquería Estética Personal Decorativa	2 1			Auxiliar de Peluquería	2
Rey Pastor	Logroño	6	12	4	4	1			0,52							

UNIDADES CONCERTADAS CURSO 2.007/2.008

CENTRO	LOCALIDAD	INF	PRI	E.S.O.		APOYOS				CICLOS GRADO MEDIO		CICLOS GRADO SUPERIOR		PROGRAMAS GARANTÍA SOCIAL	
				1º Y 2º	3º Y 4º	ACNEE		COMPENSATORIA		CICLOS	UNID.	CICLOS	UNID.	PROGRAMA	UNID.
						INF	PRI	ESO	PRI						
Sagrado Corazón	Logroño	10	20	8	8	2		2		Gestión Admtiva. Mecanizado Electromecánica de Vehículos Equi. E Inst. Electrotécnicas Inst. y Mantenim. Electromecánico de Maquinaria y Conducción de Líneas	1 2 2 2 2 2	Administración y Finanzas Mantenimiento de Equipo Industrial Administración de Sistemas Informáticos	2 2 2	Ayudante de Reparación de Vehículos	2
Salesianos Domingo Savio	Logroño	1													
San José	Logroño	12	18	7	7	1,5		1							
Santa María	Logroño			2	2			0,24 secundaria							
Ntra. Sra. de la Piedad	Nájera	3	6	2		0,72		1							
La Salle-La Estrella	San Asensio			2	2			0,48 secundaria							
Menesiano	Santo Domingo			3	4			1 secundaria							
Sagrados Corazones	Santo Domingo	3	6			1,50 ACNEE y COMP en INF y PRI									
Los Ángeles	Logroño					EDUCACIÓN BÁSICA OBLIGATORIA 1 Autistas o problemas graves de personalidad 2 Plurideficientes				F.P. ESPECIAL/APRENDIZAJE DE TAREAS 2 Plurideficientes 1 Psíquicos					

ESTADÍSTICA

**C
E
N
T
R
O
S

D
O
C
E
N
T
E
S**

CENTROS DOCENTES	
Públicos	104
Privados	37
TOTAL.....	141

Centros Educativos de La Rioja por localidades. Datos generales.				
CÓDIGO	CENTROS	TELÉFONO	DIRECCIÓN	CORREO-@
26007744	<u>AGONCILLO</u> C.R.A. Las Cuatro Villas	941-43.13.98 94143.14.32 941-43.41.59 941-46.41.16	AGONCILLO, Jose M. de la Vega, 24 ARRÚBAL RIBRAFECHA SAN ROMÁN DE CAMEROS	cra.agoncillo@larioja.org cra.agoncillo.arrubal@larioja.org ribafrec@adigital.pntic.mec.es crasanroman@correo.larioja.org
26000063	<u>ALBELDA DE IREGUA</u> C.P. San Prudencio	941-44.31.39	San Prudencio, 6	cp.sanprudencio@larioja.org
26000087	<u>ALBERITE</u> C.P. D ^a Avelina Cortázar	941-43.69.55	Dr. Navarro Díaz, s/n	cp.avelinacortazar@larioja.org
26000105	<u>ALDEANUEVA DE EBRO</u> C.P. José Luis Arrese	941-16.30.56	Díaz de Rada, 2	cp.ilarrese@larioja.org
26007902	Escuela de Música	639159524	Díaz de Rada, 7	
26000130	<u>ALFARO</u> C.P. Obispo Ezequiel Moreno	941-18.00.89	Paseo de la Florida, 27	cp.oezequielm@larioja.org
26003507	I.E.S. Gonzalo de Berceo	941-18.00.39	Paseo de la Florida, 25	ies.gberceo@larioja.org
26000154	C.P.C. Amor Misericordioso	941-18.00.04	Mayor, 19	cc.amorm@larioja.org
26003040	C.P.C. La Salle-El Pilar	941-18.01.87	Plaza del Bretón, 1	cc.lasalle@larioja.org
26007801	Escuela de Música Marqués de Orovio	630783972	De la Sardina s/n	
26003571	C.E.P.A. de Alfaro	941-18.43.74	Paseo Florida, s/n	cea.alfaro@larioja.org
26007768	<u>ARNEDILLO</u> C.R.A.	941-39.42.53 941-39.60.78 941-40.71.98 941-39.91.00	ARNEDILLO – Joaquín Velasco, s/n ENCISO HERCE PREJANO	cra.arnedillo@larioja.org cra.arnedillo.enciso@larioja.org cra.arnedillo.prejano@larioja.org cra.arnedillo.herce@larioja.org
26000257	<u>ARNEDO</u> C.P. Antonio Delgado Calvete	941-38.13.56	Avenida Deportiva, 21	cp.delgadocalvete@larioja.org
26002898	C.P. La Estación	941-38.50.48	Avenida Reyes Católicos, 8	cp.estacion@larioja.org
26000269	C.P.C. Sagrado Corazón de Jesús	941-38.02.26	Avda. Reyes Católicos, 47	cc.scorazon.arnedo@larioja.org
26000270	I.E.S. Celso Díaz	941-38.33.12	Avenida Numancia, 5	ies.celsodiaz@larioja.org
26000282	I.E.S. Virgen de Vico	941-38.04.36	Avenida D. Eliseo Lerena, s/n	ies.virgenvico@larioja.org
26007793	Escuela de Música Agustín Ruíz	941-38.39.88	Carrera, 9	
26003568	C.E.P.A. de Arnedo	941-38.23.45	Avenida Reyes Católicos, 8	cea.arnedo@larioja.org

C.R.A.: Colegio Rural Agrupado C.P.: Colegio Público I.E.S.: Instituto de Educación Secundaria C.E.P.A.: Centro de Educación de Personas Adultas C.P.C.: Centro Privado Concertado

Centros Educativos de La Rioja por localidades. Datos generales.				
CÓDIGO	CENTROS	TELÉFONO	DIRECCIÓN	CORREO-@
26007756	<u>AUSEJO</u> C.R.A.	941-43.00.42 941-16.52.14 941-43.82.73 941-48.00.01 941-15.20.63 941-15.91.30	AUSEJO - Camino Cementerio, 2 ALCANADRE CORERA GALILEA TUDELILLA EL VILLAR DE ARNEDO	cra.ausejo@larioja.org
	<u>AUTOL</u>			
26000312	C.P. Villa de Autol	941-39.01.18	Donantes de Sangre, 2	cp.villadeautol@larioja.org
26003623	S.I.E.S de Autol	941-39.07.23	Donantes de Sangre, 2	ses.autol@larioja.org
26007884	Escuela de Música Maestro Pinilla	649235914	Plaza del Moral, 14	
	<u>BADARÁN</u> C.R.A.	941-36.73.23 941-41.80.40	BADARÁN – Los Hoyos, s/n ANGUIANO	cra.badaran@larioja.org cra.badaran.anguiano@larioja.org
26003477		941-37.47.91 941-37.32.26 941-37.81.01	BOBADILLA SAN MILLÁN DE LA COGOLLA VINIEGRA DE ABAJO	cra.badaran.bobadilla@larioja.org cra.badaran.sanmillan@larioja.org cra.badaran.viniegra@larioja.org
	<u>BAÑOS DE RÍO TOBÍA</u>			
26000373	C.P. San Pelayo	941-37.41.78	M. Martínez Somalo, s/n	cp.sanpelayo@larioja.org
26003660	S.I.E.S de Baños de Rio Tobia	941-37.48.80	M. Martínez Somalo, s/n	ses.banos@larioja.org
	<u>CALAHORRA</u>			
26002977	C.P. Ángel Oliván	941-13.21.89	Plaza Eras, s/n	cp.aolivan@larioja.org
26000464	C.P. Aurelio Prudencio	941-13.37.52	Carretera Murillo	cp.aureliop@larioja.org
26002989	C.P. Quintiliano	941-13.31.11	Antonio Machado, 1	cp.quintiliano@larioja.org
26000506	C.P.C. La Milagrosa	941-13.29.01	Avda. de Numancia, 35	cc.milagrosa@larioja.org
26000592	C.P.C San Agustín	941-13.22.58	Avda. de la Estación, 9	cc.sagustin@larioja.org
26000476	C.P.C. San Andrés	941-13.04.80	San Andrés, 55	cc.sanandres@larioja.org
26000488	C.P.C. Santa Teresa	941-14.53.10	Mediavilla, 2	cc.steresa@larioja.org
26000579	I.E.S. Marco Fabio Quintiliano	941-13.03.50	Basconia, s/n	ies.quintiliano@larioja.org
26000543	I.E.S. Valle del Cidacos	941-13.14.87	Basconia, s/n	ies.vallecidacos@larioja.org
26000555	C.P.C.F.P La Planilla	941 -13.16.43	Avda. de los Angeles, s/n	efa.laplanilla@larioja.org
26003301	C.E.P.A. San Francisco	941-13.27.74	Rasillo San Francisco	cea.sanfrancisco@larioja.org
26007859	Escuela de Música Maestro Arroyo	941-13.05.54	Rasillo San Francisco s/n	
26003076	Conservatorio Elemental de Música	941-13.02.36	Carretil, s/n	conservatorio.calahorra@larioja.org
26003313	E.O. Idiomas	941-14.68.19	Basconia, s/n	eoi.calahorra@larioja.org
26003489	<u>CASALARREINA</u> C.R.A.	941-32.44.13 941.30.26.97 941.30.16.32	CASALARREINA – Escuelas, s/n ANGUCIANA CUZCURRITA	cra.casalarreina@larioja.org
26003490	<u>CASTAÑARES DE RIOJA</u> C.R.A.	941-30.01.76 941-42.67.38	CASTAÑARES- Miguel Villanueva, SANTURDE DE RIOJA	cra.castanares@larioja.org

C.R.A.: Colegio Rural Agrupado C.P.: Colegio Público C.P.C.: Centro Privado Concertado I.E.S.: Instituto de Educación Secundaria C.E.P.A.: Centro de Educación de Personas Adultas S.I.E.S.: Sección de Instituto de Secundaria C.P.C.F.P.: Centro Privado Concertado de Formación Profesional de Secundaria E.O.: Escuela Oficial

Centros Educativos de La Rioja por localidades. Datos generales.				
CÓDIGO	CENTROS	TELÉFONO	DIRECCIÓN	CORREO-@
<u>CENICERO</u>				
26000661	C.P. Gregoria Artacho	941-45.42.88	Los Arrañales, 1	cp.gartacho@larioja.org
<u>CERVERA DEL RÍO ALHAMA</u>				
26003428	C.R.A. ALHAMA	941-19.81.56 941-19.71-21 941-17.71.99 941-19.89.67	CERVERA R.A. – San Miguel, s/n AGUILAR DEL RÍO ALHAMA CABRETÓN VALVERDE	cra.alhama@larioja.org
26003635	S.I.E.S de CERVERA	941-19.87.48	San Miguel, s/n	ses.cervera@larioja.org
<u>EZCARAY</u>				
26003532	C.P. San Lorenzo	941-35.42.68	Eliseo Cadarso, 1	cp.sanlorenzo@larioja.org
<u>FUENMAYOR</u>				
26000919	C.P. Cervantes	941-45.00.97	Donantes de Sangre, s/n	cp.cervantes@larioja.org
26003581	I.E.S. Francisco Tomás y Valiente	941-45.10.20	Avenida Príncipe de Asturias, 5	ies.ftomasv@larioja.org
<u>HARO</u>				
26002588	C.P. Nuestra Señora de la Vega	941-31.07.64	Gonzalo de Berceo, s/n	cp.lavega@larioja.org
26000971	C.P. San Felices de Bilibio	941-31.10.89	Avenida de La Rioja, 2	cp.sanfelices@larioja.org
26000993	C.P.C. Sagrado Corazón	941-30.30.30	Bretón de los Herreros, 31	cc.scorazon.haro@larioja.org
26002709	I.E.S. M. Bartolomé Cossío	941-31.06.94	Plaza M. Bartolomé Cossío, 6	ies.cossio@larioja.org
26001018	I.E.S. Marqués de la Ensenada	941-31.08.14	El Mazo, 11	ies.mensenada@larioja.org
26007847	Escuela de Música Harense	941-30.35.92	Tenerías s/n	
26003520	Conservatorio Elemental de Música	941-30.39.76	Virgen de la Vega, 36	conservatorio.haro@larioja.org
<u>IGEA</u>				
26003416	C.R.A.	941-19.40.14 941-19.61.50 941-39.81.51 941-17.56.74	IGEA – Mayor, 201 CORNAGO GRÁVALOS RINCÓN DE OLIVEDO	cra.igea@larioja.org cra.cornago@larioja.org cra.gravalos@larioja.org cra.rincon@larioja.org
<u>LARDERO</u>				
26001122	C.P. Eduardo González Gallarza	941-44.81.66	Avenida San Marcial, 3	cp.eggallarza.lardero@larioja.org
26001134	I.E.S. La Laboral	941-44.96.52	Apdo. 1.165	ies.laboral@larioja.org
<u>LOGROÑO</u>				
26001213	C.P. Bretón de los Herreros	941-23.84.22	Villamediana, 30	cp.breton@larioja.org
26002795	C.P. Caballero de la Rosa	941-23.63.73	Madre de Dios, 51	cp.caballero@larioja.org
26002761	C.P. Doctor Castroviejo	941-22.33.06	Duques de Nájera, 113	cp.dcastroviejo@larioja.org
26002850	C.P. Duquesa de la Victoria	941-24.90.00	Duquesa de la Victoria, 64	cp.duquesa@larioja.org
26003064	C.P. Escultor Vicente Ochoa	941-22.70.05	Poniente, 19	cp.vicentechoa@larioja.org
26002953	C.P.C. Alcaste	941-25.77.62	Ctra. Laguardia, km. 1	cc.alcaste@larioja.org

C.P.: Colegio Público C.R.A.: Centro Rural Agrupado S.I.E.S.: Sección de Instituto de Secundaria I.E.S.: Instituto de Educación Secundaria C.P.C.: Centro Privado Concertado

Centros Educativos de La Rioja por localidades. Datos generales.				
CÓDIGO	CENTROS	TELÉFONO	DIRECCIÓN	CORREO-@
26003441	I.E.S.Batalla de Clavijo	941 -20.41.69	General Urrutia, 34	ies.batalla@larioja.org
26001638	I.E.S.Comercio	941 -23.39.80	Paseo del Prior, 97	ies.comercio@larioja.org
26001444	C.P.C. Compañía de María	941 -24.11.00	Capitán Gaona, 2	cc.cmaria@larioja.org
26001341	C.P.C.Divino Maestro	941 -25.54.54	Avda. Club Deportivo, 25	cc.dmaestro@larioja.org
26003088	I.E.S.Duques de Nájera	941 -20.97.22	Duques de Nájera, 100	ies.duques@larioja.org
26001420	C.P.C.Escuelas Pías	941 -24.41.00	Doce Ligeró, 2	cc.escolapios@larioja.org
26002862	I.E.S.Escultor Daniel	941- 20.06.11	Gonzalo de Berceo, 49	ies.edaniel@larioja.org
26002990	C.P. General Espartero	941 -23.68.07	Avda. España, s/n	cp.gespartero@larioja.org
26001237	C.P. Gonzalo de Berceo	941 -50.04.23	Estambarrera, 28	cp.gberceo@larioja.org
26001559	I.E.S.Hermanos D'Elhuyar	941 -23.11.86	Albia de Castro, s/n	ies.hdelhuyar@larioja.org
26001456	C.P.C.Inmaculado Corazón de María	941 -24.08.30	General Vara de Rey, 76	cc.escolapias@larioja.org
26001596	I.E.S.Inventor Cosme García	941-28.79.32	Avda. República Argentina, 68	ies.cosme@larioja.org
26001262	C.P. Juan Yagüe	941 -22.34.83	Francia S/N	cp.yague@larioja.org
26003210	C.P. Las Gaunas	941 -25.39.90	República Argentina, 62 y Chile, 42	cp.lasgaunas@larioja.org
26001377	C.P.C.E.E.Los Ángeles	941 -23.10.48	Luis de Ulloa, 24	cee.losangeles@larioja.org
26001328	C.P.C.Los Boscos	941 -24.01.71	Múgica, 9	cc.losboscos@larioja.org
26001626	C.P. Madre de Dios	941 -24.09.72	Cantabria, s/n	cp.madredios@larioja.org
26002734	C.P.Milenario de la Lengua	941 -22.36.59	Ramírez de Velasco, s/n	cp.milenario@larioja.org
26001249	C.P.Navarrete el Mudo	941 -22.41.85	General Urrutia, 8	cp.navarrete@larioja.org
26001468	C.P.C.Nuestra Sra del Buen Consejo	941 -23.50.22	Vara de Rey, 35	cc.agustinas@larioja.org
26002771	C.P.Obispo Blanco Nájera	941 -24.05.61	Duquesa de la Victoria, s/n	cp.obispobn@larioja.org
26001471	C.P.C. P. Concepción y Sta.Mª	941 -25.56.22	Juan XXIII, 10	cc.adoratrices@larioja.org
26001331	C.P.C.Paula Montal	941 -22.17.92	Paula Montalt, 1	cc.pmontalt@larioja.org
26001560	I.E.S. Práxedes Mateo Sagasta	941 -25.65.00	Glorieta Dr. Zubía, s/n	ies.sagasta@larioja.org
26001353	C.P.C.Rey Pastor	941 -22.46.69	Vélez de Guevara, 6	cc.reypastor@larioja.org
26001419	C.P.C.Sagrado Corazón	941 -22.17.00	Duques de Nájera, 19	cc.iesuitas@larioja.org
26003052	C.P.San Francisco	941 -25.06.86	Madre de Dios, 1	cp.sanfrancisco@larioja.org
26001432	C.P.C. San José	941 -23.30.11	Calleja Vieja S/N	cc.sanjose@larioja.org
26001250	C.P. San Pío X	941 -23.22.09	Río Alhama, 1	cp.sanpiox@larioja.org

C.P.: Colegio Público I.E.S.: Instituto de Educación Secundaria C.P.C.: Centro Privado Concertado

Centros Educativos de La Rioja por localidades. Datos generales.				
CÓDIGO	CENTROS	TELÉFONO	DIRECCIÓN	CORREO-@
26001584	C.P.C.Santa María	941 -23.28.11	Puente Madre, 2	cc.santamaria@larioja.org
26001501	C.,P.C.Seminario La Inmaculada	941 -23.12.98	Avda. de la Paz, 100	cc.omjm@larioja.org
26001481	C.P.C.Salesianos Doming Savio	941 -22.27.00	Camino de San Adrián, 22	seminario.sdsavio@larioja.org
26007781	C.P.Siete Infantes de Lara	941 -50.50.21	Sancho el Mayor, s/n	cp.sieteinfantes@larioja.org
26003209	I.E.S.Tomás Mingot	941 -51.02.28	Siete Infantes de Lara, 3	ies.tmingot@larioja.org
26001717	C.P. Varía	941 -23.41.55	Las Torrecillas, s/n	cp.varia@larioja.org
26003003	C.P.Vélez de Guevara	941 -22.22.86	Vélez de Guevara, 33	cp.velezg@larioja.org
26001201	C.P.Vuelo Madrid Manila	941 -24.06.30	Avda. República Argentina, 54	cp.vuelomm@larioja.org
26002849	C.E.E.E. Marqués de Vallejo	941 -22.21.19	Ctra. de Burgos, Km 4	cee.mvallejo@larioja.org
26002886	C.P.E.PRE. Arlequín	941 -24.88.11	José Mº Lope Toledo, 5	arlequinci@hotmail.com
26002928	Conservatorio P. de Música	941 -29.12.79	Marqués de Murrieta, 76	conservatorio.logrono@larioja.org
26002941	C.E.P.A Plus Ultra	941 -24.90.53	Avda. Lobete, 17	cea.plusultra@larioja.org
26007860	Escuela Municipal de Música	941-20.60.93	Once de Junio, 2	
26007835	Musicalia	941-20.03.57	Lardero, 12 bajo	
26003611	Pícolo y Saxo	941-20.27.62	Barrera, 18 bajo	
26003091	E.O.I. Fuero de Logroño	941 -24.02.14	General Sanjurjo, 4	eoi.logrono@larioja.org
26007811	C.P.E.PRE.Pequelandia	941 -58.65.00	Oeste 26-28 Bajo	pequelandia@reterioja.com
26007823	Entreviñas del Plano	941.25.77.62	Ctra. De Laguardia Km1	
26007872	C.P.E.PRE. El Parque	941 -25.63.60	Madre de Dios, 16 bajo	ceielparque@telefonica.net
26007914	Escuela de Arte y Superior de Diseño	941 -24.09.93	Avda. de la Paz, 9	info@easd-design.com
	C.P.E.PRE. Chiquitines	627.37.05.14	Avda. Lope de Vega N°37 Bajo	chiquitines@hotmail.com
	C.P.E.PRE.I. Ding Dong	941.22.02.65	Río Isla N°2	ding-dong@terra.es
MURILLO DE RÍO LEZA				
26001791	C.P. Don Eladio del Campo Iñiguez	941-43.21.38	Las Escuelas, 1	cp.eladiocampo@larioja.org
NÁJERA				
26001811	C.P. San Fernando	941-36.03.97	Paseo San Julián, 19	cp.sanfernando@larioja.org
26002825	C.P. Sancho III El Mayor	941-36.27.12	Carretera de Huércanos, 8	cp.sancho3@larioja.org
28001821	C.P.C. Nuestra Sñr de la Piedad	941 -36.34.32	Ctra. Cantarranas, 9	cc.lapiedad@larioja.org
26001845	I.E.S. Esteban Manuel Villegas	941-36.32.97	Carretera de Huércanos, s/n	ies.villegas@larioja.org
26002710	I.E.S. Rey Don García	941-36.33.40	San Lázaro, s/n	ies.reydg@larioja.org
26003684	C.E.P.A. de Nájera	941-36.12.58	Paseo San Julián, 19	
26003465	NALDA	941-44.75.14	NALDA – Plaza de la Tela, s/n	cra.moncalvillo@larioja.org
	C.R.A. MONCALVILLO	941-44.63.28	ENTRENA	cra.moncalvillo.entrena@larioja.org
		941-44.48.30	MEDRANO	cra.moncalvillo.medrano@larioja.org
		941-44.75.54	SORZANO	cra.moncalvillo.sorzano@larioja.org
		941-44.21.36	VIGUERA	cra.moncalvillo.viguera@larioja.org

C.P.: Colegio Público C.R.A.: Centro Rural Agrupado I.E.S.: Instituto de Educación Secundaria C.P.C.: Centro Privado Concertado C.P.E.PRE.: Centro Privado de Educación Preescolar C.E.E.E.: Colegio Específico de Educación Especial C.E.PRE.I.: Centro Privado de Educación Preescolar e Infantil E.O.I.: Escuela Oficial de Idiomas

Centros Educativos de La Rioja por localidades. Datos generales.				
CÓDIGO	CENTROS	TELÉFONO	DIRECCIÓN	CORREO-@
	<u>NAVARRETE</u>			
26001894	C.P. Ntra. Sra. del Sagrario	941-44.02.73	Carretera Entrena, s/n	cp.nssagrario@larioja.org
	<u>ORTIGOSA DE CAMEROS</u>			
26002801	Escuela Hogar Ntra. Sra. del Carmen	941-46.20.37	Cirujales, s/n	ehortigosa@larioja.org
	<u>QUEL</u>			
26007771	C.P. Sáenz de Tejada	941-39.20.21	Avenida Ferrocarril, s/n	cp.saenztejada@larioja.org
	<u>PRADEJÓN</u>			
26002023	C.P. José Ortega Valderrama	941-15.01.59	La Fuente, 23	cp.jortegav@larioja.org
26003647	S.I.E.S de Pradejón	941-15.05.66	La Fuente, 23	ses.pradejon@larioja.org
26007896	Escuela de Música Guillermo Miranda	630783972	Plaza de la Constitución, 1	
	<u>RINCÓN DE SOTO</u>			
26002096	C.P. Eduardo González Gallarza	941-16.01.81	Avenida de La Rioja, 83	cp.eggallarza.rinconsoto@larioja.org
26003659	S.I.E.S de Rincón de Soto	941-16.01.81	Avenida de La Rioja, 83	ses.rinconsoto@larioja.org
	<u>STO. DOMINGO DE LA CALZADA</u>			
26002199	C.P. Beato Jerónimo Heramosilla	941-34.25.03	Carretera de Gallinero, 3	cp.bjhermosilla@larioja.org
26002205	C.P.C.Sagrados Corazones	941-34.00.68	Cristo, 15	cc.scorazones@larioja.org
26002692	C.P.C. Menesiano	941-34.10.06	Ctra. de Ezcaray, s/n	cc.menesiano@larioja.org
26002837	I.E.S. Camino de Santiago	941-34.29.20	Mayor, 83	ies.csantiago@larioja.org
26002230	I.E.S. Valle del Oja	941-34.00.06	Carretera de Gallinero, s/n	ies.valleoja@larioja.org
26003556	C.E.P.A Rioja Alta	941-34.09.76	Carretera de Gallinero, 3	cea.riojaalta@larioja.org
26003374	<u>SAN VICENTE DE LA SONSIERRA</u>	941-33.41.50	SAN VICENTE S.- Del Remedio, s/n	cra.sanvicente@larioja.org
	C.R.A.ENTREVIÑAS	941-30.80.88	ÁBALOS	
		941-32.22.01	BRIONES	
		941-45.72.27	SAN ASENSIO	
26003386	<u>TORRECILLA</u>	941-46.01.26	TORRECILLA EN C.- Ctra. Logroño	cra.cameros@larioja.org
	C.R.A. CAMEROS NUEVO	941-46.80.50	VILLOSLADA DE CAMEROS	
		941-46.21.88	ORTIGOSA DE CAMEROS	
26003398	<u>URUÑUELA</u>	941-41.70.68	URUÑUELA – Avda. Juan Carlos I	cra.najerilla@larioja.org
	C.R.A. CUENCA DEL NAJERILLA	941-41.60.43	ALESANCO	cra.alesanco@larioja.org
		941-36.11.89	ARENZANA DE ABAJO	cra.arenzana@larioja.org
		941-36.23.07	CAMPROVÍN	cra.camprovín@larioja.org
		941-41.78.58	HORMILLA	cra.hormilla@larioja.org
		941-41.71.06	HUÉRCANOS	cra.huercanos@larioja.org
		941-36.25.56	TRICIO	cra.tricio@larioja.org
	<u>VILLAMEDIANA DE IREGUA</u>			
26002473	C.P. Gonzalo de Berceo	941-43.59.20	Albina Balda, s/n	cp.gberceo.villamediana@larioja.org

C.R.A.: Colegio Rural Agrupado C.P.: Colegio Público C.P.C.: Centro Privado Concertado I.E.S.: Instituto de Educación Secundaria C.E.P.A.: Centro de Educación de Personas Adultas S.I.E.S.:Sección de Instituto de Secundaria

CENTROS EDUCATIVOS DE LA RIOJA POR LOCALIDADES. NÚMERO DE ALUMNOS Y DE PROFESORES

CÓDIGO	CENTROS	LOCALIDAD	Nº ALUMNOS	Nº PROFESORES
26007744	C.R.A. Las Cuatro Villas	AGONCILLO	155	20
26000063	San Prudencio	ALBELDA	292	26
26000087	D ^º Avelina Cortazar	ALBERITE	230	18
27007902	Escuela de Música	ALDEANUEVA DE EBRO	93	7
26000105	Jose Luis Arrese	ALDEANUEVA DE EBRO	305	26
26000154	Amor Misericordioso	ALFARO	342	27
26003571	C.E. Adultos	ALFARO	216	3
26007801	Escuela de Música Marqués de Orovio	ALFARO	174	13
26003507	Gonzalo de Berceo	ALFARO	639	66
26003040	La Salle-El Pilar	ALFARO	335	27
26000130	Obispo Ezequiel Moreno	ALFARO	317	27
26007768	C.R.A. de Arnedillo	ARNEDILLO	75	12
26000257	Antonio Delgado Calvete	ARNEDO	432	26
26003568	C.E. Adultos	ARNEDO	197	3
26000270	Celso Díaz	ARNEDO	509	55
26007793	Escuela de Música Agustín Ruíz	ARNEDO	217	10
26002898	La Estación	ARNEDO	449	27
26000269	Sagrado Corazón de Jesús	ARNEDO	628	41
26000282	Virgen de Vico	ARNEDO	195	45
26007756	C.R.A. de Ausejo	AUSEJO	239	25
26007884	Escuela de Música Maestro Pinilla	AUTOL	62	8
26003623	Sección de Autol	AUTOL	85	6
26000312	Villa de Autol	AUTOL	309	26
26003477	C.R.A. de Badarán	BADARAN	90	13
26000373	San Pelayo	BAÑOS DE RÍO TOBÍA	130	15
26003660	Sección de Baños de Río Tobía	BAÑOS DE RÍO TOBÍA	39	3
26002977	Ángel Oliván	CALAHORRA	225	17
26000464	Aurelio Prudencio	CALAHORRA	458	27
26003301	C.E. Adultos. San Francisco	CALAHORRA	298	13
26003076	Conservatorio Elemental de Música	CALAHORRA	262	30
26007859	Escuela de Música Maestro Arroyo	CALAHORRA	482	20
26003313	Escuela Oficial de Idiomas	CALAHORRA	477	11
26000506	La Milagrosa	CALAHORRA	236	14
26000555	La Planilla	CALAHORRA	224	10
26000579	Marco Fabio Quintiliano	CALAHORRA	511	54
26002989	Quintiliano	CALAHORRA	301	23
26000592	San Agustín	CALAHORRA	428	29
26000476	San Andrés	CALAHORRA	205	19
26000488	Santa Teresa	CALAHORRA	795	54

CENTROS EDUCATIVOS DE LA RIOJA POR LOCALIDADES. NÚMERO DE ALUMNOS Y DE PROFESORES

CÓDIGO	CENTROS	LOCALIDAD	Nº ALUMNOS	Nº PROFESORES
26000543	Valle del Cidacos	CALAHORRA	889	95
26003489	C.R.A. de Casalarreina	CASALAREINA	193	23
26003490	C.R.A. de Castañares de Rioja	CASTANARES	48	7
26000661	Gregoria Artacho	CENICERO	133	15
26003428	C.R.A. "Alhama"	CERVERA R.A.	182	22
26003635	Sección de Cervera del Río Alhama	CERVERA R.A.	108	10
26003532	San Lorenzo	EZCARAY	194	18
26000919	Cervantes	FUENMAYOR	289	27
26003581	Francisco Tomás y Valiente	FUENMAYOR	320	39
26003520	Conservatorio Elemental de Música	HARO	122	14
26007847	Escuela de Música Harense	HARO	60	8
26002709	M. Bartolomé Cossío	HARO	438	56
26001018	Marqués de la Ensenada	HARO	299	36
26002588	Nuestra Señora de la Vega	HARO	636	43
26000993	Sagrado Corazón	HARO	351	25
26000971	San Felices de Bilbio	HARO	240	16
26003416	C.R.A. de Igea	IGEA	136	15
26001122	Eduardo González Gallarza	LARDERO	514	36
26001134	La Laboral	LARDERO	1.206	116
26002953	Alcaste	LOGROÑO	606	42
26002886	Arlequín	LOGROÑO	120	8
26003441	Batalla de Clavijo	LOGROÑO	741	57
26001213	Bretón de los Herreros	LOGROÑO	477	31
26002795	Caballero de la Rosa	LOGROÑO	271	20
26007938	Chiquitines	LOGROÑO	42	5
26001638	Comercio	LOGROÑO	976	96
26001444	Compañía de María	LOGROÑO	861	57
26002928	Conservatorio Profesional de Música	LOGROÑO	479	53
26007926	Ding Dong	LOGROÑO	79	13
26001341	Divino Maestro	LOGROÑO	343	27
26002761	Doctor Castroviejo	LOGROÑO	554	36
26003088	Duques de Nájera	LOGROÑO	766	68
26002850	Duquesa de la Victoria	LOGROÑO	675	41

CENTROS EDUCATIVOS DE LA RIOJA POR LOCALIDADES. NÚMERO DE ALUMNOS Y DE PROFESORES

CÓDIGO	CENTROS	LOCALIDAD	Nº ALUMNOS	Nº PROFESORES
26007872	El Parque	LOGROÑO	48	4
26007823	Entreviñas del Plano	LOGROÑO	66	8
26007914	Escuela de Arte y Superior de Diseño	LOGROÑO	77	33
26007860	Escuela Municipal de Música	LOGROÑO	807	15
26003091	Escuela Oficial de Idiomas	LOGROÑO	2.459	38
26001420	Escuelas Pías	LOGROÑO	914	58
26002862	Escultor Daniel	LOGROÑO	490	54
26003064	Escultor Vicente Ochoa	LOGROÑO	475	29
26002990	General Espartero	LOGROÑO	220	16
26001237	Gonzalo de Berceo	LOGROÑO	227	13
26001559	Hermanos D'Elhuyar	LOGROÑO	566	62
26001456	Inmaculado Corazón de María	LOGROÑO	809	46
26001596	Inventor Cosme García	LOGROÑO	1.031	105
26001262	Juan Yagüe	LOGROÑO	338	22
26003210	Las Gaunas	LOGROÑO	674	41
26001377	Los Ángeles	LOGROÑO	36	9
26001328	Los Boscas	LOGROÑO	525	35
26001626	Madre de Dios	LOGROÑO	434	33
26002849	Marqués de Vallejo	LOGROÑO	85	30
26002734	Milenario de la Lengua Castellana	LOGROÑO	249	16
26007835	Musicalia	LOGROÑO	184	11
26001249	Navarrete el Mudo	LOGROÑO	404	30
26001468	Nuestra Sra del Buen Consejo	LOGROÑO	1.136	64
26002771	Obispo Blanco Nájera	LOGROÑO	256	18
26001471	P. Concepción y Sta. M ^a Micaela	LOGROÑO	572	44
26001331	Paula Montal	LOGROÑO	489	29
26007811	Pequelandia	LOGROÑO	87	12
26003611	Piccolo y Saxo	LOGROÑO	615	23
26002941	Plus Ultra	LOGROÑO	1.058	26
26001560	Práxedes Mateo Sagasta	LOGROÑO	990	106
26001353	Rey Pastor	LOGROÑO	686	44
26001419	Sagrado Corazón	LOGROÑO	1.741	105
26003052	San Francisco	LOGROÑO	202	22
26001432	San José	LOGROÑO	1.187	69
26001250	San Pío X	LOGROÑO	264	19

CENTROS EDUCATIVOS DE LA RIOJA POR LOCALIDADES. NÚMERO DE ALUMNOS Y DE PROFESORES

CÓDIGO	CENTROS	LOCALIDAD	Nº ALUMNOS	Nº PROFESORES
26001584	Santa María	LOGROÑO	461	27
26001501	Seminario La Inmaculada	LOGROÑO	77	4
26001481	Salesianos Domingo Savio	LOGROÑO	148	17
26007781	Siete Infantes de Lara	LOGROÑO	477	31
26003209	Tomás Mingot	LOGROÑO	675	63
26001717	Varia	LOGROÑO	201	15
26003003	Vélez de Guevara	LOGROÑO	225	17
26001201	Vuelo Madrid Manila	LOGROÑO	574	36
26001791	Don Eladio del Campo Iñiguez	MURILLO DE RÍO LEZA	188	18
26003465	C.R.A "Moncalvillo"	NALDA	171	22
26001821	Nuestra Señora de la Piedad	NÁJERA	229	16
26001845	Esteban Manuel Villegas	NÁJERA	358	42
26003684	C.E. Adultos	NÁJERA	137	3
26002710	Rey Don García	NÁJERA	331	48
26001811	San Fernando	NÁJERA	200	15
26002825	Sancho III El Mayor	NÁJERA	408	28
26001894	Ntra. Sra. del Sagrario	NAVARRETE	293	24
26002023	José Ortega Valderrama	PRADEJÓN	341	25
26003647	Sección de Pradejón	PRADEJÓN	83	9
26007896	Escuela de Música Guillermo Miranda	PRADEJÓN	90	9
26007771	Sáenz de Tejada	QUEL	134	14
26002096	Eduardo González Gallarza	RINCÓN DE SOTO	357	27
26003659	Sección de Rincón de Soto	RINCÓN DE SOTO	66	7
26002138	La Salle-La Estrella	SAN ASENSIO	67	9
26003374	C.R.A. "Entreviñas"	SAN VICENTE	219	25
26002837	Camino de Santiago	STO. DOMINGO DE LA CALZADA	130	15
26003556	C.E. Adultos Rioja Alta	STO. DOMINGO DE LA CALZADA	297	3
26002199	Beato Jerónimo Hermosilla	STO. DOMINGO DE LA CALZADA	444	31
26002692	Menesiano	STO. DOMINGO DE LA CALZADA	233	21
26002205	Sagrados Corazones	STO. DOMINGO DE LA CALZADA	213	14
26002230	Valle del Oja	STO. DOMINGO DE LA CALZADA	323	42
26003386	C.R.A. "Camereros Nuevo"	TORRECILLA EN CAMEROS	76	13
26003398	C.R.A. "Cuenca del Najerilla"	URUÑUELA	255	30
26002473	Gonzalo de Berceo	VILLAMEDIANA DE IREGUA	417	27

I
N
F
A
N
T
I
L
Y

P
R
I
M
A
R
I
A

CENTROS PÚBLICOS
INFANTIL, PRIMARIA y ED. ESPECIAL

LOGROÑO

CENTRO	UNIDADES EN FUNCIONAMIENTO				NÚMERO DE ALUMNOS EN 2º CICLO DE EDUCACIÓN INFANTIL, PRIMARIA Y EDUCACIÓN ESPECIAL																				TOTAL SUMA				
	Ed. Especial	2º Ciclo Infantil	Primaria	TOTAL	Ed. Especial	2º CICLO EDUCACIÓN INFANTIL						TOTAL	EDUCACIÓN PRIMARIA														TOTAL		
						1º		2º		3º			TOTAL	1º		2º		3º		4º		5º		6º				TOTAL	
							Int		Int		Int				Int		Int		Int		Int		Int						Int
Bretón de los Herreros		7	12	19		50		75	1	50		175	1	50	2	52	2	50		51		49		50	1	302	5	477	6
Caballero de la Rosa		4	8	12		24		25	1	25		74	1	25	2	50		47	1	25	2	25	2	25	4	197	11	271	12
Doctor Castroviejo		8	14	22		75		75		50	3	200	3	51		51		50	1	50	2	75	1	77	1	354	5	554	8
Duquesa de la Victoria		9	18	27		75	1	75	1	75	2	225	4	75	1	77	1	72		75		75	2	76	3	450	7	675	11
Escultor Vicente Ochoa		7	12	19		50		50		75		175		51	1	50	1	50	2	50	2	49	5	50	2	300	13	475	13
Las Gaunas		9	18	27		75		76		75	2	226	2	75		74	4	75	1	75	2	74	1	75		448	8	674	10
General Espartero		3	6	9		25	3	23	2	24	2	72	7	25		26	1	24		24	1	24		25	1	148	3	220	10
Gonzalo de Berceo		3	6	9		26		25		25		76		26	1	25		25		26		24		25		151	1	227	1
Juan Yagüe		6	9	15		50		51		50	1	151	1	33	1	35		41	1	26	1	27	3	25	2	187	8	338	9
Madre de Dios		6	12	18		48	2	47	2	47		142	4	46		48	2	49	3	50	3	50	4	49	3	292	15	434	19
Marqués de Vallejo	18			18	85																								85
Milenario de la Lengua		4	6	10		25		48		25		98		25		26		25		25	1	25		25		151	1	249	1
Navarrete el Mudo		6	11	17		50		51		45	1	146	1	50		50	2	47	1	48	4	38	2	25	1	258	10	404	11
Obispo Blanco Nájera		5	6	11		48		33	1	25		106	1	25		25	2	25		25	1	25	1	25	4	150	8	256	9
San Francisco *		3	6	9		14		25		21		60		25	1	19		23	4	25	4	24		26		142	9	202	9
San Pío X		5	7	12		34	3	38	1	25	2	97	6	26	2	42	1	24		26		24		25	2	167	5	264	11
Siete Infantes		7	12	19		74	1	48	4	51	2	173	7	50	4	52		51	1	51		51	1	49	5	304	11	477	18
Varia		3	6	9		25		22		23		70		18		23	3	18		22	1	24	2	26	2	131	8	201	8
Vélez de Guevara		3	6	9		25		25		25	1	75	1	25		25	2	25	1	25	4	25		25	4	150	11	225	12
Vuelo Madrid Manila		6	17	23		50		51	1	50	2	151	3	50	1	75	2	72	3	76	2	75	2	75	5	423	15	574	18
Total	18	104	192	314	85	843	10	863	14	786	18	2.492	42	751	16	825	23	793	19	775	30	783	26	778	40	4.705	154	7.282	196

* Funcionan además, dos aulas de Inmersión Lingüística

CENTROS PÚBLICOS
INFANTIL, PRIMARIA y ED. ESPECIAL

PROVINCIA

NOMBRE DEL CENTRO	UNIDADES EN FUNCIONAMIENTO				NÚMERO DE ALUMNOS EN 2º CICLO DE EDUCACIÓN INFANTIL, PRIMARIA Y EDUCACIÓN ESPECIAL																TOTAL SUMA		Alumnos de Ed. Secundaria											
	E. Especial	2º Ciclo Infantil	Primaria	E.S.O.	TOTAL	Educación Especial			TOTAL	EDUCACIÓN PRIMARIA													TOTAL	Int	Int	Int								
						2º CICLO DE ED. INFANTIL																												
						1º	2º	3º		1º	2º	3º	4º	5º	6º	1º	2º	3º	4º	5º	6º	1º					2º							
Int	Int	Int	Int	Int	Int	Int	Int	Int	Int	Int	Int	Int	Int	Int	Int	Int	Int																	
AGONCILLO C.R.A. Las Cuatro Villas		4	8		12		20		19		16		55		19	1	18		18	1	23	2	10	1	12		100	5	155	5				
Agoncillo		2	3		5		8		9		10		27		2		10		6		14		6	1	4		42	1	69	1				
Arrúbal		1	2		3		6		3		1		10		4	1	3		4		6	1	1		4		22	2	32	2				
Ribafrecha		1	2		3		5		6		5		16		12		4		7	1	3	1	3		4		33	2	49	2				
San Román				1	1		1		1				2		1		1		1								3		5					
ALBELDA San Prudencio		6	10		16		30		34		38	1	102	1	37	1	37	4	24	2	26	1	30	1	36	2	190	11	292	12				
ALBERITE Dª Avelina Cortázar		4	7		11		21		37		22		80		26	1	23	1	31		22	1	23		25	1	150	4	230	4				
ALDEANUEVA DE EBRO José Luis Arrese		6	9	2	17		36		30	1	39		105	1	34		21	1	27		29		18		20	1	149	2	254	3	22	2	29	
ALFARO Obispo Ezequiel Moreno		6	11		17		30		31		31		92		25		37	2	36		32	1	44		51	1	225	4	317	4				
ARNEDILLO C.R.A.		3	4		7		4		9		15		28		4		5		10		17	1	8		3		47	1	75	1				
Arnedillo			1		2		2		5		3		10		2		1		6		7	1	3		1		20	1	30	1				
Enciso					1		1						1						1		2		1				4		5					
Herce					2		1		2		5		8		1		2		2		4		3				13		21					
Préjano			1		2				2		7		9		1		2		1		4		1		1		10		19					
ARNEDO A. Delgado Calvete		1	6	12	19		5	46		51	2	48	1	145	3	51		40	1	51	1	52		47	2	41		282	4	432	7			
ARNEDO La Estación			6	12	18			50		50		50		150		51		49		51	1	50		48	2	50		299	3	449	3			
AUSEJO C.R.A.			6	12	1	19		24		28		27	1	79	1	21	2	27	2	26		22		27	3	25		148	7	227	8	8	1	4
Alcanadre			1	3		4		3		4		7		14		5		3		6		6		6		9		35		49	0			
Ausejo			1	3	1	5		6		9		6		21		5	1	5	1	10		5		13	1	7		45	3	66	3	8	1	4
Corera				1		2		2		4		3		9		2		3		1		1		4	1	3		14	1	23	1			
Galilea				2		3		2		7		3		12		5	1	7		4				1	1	2		20	2	32	2			
El Villar de Arnedo				2		3		7		3		6		16		3		7		3		9		1		4		27		43				
Tudelilla				1		2		4		1		2	1	7	1	1		2	1	2				2		2		7	1	14	2			
AUTOL Villa de Autol			6	12		18		36		35		29	1	100	1	34	1	35		41	1	31		37	1	31	1	209	4	309	5			
BADARÁN C.R.A.			4	5		9		15		6		7		28		12		11		8		9		8		10		58		86		2	1	2
Anguiano				1		2		5				3		8		1		2		1		1		1		2		8		16				
Badarán						2		2		2		1		5		3		7		3		6		3		3		25		30				
Bobadilla						1		1						1		2		1		2				1		3		9		10				
San Millán						2		2		4		1		7		5		1		2		2		1		2		12		19				
Viniegra de Abajo						2		5				2		7		1		1					2		1		4		11					

NOMBRE DEL CENTRO	UNIDADES EN FUNCIONAMIENTO					NÚMERO DE ALUMNOS EN 2º CICLO DE EDUCACIÓN INFANTIL, PRIMARIA Y EDUCACIÓN ESPECIAL																		TOTAL SUMA	Alumnos de Ed. Secundaria												
	E. Especial	2º Ciclo Infantil	Primaria	E.S.O.	TOTAL	Educación Especial			TOTAL	EDUCACIÓN PRIMARIA												TOTAL	1º		2º	3º											
						2º CICLO DE ED. INFANTIL				EDUCACIÓN PRIMARIA																											
						1º	2º	3º		1º	2º	3º	4º	5º	6º	1º	2º	3º	4º	5º	6º																
Int	Int	Int	Int	Int	Int	Int	Int	Int	Int	Int	Int	Int	Int	Int	Int	Int	Int																				
BAÑOS DE RIO TOBIA San Pelayo		3	6		9					9		19		15		43			16	13	1	14	1	14	1	7		23	2	87	5	130	5				
CALAHORRA A.Oliván		3	6		9					25		25		25		75			25	25	2	24		26	2	25	2	25	3	150	9	225	9				
CALAHORRA A.Prudencio		6	13		19					43		47		48	1	138	1		46	49		50	1	50		49	4	76	4	320	9	458	10				
CALAHORRA Quintiliano		1	6	7	14	7				41		43	3	47		131	3		25	1	25	1	23	2	40	2	24	1	26	1	163	8	301	11			
CASALARREINA C.R.A.			5	9	14					24		23		22	1	69	1		24	2	19		20	4	27	1	18		16	1	124	8	193	9			
Anguciana			1	2	3					4		4		5		13			5	2		8	2	4		5		5	1	29	3	42	3				
Casalarreina			3	6	9					19		17		17	1	53	1		19	2	15		12	2	15	1	12		9		82	5	135	6			
Cuzcurrita			1	1	2					1		2				3				2				8		1		2		13		16					
CASTAÑARES C.R.A.			2	3	5					6		5		10		21			8	2		4		5	1	2		6		27	1	48	1				
Castañares			1	2	3					2		4		4		10			5	2		3		5	1	2		4		21	1	31	1				
Santurde			1	1	2					4		1		6		11			3			1						2		6		17					
CENICERO Gregoria Artacho			3	6	9					10		16		11		37			22	2	15	1	11	1	12		18	2	18	1	96	7	133	7			
CERVERA DEL R.A. C.R.A. Alhama			5	9	14					14		22		24		60			22	12		20	2	26		22	2	20	2	122	6	182	6				
Aguilar del R.A.				1	2					1		1		5		7			5	3		2		6		4		3	1	23	1	30	1				
Cabretón				1	2					1		2		2		5			2			1		3				3	1	9	1	14	1				
Cervera del R.A.			2	6	8					11		16		15		42			12	5		15	2	13		16	2	13		74	4	116	4				
Valverde			1	1	2					1		3		2		6			3	4		2		4		2		1		16		22					
EZCARAY San Lorenzo			3	6	2	11				20		9		19		48			17	2	23	1	19	1	15		16		16		106	4	154	4	23	17	
FUENMAYOR Cervantes			6	11		17				45		38		29		112			32	30	3	31	1	34	4	30	3	20	1	177	12	289	12				
HARO Ntra.Sra.De La Vega			9	18		27				61	1	74		77	3	212	4		58	83	3	72	3	77	5	70	3	64	1	424	15	636	19				
HARO San Felices de Bilibio			3	7		10				24		25		26		75			25	28		35	3	26	1	26	1	25		165	5	240	5				
IGEA C.R.A.			3	7		10				14		16		12	1	42	1		18	1	10		16		13		19		18		94	1	136	2			
Cornago				1	2					1		3				4			5	1		3		2		5		3		19		23					
Grávalos				1	1																									5		5					
Igea			1	2	3					2		5		4		11			5	1	5		6		4		4		7		31	1	42	1			
Rincón de Olivedo			1	3	4					11		8		8	1	27	1		8	4		7		6		6		8		39		66	1				
LARDERO Eduardo González Gallarza			10	15		25				90		68		59		217			56	2	66	2	53	1	44		42	2	36	2	297	9	514	9			
MURILLO DE R. L. Don Eladio del Campo Iñiguez			3	6	2	11				15		14		18		47			21	18	1	14	1	20	2	16	1	17		106	5	153	5	16	19	1	

NOMBRE DEL CENTRO	UNIDADES EN FUNCIONAMIENTO					NÚMERO DE ALUMNOS EN 2º CICLO DE EDUCACIÓN INFANTIL, PRIMARIA Y EDUCACIÓN ESPECIAL																			TOTAL SUMA		Alumnos de Ed. Secundaria								
	E. Especial	2º Ciclo Infantil	Primaria	E.S.O.	TOTAL	Educación Especial						EDUCACIÓN PRIMARIA												TOTAL			1º	2º							
						2º CICLO DE ED. INFANTIL			TOTAL							TOTAL																			
						1º	2º	3º		1º	2º	3º	4º	5º	6º																				
Int	Int	Int	Int	Int	Int	Int	Int	Int	Int	Int	Int	Int	Int	Int	Int	Int	Int	Int	Int	Int	Int														
NÁJERA San Fernando		3	6		9	25	2	19	22	66	2	25	3	24		14		21		25		25		134	3	200	5								
NÁJERA Sancho III el Mayor		6	12		18	45	1	37	1	50	3	132	5	50	1	43	3	50	1	45		50	1	38	1	276	7	408	12						
NALDA C.R.A. Moncalvillo		4	10		14	20		19	1	22		61	1	10	1	24	1	14	1	25		13		24	1	110	4	171	5						
Entrena		2	4		6	10		13	1	9		32	1	1	12		9	1	12		9		8		51	1	83	2							
Medrano			1		1	3			2		5		1	2					2		1		6			6		11							
Nalda		1	3		4	4		6	8		18		6	1	7	1	2		7		2		10	1	34	3	52	3							
Sorzano			1		1				2		2			1				2		1				3			5								
Viguera		1	1		2	3			1		4		2	2		3		4				5		16			20								
NAVARETE Nuestra Señora del Sagrario		6	10		16	40		37		30	1	107	1	24	1	38	1	30	1	39	1	34		21	1	186	5	293	6						
PRADEJÓN José Ortega Valderrama		5	12		17	52		30	1	25		107	1	47	1	39		39	1	34	1	37	1	38	2	234	6	341	7						
QUEL Sáenz de Tejada		3	6		9	16		19		11		46		14		19		10		12		17	1	16		88	1	134	1						
RINCÓN DE SOTO Eduardo González Gallarza		6	12		18	37	1	46		40		123	1	34	1	45		35	2	36		38	1	46	2	234	6	357	7						
SANTO DOMINGO Beato Jerónimo Hermsilla		1	7	12	20	3	58	2	48	1	45	1	151	4	52		53	1	47	2	52	2	40		46	1	290	6	444	10					
SAN VICENTE DE LA SON. C.R.A. Entreviñas		6	10		16	15		23		23		61		25	31	2	29	2	26	2	26	1	21		158	7	219	7							
Ábalos			1		2	1		4		1		6		3	2	1	3		2		1		3		14	1	20	1							
Briones		1	2		3	4		4		4		12		2	5		5	1	3	1	6		3		24	2	36	2							
San Asensio		2	3		5	8		9		7		24		9	11		10	1	9		10	1	5		54	2	78	2							
San Vicente		2	4		6	2		6		11		19		11	13	1	11		12	1	9		10		66	2	85	2							
TORRECILLA C.R.A. Cameros Nuevo		3	4		7	6		6		9		21		7	10		8		8	3	9	1	10		52	4	73	4	3						
Ortigosa		1	2		3			1		5		6		6	7		5		3		3		5		29		35		3						
Torrecilla		1	1		2	3		3		2		6		1	2		2		4	3	4		4		16	3	22	3							
Villoslada		1	1		2	3		2		4		9		1	1		1		1		2	1	1		7	1	16	1							
URUÑUELA C.R.A. Cuenca del Najerilla		7	12		19	22		30		26		78		31	34	2	30	1	27	0	31	1	24	2	177	6	255	6							
Alesanco		1	2		3	5		3		5		13		4	1		6		7		7	1	2		27	1	40	1							
Arenzana de Abajo		1	1		2			4		1		5		1			5	1	2		2		2	1	12	2	17	2							
Camprovín			1		1					2		2		3	1						1		2		9		11								
Hormilla		1	1		2	3		2		5		10		3	3		4		3		1		3		17		27								
Huércanos		1	3		4	3		10		3		16		9	1	8	2	5		7		6		4	1	39	4	55	4						
Tricio		1	1		2	1		3		2		6		5	3				1		2		5		17		23								
Uruñuela		2	3		5	10		8		8		26		6	18		9		6		9		8		56		82								
VILLAMEDIANA Gonzalo de Berceo		8	11		19	57	1	72		46	1	175	2	42		45		47	3	41	1	44	2	23		242	6	417	8						
TOTAL		3	191	348	7	549	15	1.146	8	1.160	10	1.113	16	3.419	34	1.090	24	1.126	36	1.082	41	1.108	35	1.048	40	1.042	34	6.496	210	9.930	244	74	4	71	1

CENTROS PRIVADOS
INFANTIL, PRIMARIA y ED. ESPECIAL

LOGROÑO

NOMBRE DEL CENTRO	UNIDADES EN FUNCIONAMIENTO				NÚMERO DE ALUMNOS EN 2º CICLO DE EDUCACIÓN INFANTIL, PRIMARIA y EDUCACIÓN ESPECIAL																	TOTAL SUMA							
	Ed. Especial	2º Ciclo Infantil	Primaria	TOTAL	Educación Especial	2º CICLO ED. INFANTIL				TOTAL	EDUCACIÓN PRIMARIA										TOTAL								
						1º	2º	3º	1º		2º	3º	4º	5º	6º														
						Int	Int	Int	Int		Int	Int	Int	Int	Int	Int	Int												
Alcaste		6	12	18		56	56	53	1	165	1	53	56	48	49	47	1	50	1	303	2	468	3						
Los Boscós		4	9	13		49	26	26		101		50	45	1	26	49	1	26	25	221	2	322	2						
C.E.E. Los Ángeles	6			6	36																		36						
Compañía de María		9	15	24		79	75	60		214		60	55	68	1	74	4	50	2	59	2	366	9	580	9				
Divino Maestro		3	6	9		27	1	26	28	1	81	2	27	26	25	29	1	26	26	159	1	240	3						
Escuelas Pías *		6	19	25		52	53	50		155		78	1	74	77	79	1	77	2	78		463	4	618	4				
Inmaculado Corazón de María *		7	15	22		53	1	54	80	1	187	2	56	58	1	75	56	1	71	57	373	2	560	4					
Nuestra Sra. del Buen Consejo		9	18	27		81	77	76		234		81	81	1	77	77	75	84	3	475	4	709	4						
Paula Montal		3	6	9		26	1	26	1	25	77	2	27	27	25	27	27	29	1	162	1	239	3						
Purísima Concepción		6	8	14		50	2	51	47	1	148	3	50	51	24	28	2	25	1	27		205	3	353	6				
Rey Pastor		6	12	18		50	50	51		151		50	1	53	50	1	53	49	53	308	2	459	2						
Sagrado Corazón		10	20	30		81	1	79	102	1	262	2	102	1	79	1	79	2	80	1	77	100	1	517	6	779	8		
Salesianos Domingo Savio		1		1		25					25												25						
San José		12	18	30		109	125	1	83		317	1	82	81	1	80	1	81	1	80	81	485	3	802	4				
Seminario la Inmaculada		3		3		27	25	25		77													77						
TOTAL	6	85	158	249	36	765	6	723	2	706	5	2.194	13	716	3	686	5	654	5	682	12	630	6	669	8	4.037	39	6.267	52

* Funciona además, un aula de Inmersión Lingüística

CENTROS PRIVADOS
1^{er} CICLO EDUCACIÓN INFANTIL

LOGROÑO

NOMBRE DEL CENTRO	UNIDADES EN FUNCIONAMIENTO	EDUCACIÓN INFANTIL 0 A 3 AÑOS Nº de alumnos
Arlequín	8	120
Chiquitines	4	42
Ding-Dong	6	79
El Parque	4	48
Entreviñas del Plano	4	66
Pequelandia	6	87
Salesianos Domingo Savio	3	31
TOTAL	35	473

CENTROS PRIVADOS
INFANTIL, PRIMARIA y ED. ESPECIAL

PROVINCIA

NOMBRE DEL CENTRO	UNIDADES EN FUNCIONAMIENTO			NÚMERO DE ALUMNOS EN 2º CICLO DE EDUCACIÓN INFANTIL, PRIMARIA y EDUCACIÓN ESPECIAL																	TOTAL SUMA						
	2º Ciclo Infantil	Primaria	TOTAL	2º CICLO ED. INFANTIL						TOTAL	EDUCACIÓN PRIMARIA												TOTAL				
				1º		2º		3º			1º		2º		3º		4º		5º					6º			
				Int		Int		Int			Int		Int		Int		Int		Int					Int		Int	
Alfaro "Amor Misericordioso"	4	6	10	27		39	1	21		92	1	23	1	18	2	21		27	1	27		25	1	141	3	233	3
Alfaro "La Salle-El Pilar"	4	6	10	41		26	1	21		88	1	23		26	2	25	1	25	1	27	5	26		152	9	240	10
Arnedo "Sagrado Corazón de Jesús"	6	12	18	50		38	1	50		138	1	50		53		53		51		41		49	1	297	1	435	2
Calahorra "La Milagrosa"	3	6	9	27	1	28	1	27	1	82	3	25		25	2	25		26		28	1	25	2	154	5	236	8
Calahorra "San Agustín"	4	6	10	50	2	26		26		102	2	23		28		22		26	1	24		28	1	151	2	253	4
Calahorra "San Andrés"	3	6	9	25		21	1	23		69	1	15		27	2	19	3	25	1	22	5	28	2	136	13	205	14
Calahorra "Santa Teresa"	7	12	19	53		72		49	1	174	1	42		51	2	52		54		53	2	60	1	312	5	486	6
Haro "Sagrado Corazón"	3	7	10	25		26		26	1	77		28	1	25		27		28		26	2	39		173	3	250	3
Nájera "Nra. Sra. de la Piedad"	3	6	9	19		26		24		69		29		19	2	20		22		17		15		122	2	191	2
Sto. Domingo "Sagrados Corazones"	3	6	9	24		22		23		69		22		28	1	23		27	1	20		24		144	2	213	2
TOTAL	40	73	113	341	3	324	4	295	3	960	10	280	2	300	11	287	4	311	5	285	15	319	8	1.782	45	2742	55

RESUMEN TOTAL
INFANTIL, PRIMARIA y ED. ESPECIAL

POR COMARCAS

COMARCA DE ALFARO

PUEBLOS Y CENTROS QUE LA COMPONEN

CENTROS PÚBLICOS

ALDEANUEVA DE EBRO-C.P.”José Luis Arrese”

ALFARO- C.P.”Obispo Ezequiel Moreno”

**CERVERA DEL RÍO ALHAMA C.R.A. “Alhama”
Aguilar del Río Alhama
Cabretón
Cervera del Río Alhama
Valverde**

**IGEA C.R.A.
Cornago
Grávalos
Igea
Rincón de Olivedo**

RINCÓN DE SOTO-C.P. “E.González Gallarza”

TOTAL: 2 C.R.A., 3 CENTROS PÚBLICOS Y 2 CENTROS CONCERTADOS

CENTROS CONCERTADOS

ALFARO Centro “Amor Misericordioso”

Centro “La Salle-El Pilar”

COMARCA DE ALFARO	UNIDADES EN FUNCIONAMIENTO					NÚMERO DE ALUMNOS EN 2º CICLO DE EDUCACIÓN INFANTIL, PRIMARIA Y EDUCACIÓN ESPECIAL																				NÚMERO DE ALUMNOS DE E. SECUNDARIA EN C.PÚBLICOS					
	Educación Especial	2º Ciclo Infantil	Primaria	E.S.O.	TOTAL	2º CICLO ED. INFANTIL					TOTAL	EDUCACIÓN PRIMARIA										TOTAL	TOTAL SUMA								
						1º		2º		3º		1º		2º		3º		4º		5º				6º							
						Int	Int	Int	Int	Int		Int	Int	Int	Int	Int	Int	Int	Int	Int	Int			Int	Int			Int			
CENTROS PÚBLICOS		26	48	2	76	131	1	145	146	1	422	2	133	2	125	3	134	4	136	1	141	3	155	6	824	19	1.246	21	22	2	29
CENTROS PRIVADOS		8	12		20	68		65	47		180		46		44	2	46	1	52	2	54	5	51	1	293	11	473	11			
TOTAL		34	60	2	96	199	1	210	193	1	602	2	179	2	169	5	180	5	188	3	195	8	206	7	1.117	30	1.719	32	22	2	29

COMARCA DE ARNEDO

PUEBLOS Y CENTROS QUE LA COMPONEN

CENTROS PÚBLICOS

ARNEDO- C.P."Antonio Delgado Calvete"
C.P."La Estación"

AUTOL- C.P."Alberto Martín Gamero"

ARNEDILLO C.R.A.
Arnedillo
Enciso
Herce
Préjano

QUEL- C.P."Saénz de Tejada"

CENTROS CONCERTADOS

ARNEDO- Centro "Sagrado Corazón de Jesús"

TOTAL: 1 C.R.A., 4 CENTROS PÚBLICOS Y 1 CENTRO CONCERTADO

COMARCA DE ARNEDO	UNIDADES EN FUNCIONAMIENTO				NÚMERO DE ALUMNOS EN 2º CICLO DE EDUCACIÓN INFANTIL, PRIMARIA Y EDUCACIÓN ESPECIAL																NÚMERO DE ALUMNOS DE E. SECUNDARIA EN C.PÚBLICOS						
					Educación Especial	2º CICLO ED. INFANTIL			TOTAL	EDUCACIÓN PRIMARIA						TOTAL	TOTAL SUMA										
	1º	2º	3º	1º		2º	3º	4º		5º	6º																
	Int	Int	Int	Int		Int	Int	Int		Int	Int	Int	Int	Int	Int			Int									
CENTROS PÚBLICOS	1	24	46	71	5	152	0	164	153	2	469	2	154	1	148	1	163	162	1	157	6	141	1	925	10	1.399	12
CENTROS PRIVADOS		6	12	18		50		38	50		138		50		53		53	51		41		49		297		435	
TOTAL	1	30	58	89		202	0	202	203	2	607	2	204	1	201	1	216	213	1	198	6	190	1	1.222	10	1.834	12

COMARCA DE CALAHORRA

PUEBLOS Y CENTROS QUE LA COMPONEN

CENTROS PÚBLICOS

CALAHORRA-	C.P.”Ángel Oliván” C.P. “Aurelio Prudencio” C.P. “Quintiliano”
AUSEJO	C.R.A. Alcanadre Ausejo Corera Galilea El Villar de Arnedo Tudelilla
PRADEJÓN-	C.P.”José Ortega Valderrama”

CENTROS CONCERTADOS

CALAHORRA	Centro “La Milagrosa” Centro “San Agustín” Centro “San Andrés” Centro “Santa Teresa”
------------------	---

TOTAL: 1 C.R.A., 4 CENTROS PÚBLICOS Y 4 CENTROS CONCERTADOS

COMARCA DE CALAHORRA	UNIDADES EN FUNCIONAMIENTO				NÚMERO DE ALUMNOS EN 2º CICLO DE EDUCACIÓN INFANTIL, PRIMARIA Y EDUCACIÓN ESPECIAL																				NÚMERO DE ALUMNOS DE E. SECUNDARIA EN C.PÚBLICOS								
	Educación Especial	2º Ciclo Infantil	Primaria	E.S.O.	TOTAL	2º CICLO ED. INFANTIL					TOTAL	EDUCACIÓN PRIMARIA										TOTAL	TOTAL SUMA										
						1º	2º	3º	TOTAL	1º		2º	3º	4º	5º	6º	TOTAL																
						Int	Int	Int		Int		Int	Int	Int	Int	Int		Int	Int	Int													
CENTROS PÚBLICOS	1	26	50	1	78	7	185	173	4	172	2	530	6	164	4	165	5	162	4	172	5	162	11	190	10	1.015	39	1.552	45	8	1	4	
CENTROS PRIVADOS		17	30		47		155	3	147		125		427	3	105	0	131		118	3	131	2	127	8	141	6	753	19	1.180	22			
TOTAL	1	43	80	1	125	7	340	3	320	4	297	2	957	9	269	4	296	5	280	7	303	7	289	19	331	16	1.768	58	2.732	67	8	1	4

COMARCA DE HARO

PUEBLOS Y CENTROS QUE LA COMPONEN

CENTROS PÚBLICOS

CASALARREINA C.R.A.
Anguciana
Casalarreina
Cuzcurrita de Río Tirón

HARO C.P. “Nuestra Señora de la Vega”
C.P. “San Felices de Bilibio”

SAN VICENTE DE LA SONSIERRA C.R.A. “Entreviñas”
Ábalos
Briones
San Asensio
San Vicente de la Sonsierra

CENTROS CONCERTADOS

HARO Centro “Sagrado Corazón”

TOTAL: 2 C.R.A., 2 CENTROS PÚBLICOS Y 1 CENTRO CONCERTADO

COMARCA DE HARO	UNIDADES EN FUNCIONAMIENTO				NÚMERO DE ALUMNOS EN 2º CICLO DE EDUCACIÓN INFANTIL, PRIMARIA Y EDUCACIÓN ESPECIAL																			NÚMERO DE ALUMNOS DE E. SECUNDARIA EN C.PÚBLICOS							
	Educación Especial	2º Ciclo Infantil	Primaria	E.S.O.	TOTAL	2º CICLO ED. INFANTIL				TOTAL	EDUCACIÓN PRIMARIA												TOTAL			TOTAL SUMA					
						1º	2º	3º	4		1º	2º	3º	4º	5º	6º															
																	Int	Int	Int	Int	Int	Int		Int	Int		Int	Int			
CENTROS PÚBLICOS		23	44		67	124	145	148	4	417	4	132	2	161	5	156	12	156	9	140	5	126	2	871	35	1.288	39				
COLEGIOS PRIVADOS		3	7		10	25	26	26		77		28		25		27		28		26		39		173		250					
TOTAL		26	51		77	149	171	174	4	494	4	160	2	186	5	183	12	184	9	166	5	165	2	1044	35	1.538	39				

COMARCA DE LOGROÑO

PUEBLOS Y CENTROS QUE LA COMPONEN

CENTROS PÚBLICOS

CENTROS PRIVADOS

AGONCILLO

C.R.A. “Las Cuatro Villas”
Agoncillo Ribafrecha
Arrubal San Román

LOGROÑO 15 Centros Concertados
y 9 Centros Privados

ALBELDA DE IREGUA

C.P. “San Prudencio”

ALBERITE

C.P. “D^a Avelina Cortázar”

CENICERO

C.P. “Gregoria Artacho”

FUENMAYOR

C.P. “Cervantes”

LARDERO

C.P. “Eduardo González Gallarza”

LOGROÑO

20 Colegios Públicos

MURILLO DE RÍO LEZA **C.P. “Don Eladio del Campo Íñiguez”**

NALDA

C.R.A. “Moncalvillo”

Entrena Sorzano

Medrano Viguera

Nalda

NAVARRETE

C.P. “Nuestra Señora del Sagrario”

ORTIGOSA DE CAMEROS **E.H. “Nuestra Señora del Carmen”**

TORRECILLA EN CAMEROS **C.R.A. “Cameros Nuevo”**

Ortigosa de Cameros

Torrecilla en Cameros

Villoslada de Cameros

VILLAMEDIANA DE IREGUA **C.P. “Gonzalo de Berceo”**

TOTAL: 3 C.R.A., 28 CENTROS PÚBLICOS, 1 ESCUELA HOGAR, 15 CENTROS CONCERTADOS
Y 9 PRIVADOS

COMARCA DE LOGROÑO	UNIDADES EN FUNCIONAMIENTO				NÚMERO DE ALUMNOS EN 2º CICLO DE EDUCACIÓN INFANTIL, PRIMARIA Y EDUCACIÓN ESPECIAL																		NÚMERO DE ALUMNOS DE E. SECUNDARIA EN C.PÚBLICOS										
	Educación Especial	2º Ciclo Infantil	Primaria	TOTAL	2º CICLO ED. INFANTIL						TOTAL	EDUCACIÓN PRIMARIA													TOTAL	TOTAL SUMA							
					1º		2º		3º			1º		2º		3º		4º		5º		6º											
						Int		Int		Int			Int		Int		Int		Int		Int		Int				Int		Int		Int		Int
CENTROS PÚBLICOS	18	161	290	469	85	1.197	11	1.223	15	1.086	21	3.506	47	1.047	25	1.149	37	1.074	31	1.069	45	1.052	39	1.020	49	6.411	226	10.002	273	19		19	1
CENTROS PRIVADOS	6	85	158	243	36	765	6	723	2	706	5	2.194	13	716	3	686	5	654	5	682	12	630	6	669	8	4.037	39	6.267	52				
TOTAL	24	246	448	718	121	1.962	17	1.946	17	1.792	26	5.700	60	1.763	28	1.835	42	1.728	36	1.751	57	1.682	45	1.689	57	10.448	265	16.269	325	19		19	1

COMARCA DE NÁJERA

PUEBLOS Y CENTROS QUE LA COMPONEN

CENTROS PÚBLICOS

BADARÁN

C.R.A

Anguiano

Badarán

Bobadilla

San Millán

Viniegra de Abajo

BAÑOS DE RIO TOBÍA

C.P. “San Pelayo”

NÁJERA

C.P. “San Fernando”

C.P. “Sancho III el Mayor”

URUÑUELA

C.R.A. “Cuenca del Najerilla”

Alesanco

Arenzana de Abajo

Camprovín

Hormilla

Huércanos

Tricio

Uruñuela

CENTROS CONCERTADOS

NÁJERA Centro “Nuestra Señora de la Piedad”

TOTAL: 2 C.R.A., 3 CENTROS PÚBLICOS Y 1 CENTRO CONCERTADO

COMARCA DE NÁJERA	UNIDADES EN FUNCIONAMIENTO				NÚMERO DE ALUMNOS EN 2º CICLO DE EDUCACIÓN INFANTIL, PRIMARIA Y EDUCACIÓN ESPECIAL																	NÚMERO DE ALUMNOS DE E. SECUNDARIA EN C.PÚBLICOS									
	Educación Especial	2º Ciclo Infantil	Primaria	E.S.O.	TOTAL	2º CICLO ED. INFANTIL			TOTAL	EDUCACIÓN PRIMARIA						TOTAL	TOTAL SUMA	1º	2º												
						1º	2º	3º		1º	2º	3º	4º	5º	6º																
						Int	Int	Int		Int	Int	Int	Int	Int	Int					Int	Int										
CENTROS PÚBLICOS	23	41		64	116	3	111	1	120	3	347	7	134	4	125	6	116	3	116	1	121	2	120	5	732	21	1.079	28	2	1	2
CENTROS PRIVADOS	3	6		9	19		26		24		69		29		19	2	20		22		17		15		122		191				
TOTAL	26	47		73	135	3	137	1	144	3	416	7	163	4	144	8	136	3	138	1	138	2	135	5	854	21	1.270	28	2	1	2

COMARCA DE SANTO DOMINGO

PUEBLOS Y CENTROS QUE LA COMPONEN

CENTROS PÚBLICOS

EZCARAY C.P. “San Lorenzo”

**CASTAÑARES C.R.A.
Castañares
Santurde**

**SANTO DOMINGO DE LA CALZADA
C.P. “Beato Jerónimo Hermosilla”**

CENTROS CONCERTADOS

**SANTO DOMINGO DE LA CALZADA
Centro “Sagrados Corazones”**

TOTAL: 1 C.R.A., 2 CENTROS PÚBLICOS Y 1 CENTRO CONCERTADO

COMARCA DE STO DOMINGO	UNIDADES EN FUNCIONAMIENTO					NÚMERO DE ALUMNOS EN 2º CICLO DE EDUCACIÓN INFANTIL, PRIMARIA Y EDUCACIÓN ESPECIAL																	TOTAL SUMA	NÚMERO DE ALUMNOS DE E. SECUNDARIA EN C.PÚBLICOS						
	Educación Especial	2º Ciclo Infantil	Primaria	E.S.O.	TOTAL	2º CICLO ED. INFANTIL				TOTAL	EDUCACIÓN PRIMARIA										TOTAL	1º		2º						
						Educación Especial	1º	2º	3º		TOTAL	1º	2º	3º	4º	5º	6º	TOTAL												
																			Int	Int					Int	Int	Int	Int	Int	Int
CENTROS PÚBLICOS	1	12	21	2	36	3	84	62	74	1	220	1	77	2	78	70	3	72	3	58	0	68	1	423	9	646	10	23	17	
CENTROS PRIVADOS		3	6		9		24	22	23		69		22		28	23		27		20		24		144		213				
TOTAL	1	15	27	2	45	3	108	84	97	1	289	1	99	2	106	0	93	3	99	3	78	0	92	1	567	9	859	10	23	17

RESUMEN TOTAL

INFANTIL, PRIMARIA y ED. ESPECIAL

	UNIDADES EN FUNCIONAMIENTO					NÚMERO DE ALUMNOS EN 2º CICLO DE EDUCACIÓN INFANTIL, PRIMARIA Y EDUCACIÓN ESPECIAL																					TOTAL SUMA		NÚMERO DE ALUMNOS DE E. SECUNDARIA EN C.PÚBLICOS					
						2º CICLO ED. INFANTIL						EDUCACIÓN PRIMARIA																						
	Educación Especial	2º Ciclo Infantil	Primaria	E.S.O.	TOTAL	Educación Especial	1º		2º		3º		TOTAL		1º		2º		3º		4º		5º		6º				TOTAL					
							Int	Ext	Int	Ext	Int	Ext	Int	Ext	Int	Ext	Int	Ext	Int	Ext	Int	Ext	Int	Ext	Int	Ext			Int	Ext	Int	Ext	Int	Ext
CENTROS PÚBLICOS PROVINCIA	3	191	348	7	549	15	1.146	8	1.160	10	1.113	16	3.419	34	1.090	24	1.126	36	1.082	41	1.108	35	1.048	40	1.042	34	6.496	210	9.930	244	74	4	71	1
CENTROS PÚBLICOS LOGROÑO	18	104	192		314	85	843	10	863	14	786	18	2.492	42	751	16	825	23	793	19	775	30	783	26	778	40	4.705	154	7.282	196				
TOTAL PÚBLICOS	21	295	540	7	863	100	1.989	18	2.023	24	1.899	34	5.911	76	1.841	40	1.951	59	1.875	60	1.883	65	1.831	66	1.820	74	11.201	364	17.212	440	74	4	71	1
CENTROS PRIVADOS PROVINCIA		40	73		113		341	3	324	4	295	3	960	10	280	2	300	11	287	4	311	5	285	15	319	8	1.782	45	2.742	55				
CENTROS PRIVADOS LOGROÑO	6	85	158		249	36	765	6	723	2	706	5	2.194	13	716	3	686	5	654	5	682	12	630	6	669	8	4.037	39	6.267	52				
TOTAL PRIVADOS	6	125	231		362	36	1.106	9	1.047	6	1.001	8	3.154	23	996	5	986	16	941	9	993	17	915	21	988	16	5.819	84	9.009	107				
SUMA TOTAL	27	420	771	7	1.225	136	3.095	27	3.070	30	2.900	42	9.065	99	2.837	45	2.937	75	2.816	69	2.876	82	2.746	87	2.808	90	17.020	448	26.221	547	74	4	71	1

**E
S
O

Y

B
A
C
H
I
L
L
E
R
A
T
O**

**CENTROS PÚBLICOS
E.S.O. Y BACHILLERATO**

LOGROÑO Y PROVINCIA

CENTROS PÚBLICOS E.S.O. Y BACHILLERATO	Nº GRUPOS			NÚMERO DE ALUMNOS EN E.S.O Y BACHILLERATO																		TOTAL
				E.S.O.									BACHILLERATO									
	E.S.O.	Bachiller	TOTAL	1º		2º		3º		4º		TOTAL		1º				2º				
				Int		Int		Int		Int		Artes	C.Natur	C.Huma	TecnoI.	Artes	C.Natur	C.Huma	TecnoI.			
Alfaro Gonzalo de Berceo	12	6	18	65	4	44		97	1	59		265	5		14	33	17		30	37	18	149
Amedo Celso Díaz	15	6	21	75	2	97		88	1	99	1	359	4		33	54			35	28		150
Virgen de Vico	7	2	9	60	1	50	2	34		28		172	3			13	9			16	4	42
Autol Sección E.S.O.	4		4	37	1	48	3					85	4									
Baños de Río Tobía Sección E.S.O.	2		2	20	1	19						39	1									
Calahorra Marco Fabio Quintiliano	15	5	20	70	8	97	7	118	1	102		387	16		28	24			34	38		124
Valle del Cidacos	16	6	22	111	3	98	4	104	1	75	2	388	10	33		22	15	27		28	16	141
Cervera del Río Alhama Sección E.S.O.	6		6	31	1	31	1	26		20		108	2									
Fuenmayor Fco. Tomás y Valiente	11	4	15	76	1	79	1	62		35		252	2		13	16			16	23		68
Haro Manuel Bartolomé Cossío	11	3	14	74	5	81	5	52	1	56	3	263	14			13	11			17	15	56
Marqués de la Ensenada	9	4	13	41		71	2	52		42		206	2		30	18			19	26		93
Lardero La Laboral	25	8	33	192	6	177	11	172	6	136	5	677	28		47	43			39	43		172
Logroño Batalla de Clavijo	9	8	17	58	4	58	3	49	2	49	2	214	11	74		27			101	24		226
Comercio	16	4	20	130	6	139	5	88	8	55		412	19		18	26			22	28		94
Duques de Nájera	13	4	17	114	1	114	2	87		67		382	3		31	34			31	26		122
Escultor Daniel	13	5	18	112	5	107	6	77	1	57		353	12		22	31			42	28		123
Hermanos D'Elhuyar	17	5	22	121	1	137	6	93		70		421	7		30	27			46	26		129
Inventor Cosme García	12	5	17	79	2	88	3	88		72	2	327	7			30	49			23	27	129
P.M.Sagasta	20	15	35	148	5	167	3	125	8	97		537	16		71	126			112	144		453
DIURNO	20	10	30	148	5	167	3	125	8	97		537	16		61	87			68	81		297
NOCTURNO		5	5												10	39			44	63		156
Tomás Mingot	16	8	24	132	3	117	2	88	2	118	1	455	8		56	62			56	46		220
Nájera E.M.Villegas	11	4	15	78	1	77	4	84		43	2	282	7		15	20			21	20		76
Rey Don García	8	2	10	54	4	45	1	49		33	1	181	6			10	6			18	7	41
Pradejón Sección E.S.O.	4		4	45	1	38	3					83	4									
Rincón de Soto Sección E.S.O.	4		4	30	1	36	5					66	6									
Sto. Domingo de la Calzada Valle del Oja	11	4	15	63	2	69	1	75	1	43	1	250	5		24	16			19	14		73
TOTAL	287	108	395	2.016	69	2.084	80	1.708	33	1.356	20	7.164	202	107	432	645	107	128	522	653	87	2.681

**CENTROS PRIVADOS
E.S.O. Y BACHILLERATO**

LOGROÑO Y PROVINCIA

CENTROS PRIVADOS E.S.O. Y BACHILLERATO	Nº GRUPOS			NÚMERO DE ALUMNOS E.S.O. Y BACHILLERATO																			
	E.S.O.	Bachiller	TOTAL	E.S.O.										BACHILLERATO									
				1º		2º		3º		4º		TOTAL		1º				2º		TOTAL			
				Ext	Int	Ext	Int	Ext	Int	Ext	Int	Ext	Int	Artes	C.Natur	C.Huma	Tecnol.	Artes	C.Natur		C.Huma	Tecnol.	
Alfaro Amor Misericordioso	6		6	31	24	35	2	19	1	109	3												
La Salle-El Pilar	5		5	21	1	23	1	29	2	22	1	95	5										
Arnedo Sagrado Corazón de Jesús	8		8	59		53		39	2	42		193	2										
Calahorra San Agustín	4	4	8	30	1	32		32		28		122	1		9	19				10	15	53	
Santa Teresa	8	4	12	53	1	63	3	54	4	56	2	226	10		13	17				21	20	71	
Haro Sagrado Corazón	5		5	38		29		14	1	20		101	1										
Logroño Alcaste	4	4	8	20		28		26		25		99			11	11				6	11	39	
Los Boscos	4		4	30	1	30		26		24		110	1										
Compañía de María	12		12	74	4	87	6	59	2	61		281	12										
Divino Maestro	4		4	30		30	1	25		18		103	1										
Escuelas Pías	12		12	80		77	2	82	2	57		296	4										
Inmaculado Corazón de María	8		8	60	1	68	3	66	3	55		249	7										
Nuestra Sra. del Buen Consejo	12	4	16	81	2	86		80	2	76		323	4		27	24	2			19	21	11	104
Paula Montal	4		4	28		33		25		24		110											
Purísima Concepción y Santa Mª Micaela	4		4	28	5	32		23	1	23	1	106	7										
Rey Pastor	8		8	58	1	65		55		49		227	1										
Sagrado Corazón	16	6	22	123	2	122	2	107		104		456	4		37	20	15			31	22	14	139
San José	14		14	110		95	2	95		85	1	385	3										
Santa María	4	12	16	32	2	29	1	33	1	25		119	4		42	75	59			83	44	39	342
Santo Domingo Savio	4		4	18		26	1	27		21		92	1										
Nájera Ntra.Sra. de la Piedad	2		2	19		19	1					38	1										
San Asensio La Salle-La Estrella	4		4	21	1	16		13	2	17		67	3										
Sto. Domingo de la Calzada Menesiano	7	4	11	31		36	1	52	2	38		157	3		23	20				18	15	76	
TOTAL	159	38	197	1.075	22	1.103	24	997	26	889	6	4.064	78		162	186	76			188	148	64	824

RESUMEN TOTAL
E.S.O. Y BACHILLERATO

**RESUMEN TOTAL
ALUMNOS DE E.S.O. Y BACHILLERATO**

CENTROS	NÚMERO DE GRUPOS			NÚMERO DE ALUMNOS EN E.S.O. Y BACHILLER								
	E.S.O.	Bachiller	TOTAL	E.S.O.				TOTAL E.S.O.	BACHILLERATO		TOTAL BACHILLER	
				1º	2º	3º	4º		1º	2º		
PÚBLICOS												
Logroño	116	54	170	894	927	695	585	3.101	714	782	1.496	
Provincia	178	54	232	1.196	1.228	1.013	771	4.208	577	608	1.185	
TOTAL PÚBLICOS	294	108	402	2.090	2.155	1.708	1.356	7.309	1.291	1.390	2.681	
PRIVADOS												
Logroño	110	26	136	772	808	729	647	2.956	323	301	624	
Provincia	49	12	61	303	295	268	242	1.108	101	99	200	
TOTAL PRIVADOS	159	38	197	1.075	1.103	997	889	4.064	424	400	824	
SUMA TOTAL	453	146	599	3.165	3.258	2.705	2.245	11.373	1.715	1.790	3.505	

**C
I
C
L
O
S

F
O
R
M
A
T
I
V
O
S**

**CICLOS
FORMATIVOS**

CENTROS	NÚMERO DE ALUMNOS DE CICLOS FORMATIVOS DE GRADO MEDIO																																TOTAL																						
	Gestión Administrativa		Explotación Sistemas Informáticos				Trabajos Forestales y con Medio				Equip. E. Instal. Electro. Técnicas				Impren. Artes Gráficas		Cuidados aux. de enferm.		Instal. y mantenim. de maq. y conduc. Líneas		Equip. Electrónicos de Consumo		Cocina		Servicio Restaurant. Y Bar		Laboratorio		Comercio		Autoedición			Peluquería		Elaboración Vinos y bebidas		Mecanizado		Electromec. Vehículos		Estética personal decorativa		Pastelería y panadería		Farmacia		Atención socio-sanitaria		Soldadura y Calderería		Fabric. a medida e Instal. car. y muebles			
	1º	FCT	1º	2º	1º	2º	1º	2º	1º	FCT	1º	FCT	1º	2º	1º	2º	1º	FCT	1º	FCT	1º	FCT	1º	FCT	1º	FCT	1º	FCT	1º	FCT	1º	FCT		1º	FCT	1º	FCT	1º	FCT	1º	FCT	1º	2º	1º	2º										
Alfaro Gonzalo de Berceo	24	10			21	16	27	22																																													120		
Arnedo Virgen de Vico	25	12													18	5																																					60		
Calahorra Valle del Cidacos	22	12							28	11	21	16															23	25							23	12													193						
E.F.A. La Planilla															18	8							14	17					17	22																					96				
Haro M.B.Cossio	20	6													18	5																																			49				
Lardero La Laboral	30	13					21	8											22	9																					38	25									166				
Diurno	30	13					21	8											22	9																					21	6							130						
Vespertino																																											17	19							36				
Logroño Comercio	28	12	87	36																																															205				
Diurno	28	12	30	18																																															130				
Vespertino			57	18																																															75				
Duques de Nájera Diurno									57	34													18	16															31	13											169				
Vesper/nocturno									30	16													18	16													31	13											80						
Escola de Arte y Superior de Diseño									27	18																																									89				
Escuela de Arte y Superior de Diseño																							28	11																											39				
Inventor C. García	34	13					27	14																			15	16	27	17															21	18					243				
Los Boscos																											22	12																							68				
Paula Montalt	27	10							26	16																													29	18									126						
Purísima Concepción																																																			82				
Sagrado Corazón	29	22					27	17											21	26																					19	9	30	22							222				
Nájera Rey Don García	32	9					13	9																																							10	3			76				
Sto. Domingo Camino de Santiago															27	26	13	3																					18	9											96				
TOTAL	271	119	87	36	21	16	94	62	21	8	111	61	42	42	85	36	27	26	13	3	22	9	48	20	28	11	51	52	38	25	56	37	80	64	44	39	18	9	60	31	23	12	21	18	10	3	2.010								

RESUMEN
CICLOS FORMATIVOS

RESUMEN CICLOS FORMATIVOS

CENTROS	NÚMERO DE GRUPOS			NÚMERO DE ALUMNOS		
	CICLOS GRADO MEDIO	CICLOS GRADO SUPERIOR	TOTAL	CICLOS GRADO MEDIO	CICLOS GRADO SUPERIOR	TOTAL
PÚBLICOS						
Logroño	23	43	66	656	953	1.609
Provincia	32	34	66	760	546	1.306
TOTAL PÚBLICOS	55	77	132	1.416	1.499	2.915
PRIVADOS						
Logroño	19	6	25	498	119	617
Provincia	4		4	96		96
TOTAL PRIVADOS	23	6	29	594	119	713
SUMA TOTAL	78	83	161	2.010	1.618	3.628

**G
A
R
A
N
T
I
A

S
O
C
I
A
L**

**PROGRAMAS
DE
GARANTÍA SOCIAL**

PROGRAMAS GARANTÍA SOCIAL																			
CENTROS	Nº GRUPOS	NÚMERO DE ALUMNOS																TOTAL ALUMNOS	
		Operario de fontanería	Operario de fabric.e inst.mueb. modular	Operario de comerc.y márketing	Auxiliar residencia asistida y ayuda a domicilio	Operario de inst. eléct. de baja tensión	Operario de construcc. metálicas en aluminio	Operario de imprenta rápida y manipulad.	Reparador de calzado y marroquinería	Operario de mantenim.b ásico de edificios	Operario de viveros y jardines	Operario de restaur. básica y talla	Ayudante de restaurant.-bar	Ayudante de peluquería	Auxiliar de mantenim. y mecaniz. máquinas y herramien.	Ayud.de reparación de vehic.	Servicios auxiliares de oficina		
Alfaro Gonzalo de Berceo	1										12							12	
Arnedo Virgen de Vico	1								8									8	
Calahorra Valle del Cidacos	2									29								29	
Santa Teresa	1																12	12	
La Planilla	1													15				15	
Haro M.B.Cossio	1									13								13	
Lardero La Laboral	1								13									13	
Logroño Batalla de Clavijo	1	13																13	
Comercio	1			12														12	
Duques de Nájera	1								10									10	
Escultor Daniel	1		14															14	
Hermanos D'Elhuyar	1				16													16	
Inventor C. García	3					15	15			11								41	
Los Boscos	2					13										12		25	
Paula Montal	1																14	14	
Purísima Concepción	2													31				31	
Sagrado Corazón	2															26		26	
Nájera Rey Don García	1											14						14	
Sto. Domingo Camino de Santiago	1												15					15	
TOTAL		25	13	14	12	16	28	15	23	8	53	12	14	15	46	12	26	26	333

ACNEE

VESPERTINO

**E
D
U
C
A
C
I
Ó
N

D
E

A
D
U
L
T
O
S**

**Y

A

D
I
S
T
A
N
C
I
A**

EDUCACIÓN DE PERSONAS ADULTAS

Y

EDUCACIÓN A DISTANCIA

EDUCACIÓN DE ADULTOS Y A DISTANCIA

CENTROS	PRESENCIAL							A DISTANCIA								TOTAL ALUMNOS	PROFESORES		
	AULA MENTOR	INICIALES I, II	ACCESO UNIVER. MAYORES 25 AÑOS	PRUEBAS LIBRES GRADUADO E.S.O.	INMIGRANTES	OTRAS OFERTAS EDUCATIVAS	E.S.P.A.D. MÓDULO (I,II,III,IV)	E.S.P.A.D. CICLO 1º MÓDULO I, II	TOTAL ALUMNOS	E.S.P.A.D. MÓDULO III	E.S.P.A.D. MOD.IV	1º BACH	2º BACH	TH EN 1º CUR.	TH EN 2º CUR.			TH EN 3º CUR.	EDUCAC. INFANTIL
Alfaro C.E.A.	40	44		14	37	81												216	
Arnedo C.E.A.	85	19		20	65	8												197	
Calahorra C.E.A. San Francisco	40	9	17		57	69	106											298	
E.O. Idiomas														10	16	12		38	3
Haro E.O.I. "Fuero de Logroño" Extensión														11	7	16		34	1
Logroño C.E.A. Plus Ultra	165	47	49		132	250	349	66										1.058	
Centro Penitenciario		90			50	10		62										212	
Batalla de Clavijo																144		144	8
P.M. Sagasta									30	33	74	182						319	19
E.O. I. "Fuero de Logroño"														94	138	179		411	7
Nájera C.E.A.	64	14		17	31	11												137	
Sto. Domingo C.E.A.	97	16		43	87	54												297	
Valle del Oja														2	3	8		13	1
TOTAL	491	239	66	94	459	483	455	128	2.415	30	33	74	182	117	164	215	144	959	39

**E
N
S
E
Ñ
A
N
Z
A
S**

**A
R
T
Í
S
T
I
C
A
S**

**E
I
D
I
O
M
A
S**

**ENSEÑANZAS ARTÍSTICAS
E IDIOMAS**

ENSEÑANZAS ARTÍSTICAS E IDIOMAS		
CENTROS	GRUPOS	ALUMNOS
ALDEANUEVA DE EBRO Escuela de Música		93
ALFARO Escuela de Música Marqués de Orovio		174
ARNEDO Escuela de Música Agustín Ruiz		217
AUTOL Escuela de Música Maestro Pinilla		62
CALAHORRA Conservatorio Elemental de Música		262
----- Escuela de Música Maestro Arroyo		482
----- Escuela Oficial de Idiomas	23	477
HARO Conservatorio Elemental de Música		122
----- Escuela de Música Harense		60
LOGROÑO Conservatorio Profesional de Música		479
----- Escuela de Arte y Superior de Diseño	3	142
----- Escuela Oficial de Idiomas	94	2.459
----- Escuela Municipal de Música		807
----- Musicalia		184
----- Pícolo y Saxo		615
PRADEJÓN Escuela de Música Guillermo Miranda		90
TOTAL	120	6.725

**R
E
S
U
M
E
N

T
O
T
A
L**

RESUMEN
TOTAL
CURSO 2.007/08

RESUMEN TOTAL CURSO 2.007/08

CENTROS	TOTAL ALUMNOS													TOTAL PROFESORES
	E.INFANTIL 1 ^{er} CICLO	E.INFANTIL 2 ^o CICLO	E.PRIMARIA	E.SECUNDARIA	BACHILLERATO	C.F.G.M.	C.F.G.S.	GARANTÍA SOCIAL	ADULTOS A DISTANCIA	E.ARTÍSTICA	IDIOMAS	EDUC. ESPECIAL	TOTAL	
PÚBLICOS														
Logroño		2.492	4.705	3.101	1.496	656	953	106	2.144	1.428	2.459	85	19.625	1.337
Provincia		3.419	6.496	4.208	1.185	760	546	104	1.230	1.562	477	15	20.002	1.753
TOTAL PÚBLICOS		5.911	11.201	7.309	2.681	1.416	1.499	210	3.374	2.990	2.936	100	39.627	3.090
PRIVADOS														
Logroño	473	2.194	4.037	2.956	624	498	119	96		799		36	11.832	727
Provincia		960	1.782	1.108	200	96		27					4.173	306
TOTAL PRIVADOS	473	3.154	5.819	4.064	824	594	119	123		799		36	16.005	1.033
SUMA TOTAL	473	9.065	17.020	11.373	3.505	2.010	1.618	333	3.374	3.789	2.936	136	55.632	4.123

**G
R
Á
F
I
C
O
S**

GRÁFICOS

NÚMERO DE ALUMNOS EN LAS DISTINTAS ETAPAS EDUCATIVAS.CURSO 2007/2008

NIVEL EDUCATIVO	Nº ALUMNOS	PORCENTAJE
1 ^{er} Ciclo Ed. Infantil	473	0,85%
2º Ciclo Ed. Infantil	9.065	16,29%
Educación Primaria	17.020	30,59%
E.S.O.	11.373	20,44%
Bachillerato	3.505	6,30%
C.F.G.M.	2.010	3,61%
C.F.G.S.	1.618	2,91%
Gar.social	333	0,60%
E.Adultos	3.374	6,06%
E.Artística e Idiomas	6.725	12,09%
Educación Especial	136	0,24%
TOTAL	55.632	100,00%

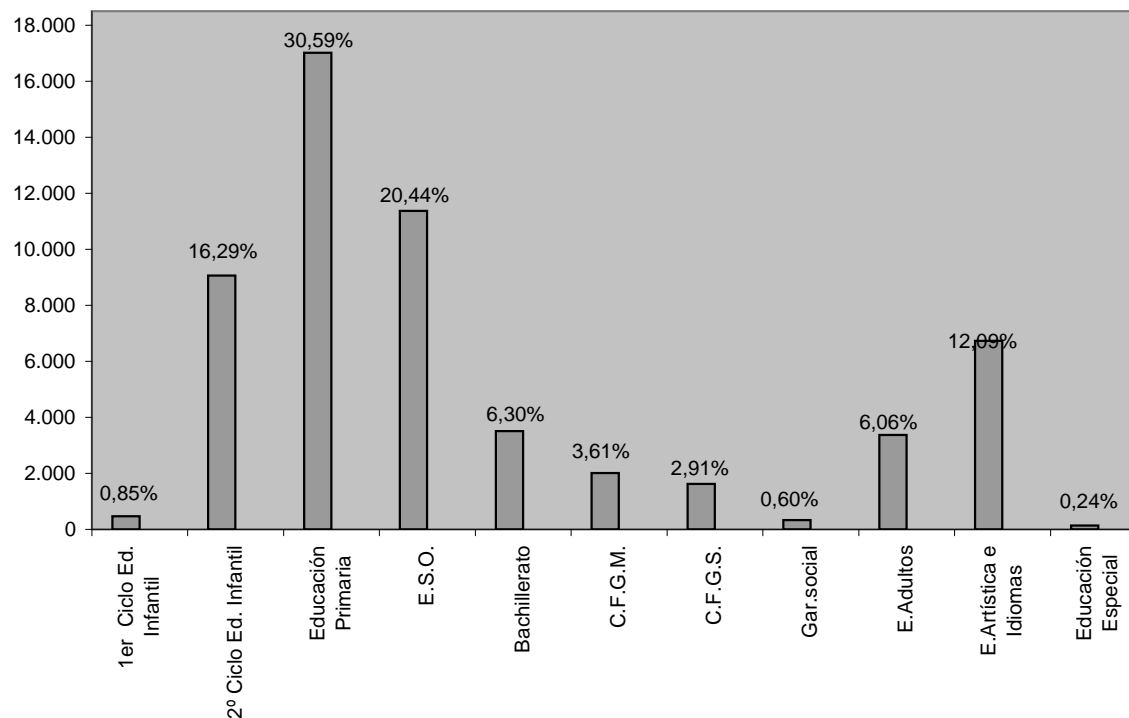

45.397

DISTRIBUCIÓN DE ALUMNADO SEGÚN EL TIPO DE CENTRO. CURSO 2007/2008

TIPO CENTRO	NºALUMNOS	PORCENTAJE
PÚBLICOS	39.627	71,23%
PRIVADOS	16.005	28,77%
TOTAL	55.632	100,00%

PRIVADOS
28,77%

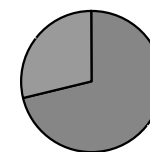

PÚBLICOS
71,23%

DISTRIBUCIÓN ALUMNOS POR ENSEÑANZAS Y TIPO DE CENTRO

CENTROS	ALUMNOS											
	E.INFANTIL 1 ^{er} CICLO	E.INFANTIL 2º CICLO	E.PRIMARIA	E.SECUNDARIA	BACHILLERATO	C.F.G.M.	C.F.G.S.	GARANTÍA SOCIAL	ADULTOS A DISTANCIA	ARTÍSTICAS E IDIOMAS	EDUC. ESPECIAL	TOTAL
Públicos		5.911	11.201	7.309	2.681	1.416	1.499	210	3.374	5.926	100	39.627
		65,21%	65,81%	64,27%	76,49%	70,45%	92,65%	63,06%	100,00%	88,12%	73,53%	71,23%
Privados	473	3.154	5.819	4.064	824	594	119	123		799	36	16.005
	100,00%	34,79%	34,19%	35,73%	23,51%	29,55%	7,35%	36,94%		11,88%	26,47%	28,77%
TOTAL	473	9.065	17.020	11.373	3.505	2.010	1.618	333	3.374	6.725	136	55.632

Distribución de alumnos por enseñanzas y tipo de centro



GRÁFICO COMPARATIVO DE ALUMNADO POR ETAPA EDUCATIVA Y CURSO

ETAPA EDUCATIVA	NÚMERO DE ALUMNOS			
	CURSO 2004/2005	CURSO 2005/2006	CURSO 2006/2007	CURSO 2007/2008
E.Infantil 1 ^{er} Ciclo	292	305	421	473
E.Infantil 2 ^o Ciclo	7.841	8.149	8.525	9.065
E.Primaria	15.683	16.156	16.370	17.020
E.S.O.	11.441	11.249	11.218	11.373
Bachillerato	3.505	3.623	3.633	3.505
Ciclos Formativos	3.375	3.439	3.418	3.628
Garantía Social	276	310	342	333
Adultos y a distancia	3.389	3.468	3.187	3.374
E. Artística *	851	843	925	1.005
Idiomas	3.101	3.189	3.660	2.936
Educ. Especial	129	137	141	136
TOTAL	49.883	50.868	51.840	52.848

* Conservatorios y Escuela de Arte y Superior de Diseño

Evolución alumnos por etapa educativa

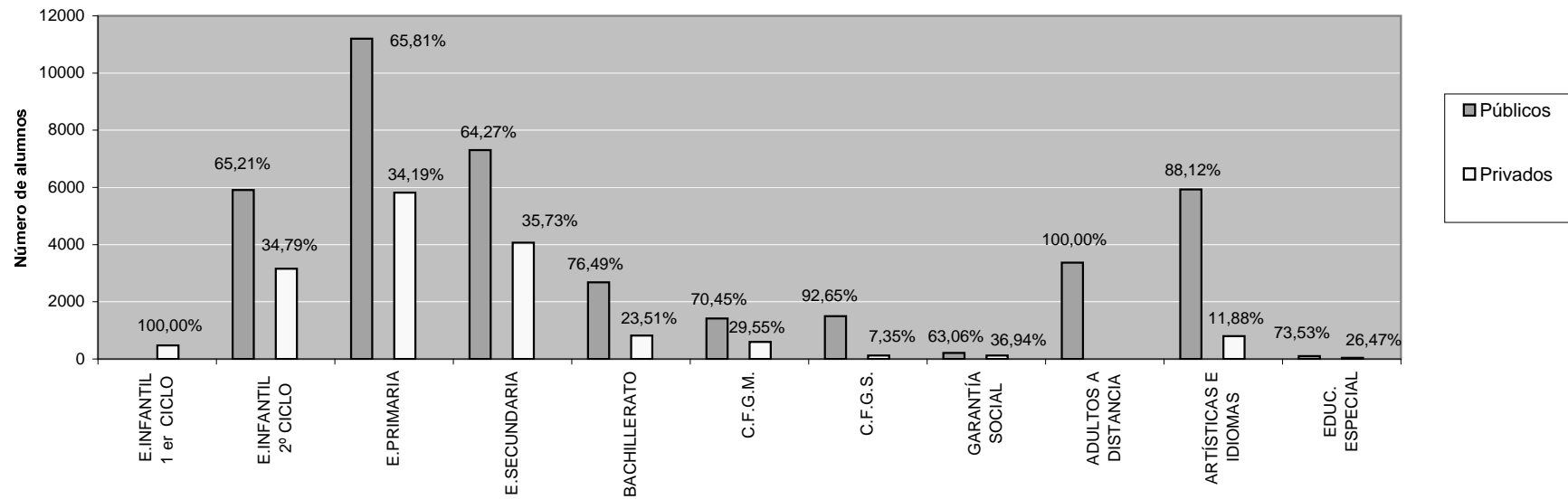
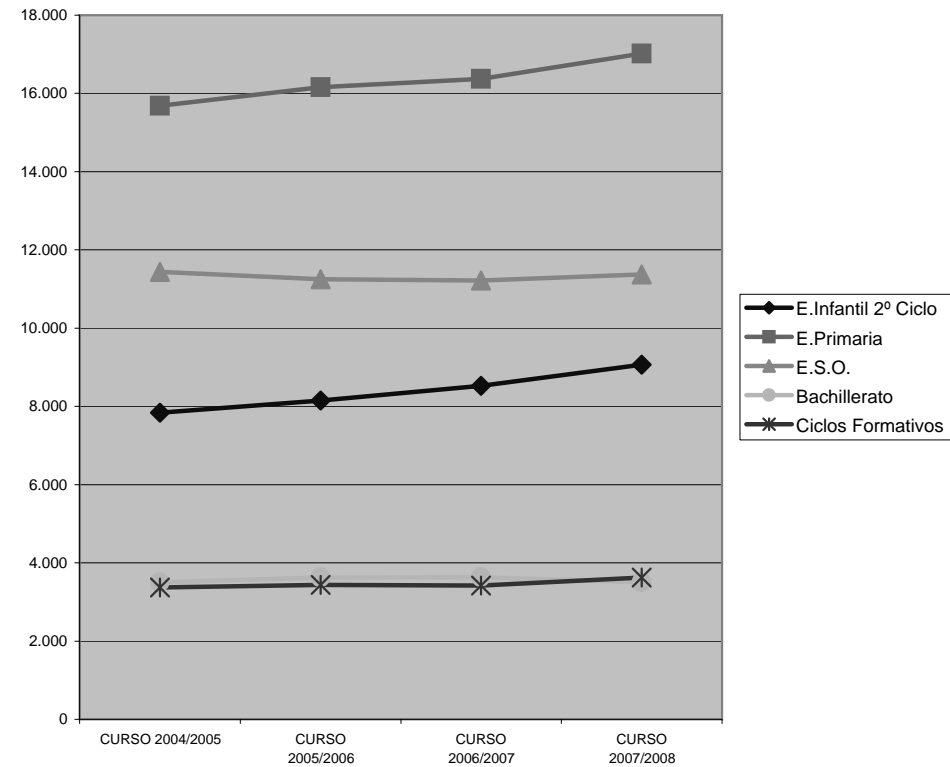

Evolución alumnado en Enseñanzas de Régimen General 2.004-2.008 (Presenciales)

	Total centros				Centros Públicos				Centros Privados			
	2004/05	2005/06	2006/07	2007/08	2004/05	2005/06	2006/07	2007/08	2004/05	2005/06	2006/07	2007/08
Ed. Infantil 1 ^{er} ciclo	292	305	421	473					292	305	421	473
Ed. Infantil 2 ^o ciclo	7.841	8.149	8.525	9.065	5.127	5.287	5.550	5.911	2.714	2.862	2.975	3.154
Ed. Primaria	15.525	15.990	16.370	17.020	10.114	10.491	10.788	11.201	5.411	5.499	5.582	5.819
Ed. Especial	129	123	141	136	95	89	106	100	34	34	35	36
E.S.O.	11.351	11.249	11.218	11.373	7.171	7.118	7.169	7.309	4.180	4.131	4.049	4.064
Bachillerato	3.505	3.623	3.633	3.505	2.670	2.781	2.820	2.681	835	842	813	824
Ciclos Formativos	3.413	3.664	3.549	3.628	2.720	2.974	2.868	2.915	693	690	681	713
Garantía Social	276	310	342	333	194	179	208	210	82	131	134	123
Total	42.332	43.413	44.199	45.533	28.091	28.919	29.509	30.327	14.241	14.494	14.690	15.206

Distribución alumnado Centros Públicos-Centros Privados

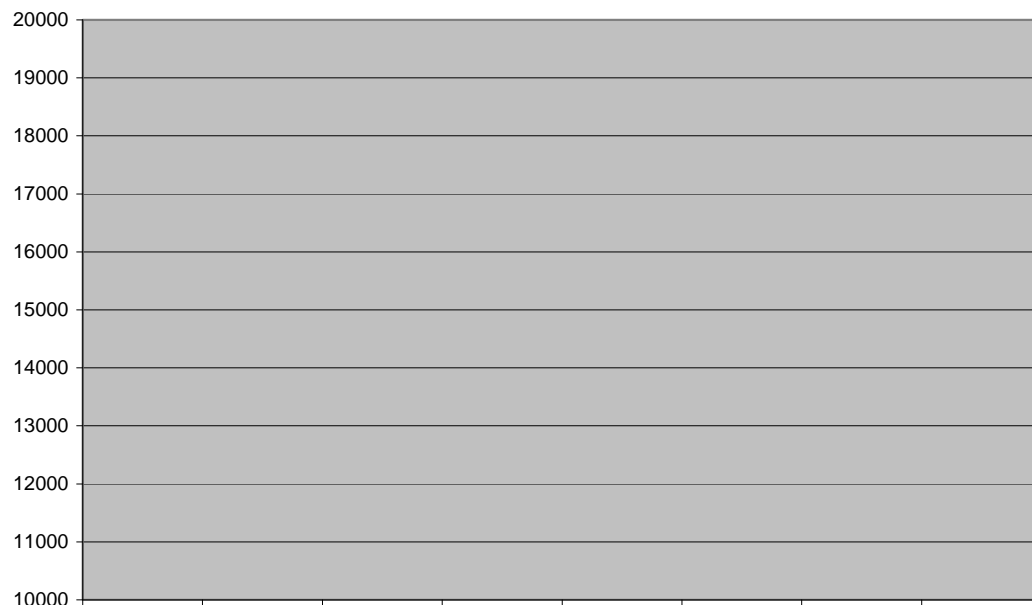

Evolución del total de alumnos

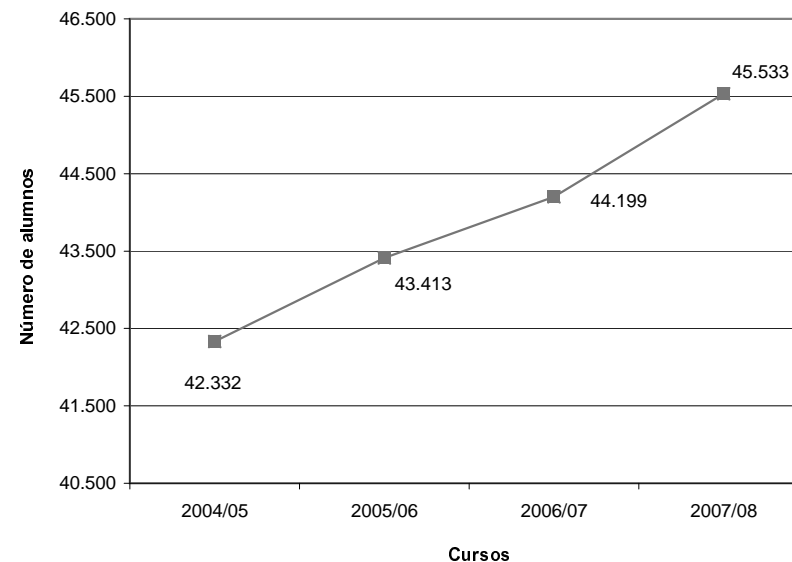

EVOLUCIÓN ALUMNADO DE 1º DE EDUCACIÓN INFANTIL, 2º CICLO

ALUMNADO DE 1º DE EDUCACIÓN INFANTIL, 2º CICLO						
	2002/2003	2003/2004	2004/2005	2005/2006	2006/2007	2007/2008
TOTAL	2.402	2.528	2.617	2.721	2.964	3.095
Aumento % sobre curso anterior	5,72%	5,25%	3,52%	3,97%	8,93%	4,42%
Aumento % sobre curso 2.001/02	5,72%	11,27%	15,18%	19,76%	30,46%	36,22%

Evolución alumnado en 1º de Ed. Infantil

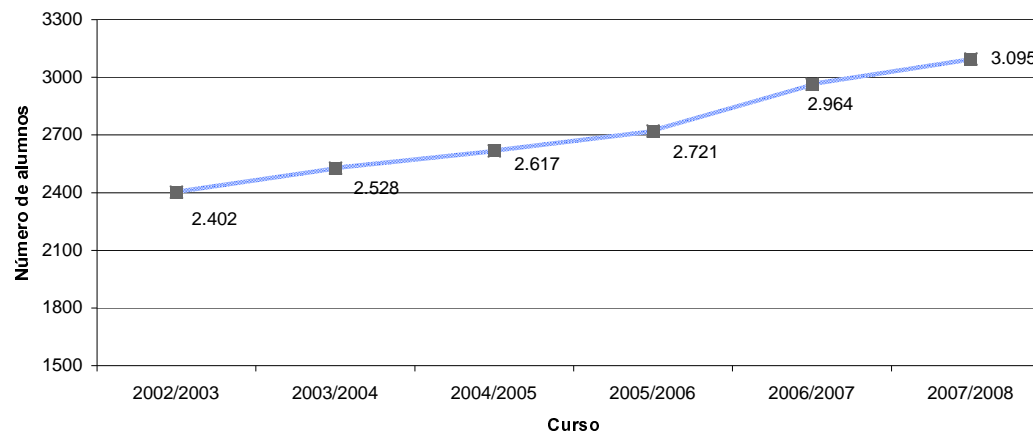

ALUMNADO EXTRANJERO SEGÚN ORIGEN CURSO 2.007/08

Europa	1.889
Magreb	1.381
Resto de África	130
América del Norte	17
América Central y del Sur	2.817
Asia y Oceanía	448
TOTAL	6.682

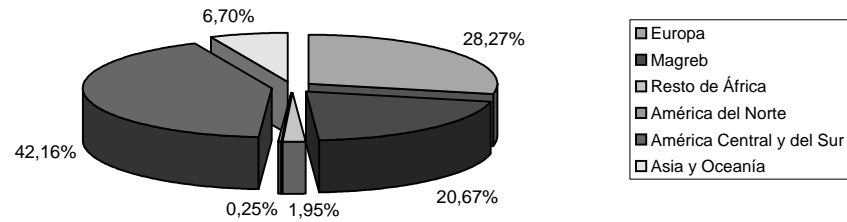

PAÍSES CON MAYOR NÚMERO DE ALUMNOS CURSO 2.007/08

Marruecos	1.282
Rumania	1.053
Ecuador	846
Colombia	770
Bolivia	543
Pakistán	366
Portugal	316
Argentina	218
Resto	1.288
TOTAL	6.682

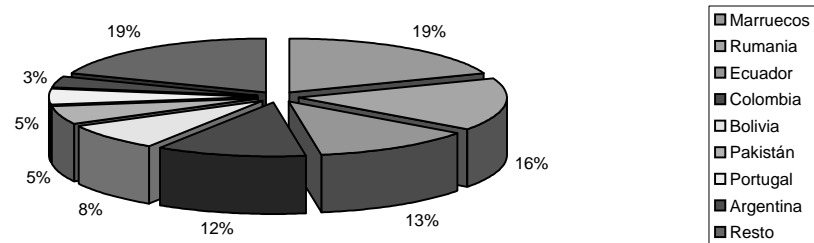

ALUMNADO EXTRANJERO						
	2002/2003	2003/2004	2004/2005	2005/2006	2006/2007	2007/2008
TOTAL	2.617	3.500	4.086	4.819	5.801	6.682

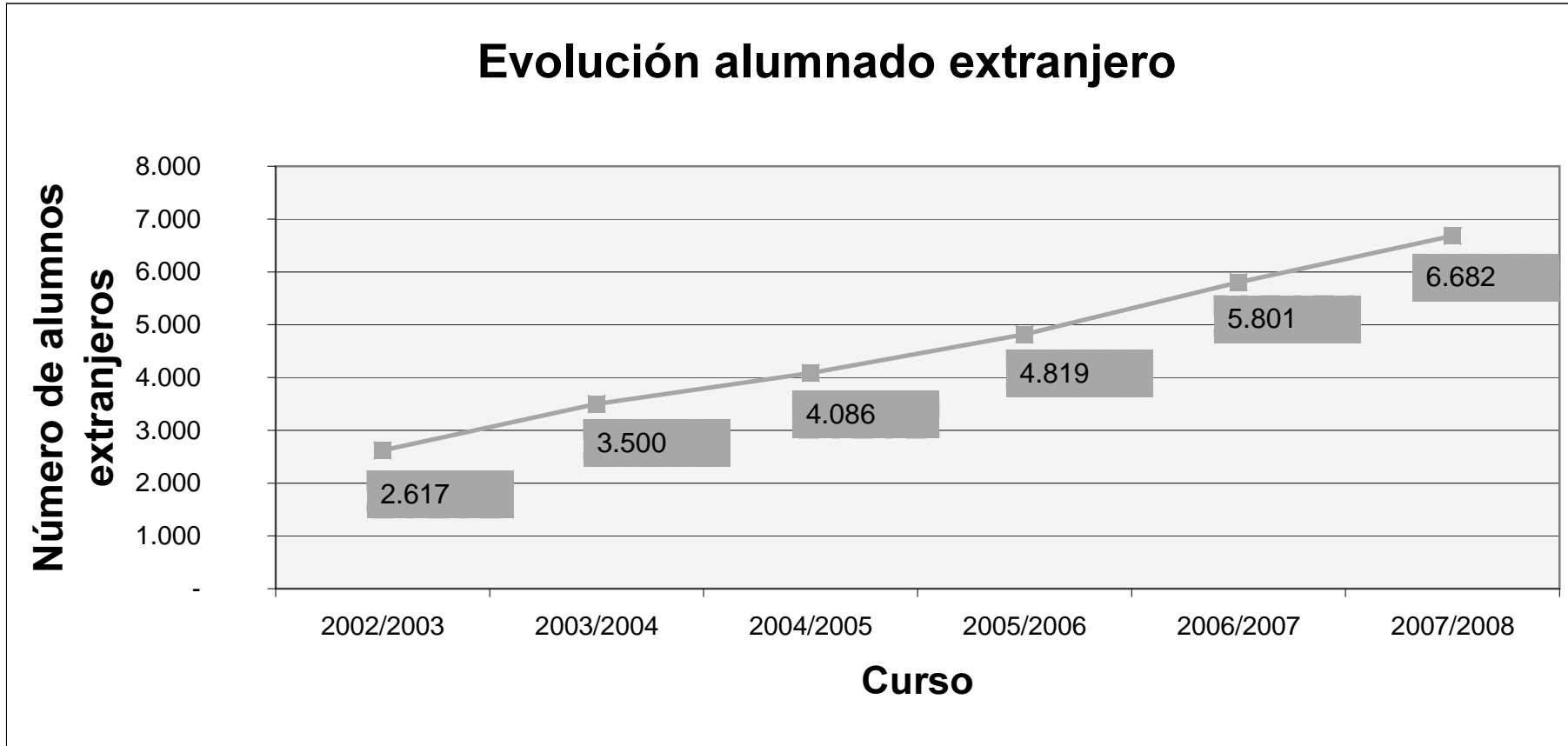

UNIDADES ESCOLARES

UNIDADES EN FUNCIONAMIENTO CURSO 2007/08 POR TITULARIDAD									
	2º INF	PRIM	E.E.	ESO	Bach.	C.F.G.M.	C.F.G.S.	G. Soc.	TOTAL
Logroño	104	192	18	116	54	23	43	8	558
Provincia	191	348	3	178	54	32	34	8	848
C. Públicos	295	540	21	294	108	55	77	16	1.406
Logroño	85	158	6	110	26	19	6	7	417
Provincia	40	73		49	12	4		2	180
C. Concertados	125	231	6	159	38	23	6	9	597
TOTAL	420	771	27	453	146	78	83	25	2.003

UNIDADES EN FUNCIONAMIENTO CURSO 2007/08 POR LOCALIDAD									
	2º INF	PRIM	E.E.	ESO	Bach.	C.F.G.M.	C.F.G.S.	G. Soc.	TOTAL
Logroño	189	350	24	226	80	42	49	15	975
Provincia	231	421	3	227	66	36	34	10	1.028
TOTAL	420	771	27	453	146	78	83	25	2.003

EVOLUCIÓN UNIDADES ESCOLARES					
	2.003/04	2.004/05	2.005/06	2.006/07	2.007/08
E. Infantil 2º ciclo	364	374	384	413	420
E. Primaria	714	728	736	760	771
E. Especial	22	24	24	24	27
E.S.O.	448	447	452	441	453
Bachillerato	149	149	154	146	146
C.F.G.M.	77	75	76	78	78
C.F.G.S.	75	79	84	86	83
Garantía Social	20	22	25	25	25
TOTAL	1.869	1.898	1.935	1.973	2.003

