

GOBIERNO DE LA RIOJA

CONSEJERÍA DE EDUCACIÓN, CULTURA Y DEPORTE

Dirección General de Personal y Centros Docentes

**ESTADÍSTICA ESCOLAR
DE LA
COMUNIDAD AUTÓNOMA DE
LA RIOJA**

CURSO 2008/2009

CONTENIDO

- *LISTADO DE LOCALIDADES PERTENECIENTES A UN C.R.A.-(PAG.3)
- *CARGOS DIRECTIVOS DE LOS CENTROS PÚBLICOS-INFANTIL/PRIMARIA -(PAG.4)
- *CARGOS DIRECTIVOS DE LOS CENTROS PÚBLICOS-I.E.S. -(PAG.8)
- *CARGOS DIRECTIVOS DE LOS CENTROS PÚBLICOS DE ENSEÑANZAS ARTÍSTICAS E IDIOMAS -(PAG.10)
- *CARGOS DIRECTIVOS DE LOS CENTROS PRIVADOS -(PAG.12)
- *RELACIÓN DE CENTROS Y UNIDADES CONCERTADAS -(PAG.14)
- *ESTADÍSTICA -(PAG.17)
- *CENTROS DOCENTES -(PAG 18)
 - Número de Centros Docentes -(PAG.19)
 - Datos Generales de Centros -(PAG.20)
 - Alumnos-(PAG.26)
- *INFANTIL Y PRIMARIA: COLEGIOS PÚBLICOS (LOGROÑO) -(PAG.31)
- *INFANTIL Y PRIMARIA: COLEGIOS PÚBLICOS (PROVINCIA) -(PAG.33)
- *INFANTIL Y PRIMARIA: CENTROS PRIVADOS (LOGROÑO) -(PAG.37)
- *1^{er} CICLO INFANTIL: CENTROS PRIVADOS (LOGROÑO) -(PAG.39)
- *INFANTIL Y PRIMARIA: CENTROS PRIVADOS (PROVINCIA) -(PAG.41)
- *RESUMEN INFANTIL Y PRIMARIA (COMARCAS) -(PAG.43)
- *RESUMEN TOTAL: INFANTIL Y PRIMARIA -(PAG.58)
- *E.S.O./BACHILLERATO: I.E.S. y Secciones -(PAG.61)
- *E.S.O./BACHILLERATO: CENTROS PRIVADOS -(PAG.63)
- *RESUMEN TOTAL E.S.O./BACHILLERATO -(PAG.65)
- *CICLOS FORMATIVOS -(PAG.68)
- *RESUMEN TOTAL CICLOS FORMATIVOS -(PAG.71)
- *PROGRAMAS DE CUALIFICACIÓN PROFESIONAL INICIAL -(PAG.74)
- *EDUCACIÓN PERSONAS ADULTAS Y EDUCACIÓN A DISTANCIA -(PAG.77)
- *ENSEÑANZAS ARTÍSTICAS E IDIOMAS -(PAG.80)
- *RESUMEN TOTAL -(PAG.83)
- *GRÁFICOS -(PAG.86)
 - Distribución Alumnado -(PAG. 87-89)
 - Evolución alumnado en los últimos cursos -(PAG. 90-92)
 - Alumnado extranjero -(PAG. 93-94)
 - Unidades escolares -(PAG. 95)

**DATOS
GENERALES**

LOCALIDADES PERTENECIENTES A UN C.R.A.

Ábalos	C.R.A. Entreviñas (San Vicente) -(PAG. 54)	Herce	C.R.A. Arnedillo - (PAG. 52)
Agoncillo	C.R.A. Las Cuatro Villas (Agoncillo) - (PAG. 52)	Hormilla	C.R.A. Cuenca del Najerilla (Uruñuela)-(PAG. 54)
Aguilar	C.R.A. Alhama (Cervera del R.A.) - (PAG. 53)	Huércanos	C.R.A. Cuenca del Najerilla (Uruñuela)-(PAG. 54)
Alcanadre	C.R.A. Ausejo - (PAG. 52)	Igea	C.R.A. Igea -(PAG. 53)
Alesanco	C.R.A. Cuenca del Najerilla (Uruñuela)-(PAG. 54)	Medrano	C.R.A. Moncalvillo (Nalda) -(PAG. 54)
Anguciana	C.R.A. Casalarreina - (PAG. 53)	Nalda	C.R.A. Moncalvillo (Nalda) - (PAG. 54)
Anguiano	C.R.A. Badarán - (PAG. 52)	Ortigosa	C.R.A. Cameros Nuevo (Torrecilla) - (PAG. 54)
Arenzana de Abajo	C.R.A. Cuenca del Najerilla (Uruñuela)-(PAG. 54)	Préjano	C.R.A. Arnedillo - (PAG. 52)
Arnedillo	C.R.A. Arnedillo - (PAG. 52)	Ribafrecha	C.R.A. Las Cuatro Villas (Agoncillo) - (PAG. 52)
Arrúbal	C.R.A. Las Cuatro Villas (Agoncillo) - (PAG. 52)	Rincón de Olivedo	C.R.A. Igea - (PAG. 53)
Ausejo	C.R.A. Ausejo - (PAG. 52)	San Asensio	C.R.A. Entreviñas (San Vicente) - (PAG. 54)
Badarán	C.R.A. Badarán - (PAG. 52)	San Millán	C.R.A. Badarán - (PAG. 52)
Bobadilla	C.R.A. Badarán - (PAG. 52)	San Román	C.R.A. Las Cuatro Villas (Agoncillo) - (PAG. 52)
Briones	C.R.A. Entreviñas (San Vicente) -(PAG. 54)	San Vicente	C.R.A. Entreviñas (San Vicente) -(PAG. 54)
Cabretón	C.R.A. Alhama (Cervera del R.A.) - (PAG. 53)	Santurde	C.R.A. Castañares - (PAG. 53)
Camprovín	C.R.A. Cuenca del Najerilla (Uruñuela)-(PAG. 54)	Sorzano	C.R.A. Moncalvillo (Nalda) - (PAG. 54)
Casalarreina	C.R.A. Casalarreina - (PAG.53)	Torrecilla	C.R.A. Cameros Nuevo (Torrecilla) - (PAG. 54)
Castañares	C.R.A. Castañares - (PAG. 53)	Tricio	C.R.A. Cuenca del Najerilla (Uruñuela)-(PAG. 54)
Cervera	C.R.A. Alhama (Cervera del R.A.) - (PAG. 53)	Tudelilla	C.R.A. Ausejo - (PAG. 52)
Corera	C.R.A. Ausejo -(PAG. 52)	Uruñuela	C.R.A. Cuenca del Najerilla (Uruñuela)-(PAG. 54)
Cornago	C.R.A. Igea -(PAG. 53)	Valverde	C.R.A. Alhama (Cervera del R.A.) -(PAG. 53)
Cuzcurrita	C.R.A. Casalarreina - (PAG. 53)	Viguera	C.R.A. Moncalvillo (Nalda) - (PAG. 54)
El Villar	C.R.A. Ausejo - (PAG. 52)	Villoslada	C.R.A. Cameros Nuevo (Torrecilla) - (PAG. 54)
Enciso	C.R.A. Arnedillo - (PAG. 52)	Viniegra de Abajo	C.R.A. Badarán -(PAG. 52)
Entrena	C.R.A. Moncalvillo (Nalda) - (PAG. 54)		
Galilea	C.R.A. Ausejo - (PAG. 52)		
Grávalos	C.R.A. Igea - (PAG. 53)		

**CARGOS DIRECTIVOS
DE
LOS COLEGIOS PÚBLICOS**

E. INFANTIL Y PRIMARIA

LOCALIDAD	CENTRO	DIRECTOR	SECRETARIO	JEFE DE ESTUDIOS
Agoncillo	C.R.A. Las Cuatro Villas	Enrique Cerezo Gil	Sergio Nevot Vilda	José Ignacio Martínez Pérez
Albelda de Iregua	C.P. San Prudencio	Jesús Jiménez Martínez	Isabel Tobar Méndez	Gemma Escorza Treviño
Alberite	C.P. Avelina Cortázar	María Jesús Fernández Alonso	José Luis Martínez Nieves	José Luis Pérez Jiménez
Aldeanueva de Ebro	C.P. José Luis Arrese	Celia De Diego Munilla	Eva María Antoñanzas Romanos	Hugo Hernando Narro
Alfaro	C.P. Obispo Ezequiel Moreno	Santiago Ruiz Martínez	José A. Mendoza Chalezquer	Jesús Sáez Muñoz
Arnedillo	C.R.A.	Pilar Roldán Gutiérrez		
Arnedo	C.P. Antonio Delgado Calvete	Jesús Calvo Ulecia	Rosaura Garrido Martínez-Losa	Inmaculada Garrido Pérez-Aradros
Arnedo	C.P. La Estación	José Ángel Lalinde González	María Montserrat Aliende Moral	María Jesús Sáenz Sáinz
Ausejo	C.R.A.	Rubén Galilea Blasco	María Pilar García Sánchez	Rubén Garrido García
Autol	C.P. Villa de Autol	Roberto González Guillén	M ^ª Luz Alfaro González	Patricia Galán Martínez Losa
Badarán	C.R.A.	M ^ª Natividad Palacios Martínez	Fernando Hernáez Lorenzo	Daniel Hernáez López
Baños de Río Tobía	C.P. San Pelayo	Fulgencio Fernández Pablo	Begoña Oliván Yécora	M ^ª Carmen Uribe García
Calahorra	C.P. Ángel Oliván	Antonio Urbina Mata	María Luisa Ortega Garrido	Luis Alberto Martínez García
Calahorra	C.P. Aurelio Prudencio	María Pilar Pardo Díaz	Marcos Sáenz García	Ana Gregoria Virto Ruiz
Calahorra	C.P. Quintiliano	Josefina Crespo Villanueva	José Ignacio Cabañas Sáinz	M ^ª Ángeles Gutiérrez Marrodán
Casalarreina	C.R.A.	Blanca Garay Rodríguez	Jesús Armentia Fernández	M ^ª Isabel Pérez Herrero
Castañares de Rioja	C.R.A.	Francisco Javier Amar Melgar		
Cenicero	C.P. Gregoria Artacho	Rubén Torrecilla Rubio	Natividad Velandia Escudero	Elena Gutiérrez Marín
Cervera de R. Alhama	C.R.A. Alhama	Eva María Mondrego Hernández	Félix Bermejo Gil	Estela Martínez Bellano
Ezcaray	C.P. San Lorenzo	Elena Montoya Capellán	Lourdes Barquín Sáenz	Jesús Viniestra Dueñas
Fuenmayor	C.P. Cervantes	Ana I. Negredo González	Carmen Foncea Olasolo	Pilar Sáenz Sáenz
Haro	C.P. Ntra. Sra. de la Vega	M ^ª Luz Martínez Ramírez	Rafael Calleja Gil	M ^ª Vega Potes Sáez
Haro	C.P. San Felices de Bilibio	M ^ª Pilar Calvo Cristobal	Esperanza Arce Martínez	Montserrat Blanco Aguirre

LOCALIDAD	CENTRO	DIRECTOR	SECRETARIO	JEFE DE ESTUDIOS
Igea	C.R.A.	M ^a Carmen Sáinz Zapatero	Ana Isabel Gil Medrano	Esther del Río Lázaro
Lardero	C.P. Eduardo González Gallarza	M ^a del Carmen Camarero Taboada	Sonia Fernández López	Miguel Ángel Martínez García
Logroño	C.P. Bretón de los Herreros	Antonio Mendaza Lázaro	Pedro M ^a Osés Marquínez	M ^a Josefa Sáenz Pastor
Logroño	C.P. Caballero de la Rosa	Roberto Fernández López Silanes	Josér Roberto Martínez Madurga	Aitor Zenarruzabeitia Artamendi
Logroño	C.P. Doctor Castroviejo	Jesús Martínez Alesanco	Ramiro Díez Agüero	Isabel Manzanos García
Logroño	C.P. Duquesa de la Victoria	Isaías Cabezón Ochagavía	Juan Carlos López Vallejo	Pilar Pérez Henáez
Logroño	C.P. Escultor Vicente Ochoa	Damiana Delgado Barrio	Jesús Martín Olarte	José Antonio Martín Hierro
Logroño	C.P. General Espartero	Pedro Jesús Machín Rueda	Guillermo Muro Ceballos	Rosa Elvira Marín García
Logroño	C.P. Gonzalo de Berceo	Fernando Frías Sáez	M ^a Ángeles Segura Montiel	Ángel Ruiz Pascual
Logroño	C.P. Juan Yagüe	Pedro B. Moreno Jiménez	Santiago Fernández Mayoral	M ^a Soledad Ortiz Somovilla
Logroño	C.P. Las Gaunas	Joaquín García Sáez	José Luis Marín García	Félix Andrés García Herce
Logroño	C.P. Madre de Dios	Félix Javier Hernández Pajares	M ^a Teresa Marraco Estébanez	Ángeles Concepción Barrón Benito
Logroño	C.E. Marqués de Vallejo	Juan Carlos Vallejo Vallés	M ^a José Birigay Leita	M ^a Pilar Arnedo Duarte
Logroño	C.P. Milenario de la Lengua	Ana I. Martínez de la Puente Gil	Miguel Ángel Rodríguez Gómez	José Luis García Martín
Logroño	C.P. Navarrete el Mudo	Florencio Lerena Uruñuela	M. Mercedes Aylagas García	Cristina Castillo Díaz
Logroño	C.P. Obispo Blanco Nájera	Alfonso Ruiz Rodrigo	M ^a Luz Carrillo Martínez	M ^a Asunción Pérez de Arilucea Bernechea
Logroño	C.P. San Francisco	Adolfo García Arribas	José Luis Martínez Sáez	Begoña Andrés Calvo
Logroño	C.P. San Pío X	Jesús María Arteaga Ruiz	Alfonso Ruiz Eguíluz	M ^a Pilar Domínguez Blanco
Logroño	C.P. Siete Infantes de Lara	Juan Carlos Pérez García	Aguntín Muñoz Pérez	Pantaleón Ruiz de la Cuesta Bravo
Logroño	C.P. Varia	Juan José Ruiz Casado	Ana Isabel Alonso Valencia	Pilar Leal Moreno
Logroño	C.P. Vélez de Guevara	María Elena Pérez Marín	M ^a Teresa Campo Arroyo	Iciar Jiménez Solano
Logroño	C.P. Vuelo Madrid-Manila	Manuel Córdoba García	M ^a Isabel Sáenz de Cosca Ibisate	José Miguel Rodríguez Sánchez

LOCALIDAD	CENTRO	DIRECTOR	SECRETARIO	JEFE DE ESTUDIOS
Murillo de Río Leza	C.P. Eladio del Campo	José Manuel Calvo Cuezva	M ^a Paz Martínez Garrido	Alejandro Esteban Pisón
Nájera	C.P. San Fernando	Mercedes Viniegra Royo	Roberto Iturriaga Navaridad	Francisco J. Bernáldez Fernández
Nájera	C.P. Sancho III el Mayor	Clara Isabel Martínez Montaña	Domingo Zaldo Gómez	M ^a Gloria Moreno del Pozo
Nalda	C.R.A. Moncalvillo	Andrés Fernández Sáenz	José M ^a Merino Pinillos	Rosa M ^a Ezquerria Bañares
Navarrete	C.P. Ntra. Sra. del Sagrario	Agustín I. Sánchez García	Diego Martínez de la Concepción	María Lombillo Sáinz
Pradejón	C.P. José Ortega Valderrama	Carmen Pilar Pérez Calvo	Paloma Bazán Íñiguez	Julia Hernández Cordón
Quel	C.P. Sáenz de Tejada	Daniel Martín Chillón	Ángeles Hernández Benito	
Rincón de Soto	C.P. Eduardo González Gallarza	José Luis Sigüenza Fernández	Silvia Abad Riera	José Antonio Garrido Ruiz
San Vicente	C.R.A. Entreviñas	Javier González Pérez	Inmaculada Cerezo Gil	Diego Gutiérrez Gonzalo
Santo Domingo	C.P. Beato Jerónimo Hermosilla	Ignacio Castroviejo Puente	Miguel Ángel Corral Lozano	Gregorio Torres Martín
Torrecilla en Cameros	C.R.A. Cameros Nuevo	Javier Valgañón Samaniego	María Bengoa Tejada	
Uruñuela	C.R.A. Cuenca del Najerilla	Marina Gómez Acha	Yara Mendoza Marrodán	Juan José García Sabanza
Villamediana de Iregua	C.P. Gonzalo de Berceo	Francisco J. Cabezón Caro	José Ignacio Gómez Cámara	Amando Sáenz Sáenz

**CARGOS DIRECTIVOS
DE
LOS CENTROS PÚBLICOS**

I.E.S.

LOCALIDAD	CENTRO	DIRECTOR	SECRETARIO	JEFE DE ESTUDIOS
Alfaro	Gonzalo de Berceo	Alejandro Delgado Galdámez	Pedro A. Guillorme Álvarez	Jesús M. Pascual Irazola
Arnedo	Celso Díaz	Gregorio Ruiz Rada	Josué Gil Soldevilla	Javier Pérez Alcalde
Arnedo	Virgen de Vico	Ramón Frías Calvo	Miguel Ángel Pintado Anoz	Luis Miguel Moreno Herrero
Autol	Sección del I.E.S. Celso Díaz			Mª Luisa Royo Sáinz
Baños de R.Tobía	Sección del I.E.S. Rey Don García			Noemí Miguel
Calahorra	Marco Fabio Quintiliano	Silvia Fauste Melero	José Antonio Virto Virto	Manuel Ardid Lores
Calahorra	Valle del Cidacos	Carlos Isaba Araamendía	José María Subero Díaz	Secundino Sáenz Crespo
Cervera Río Alhama	Sección del I.E.S. Gonzalo de Berceo			Teresa Alfaro Cadarso
Fuenmayor	Francisco Tomás y Valiente	Emilia Beramendi	Margarita Bañuelos Palacios	M. Isabel Andrés Gómez
Haro	Manuel Bartolomé Cossío	Leonardo Díaz Campomar	Alberto Artigas Segura	José Luis Pérez Jacinto
Haro	Marqués de la Enseñana	Javier Anero Tejada	Mª Consolación Navarro Peiró	Mª Begoña Aguirre Brea
Lardero	La Laboral	José Ignacio Rubio Sancho	Emiliano Mazo Cenicerros	Fulgencio Redondo Domínguez
Logroño	Batalla de Clavijo	Mª del Carmen Arnedo Franco	Andrés Mateos Royo	Rosa Crespo Carazo
Logroño	Comercio	Mª del Carmen López San Miguel	Milagros López Roldán	Manuela Hernández Abascal
Logroño	Duques de Nájera	Ignacio Gallego Bernedo	Mª Monserrat Medina Pacho	Rafael García Márquez
Logroño	Escultor Daniel	Pilar Salvador Ballada	Mª Estrella Benito Martínez	Lourdes Muñoz Domínguez
Logroño	Hermanos D'Elhuyar	Luis Sáiz Morata	Miguel Ángel Güemes Peña	Miguel Ángel Pérez Ochoa
Logroño	Inventor Cosme García	Juan Carlos Azofra Rueda	M. Teresa Sáenz García	Carlos Sobrino Fito
Logroño	Práxedes Mateo Sagasta	Francisco Rosa Jordi	Manuel Cojo Marcos	Carlota Aldayturriaga Miera
Logroño	Tomás Mingot	Luis Miguel Marín Perdiguero	Pedro M.Delgado Aguirrebeña	Pablo Matute Cañas
Nájera	Esteban Manuel Villegas	Carmelo García Gómez	M. Teresa Pérez Alvarez	Andrés García-Verduga Delmas
Nájera	Rey Don García	Ricardo Barrio Casado	Mª Ángeles Alonso Lozano	J. Ángel Moreno Baños
Pradejón	Sección del I.E.S. M.F. Quintiliano			José Manuel Fernández González
Rincón Soto	Sección del I.E.S. Gonzalo de Berceo			Isabel Pascual Sáenz
Santo Domingo	Camino de Santiago	Mª del Carmen Sanz Campo	Iñaki Gómez Omar	Mª del Carmen Marquín Echaidez
Santo Domingo	Valle del Oja	Martín Díaz Benito	Mª Ángeles Cabria Ortega	Anselmo Fdez. Urbina

**CARGOS DIRECTIVOS
DE
LOS CENTROS PÚBLICOS**

**ENSEÑANZAS ARTÍSTICAS
E IDIOMAS**

LOCALIDAD	CENTRO	DIRECTOR	SECRETARIO	JEFE DE ESTUDIOS
Calahorra	Cons. Elemental de Música	Ángel Antonio Muñoz Sancho	Pablo Muro Calvo	M ^a Juana Hernando Solano
Calahorra	Escuela Oficial de Idiomas	María Luisa Beiste Llorente	Montserrat Martín Gómez	Amaya Arizmendiarieta Irazola
Haro	Cons. Elemental de Música	M ^a Teresa Campos González	Francisco J. Almenara López	José Ángel Cabezón Domínguez
Logroño	Cons. Profesional de Música	José M. Rausell Estelles	Felipe Manzano Ruiz	Margarita Tejedor Carnero
Logroño	Escuela Oficial de Idiomas "Fuero de Logroño"	Miguel Ángel Casals Torres	Oscar Sanz Mateo	M ^a José Palacio Zueras Marta García Alamán
Logroño	Escuela de Arte y Superior de Diseño	Ricardo González Gil	Ignacio J. Martínez Zapater	Nuria Alfaro Martínez

**CARGOS DIRECTIVOS
DE
LOS CENTROS PRIVADOS**

**RELACIÓN DE CENTROS
Y
UNIDADES CONCERTADAS**

UNIDADES CONCERTADAS CURSO 2.008/2.009

CENTRO	LOCALIDAD	INF	PRI	E.S.O.				APOYOS						BACH.	CICLOS GRADO MEDIO		CICLOS GRADO SUPERIOR		PCPI	
				1º	2º	3º	4º	ACNEE			COMPENSATORIA				CICLOS	UNID.	CICLOS	UNID.	PROGRAMA	UNID.
								INF	PRI	ESO	INF	PRI	ESO							
Amor Misericordioso	Alfaro	4	7	1	1	1	2	1,48			1									
La Salle-El Pilar	Alfaro	4	6	1	1	2	1	2,60			0,60									
Sagrado Corazón	Arnedo	6	12	2	2	2	2	0,64			2,76									
San Andrés	Calahorra	3	6					2			3									
La Milagrosa	Calahorra	3	6					1 (Infantil y Primaria)												
San Agustín	Calahorra	5	6	1	1	1	1	0,50			1,58									
Santa Teresa	Calahorra	7	12	2	2	2	2	2			2							Servic. Auxil. de Oficina (N1)	1	
La Planilla	Calahorra													Comercio Estética Personal Decorativa Peluquería	1 1 2	Educación Infantil	1	Auxiliar de Peluquería (N1)	1	
Sagrado Corazón	Haro	3	6	2	2	1	1	1			1									
Alcaste	Logroño	6	12	2	1	1	1	0,76												
Los Boscos	Logroño	4	9	1	1	1	1	1			4,52			Equipos Electrón. de consumo Mecanizado	2 2			Operario Inst. Electri. y comuni. (N1) Operario Fabric. Mecan. Manten. y mecani. en maquin-h (N1)	1 1	
Compañía de María	Logroño	9	16	3	3	3	3	1,60			3,84									
Divino Maestro	Logroño	3	6	1	1	1	1	1			1									
Escuelas Pías	Logroño	6	19	3	3	4	3	2												
Inmaculado Corazón de María	Logroño	7	15	2	2	3	2	1,24												
Ntra. Sra. del Buen Consejo	Logroño	9	18	3	3	3	3	1												
Seminario La Inmaculada	Logroño	3																		
Paula Montal	Logroño	3	6	1	1	1	1	1						Cuidados Auxiliar. de Enfermería Auxiliar de Farmacia Gestión Administrativa	1 1 1			Servicios Auxil. de Oficina (N1)	1	
Purísima Concepción y Sta. Mª Micaela	Logroño	6	9	1	1	1	1	2,52			4,00			Peluquería Estética Personal Decorativa	2 1			Auxiliar de Peluquería (N1)	2	
Rey Pastor	Logroño	6	12	2	2	2	2	1			0,52									

UNIDADES CONCERTADAS CURSO 2.008/2.009

CENTRO	LOCALIDAD	INF	PRI	E.S.O.				APOYOS						BACH.	CICLOS GRADO MEDIO		CICLOS GRADO SUPERIOR		PCPI	
				1º	2º	3º	4º	ACNEE			COMPENSATORIA				CICLOS	UNID.	CICLOS	UNID.	PROGRAMA	UNID.
								INF	PRI	ESO	INF	PRI	ESO							
Sagrado Corazón	Logroño	9	21	4	4	4	4	2,52			2			6	Gestión Admtiva. Mecanizado Electromecánica de Vehículos Equi. e Inst. Electrotécnicas Inst. y Mantenim. Electromecánico de Maquinaria y Conducción de Líneas	1 2 2 2 2	Administración y Finanzas Mantenimiento de Equipo Industrial Administración de Sistemas Informáticos	2 2 2	Operario Mantenimiento Vehiculos (N1)	2
Salesianos Domingo Savio	Logroño	3		1	1			1 (Infantil y Secundaria)												
San José	Logroño	13	18	3	4	4	3	1,5			1									
Santa María	Logroño			2	1	1	1	0,68 (Secundaria)												
Ntra. Sra. de la Piedad	Nájera	3	6	1	1			1			1,52									
La Salle-La Estrella	San Asensio			1	1	1	1	0,76 (Secundaria)												
Menesiano	Santo Domingo			1	2	2	2	1 (Secundaria)												
Sagrados Corazones	Santo Domingo	3	6					1,50 (Infantil y Primaria)												
Los Angeles	Logroño							EDUCACIÓN BÁSICA OBLIGATORIA 1 Autistas o problemas graves de personalidad 3 Plurideficientes							F.P. ESPECIAL/APRENDIZAJE DE TAREAS 2 Plurideficientes 1 Psíquicos					

ESTADÍSTICA

CENTROS
DOCENTES

CENTROS DOCENTES	
Públicos	104
Privados	40
TOTAL.....	144

Centros Educativos de La Rioja por localidades. Datos generales.				
CÓDIGO	CENTROS	TELÉFONO	DIRECCIÓN	CORREO-@
AGONCILLO				
26007744	C.R.A. Las Cuatro Villas	941-43.13.98	AGONCILLO C/José M ^a de la Vega, 36	cra.agoncillo@larioja.org
		941-43.14.32	ARRÚBAL	cra.agoncillo.arrubal@larioja.org
		941-43.41.59	RIBRAFECHA	ribafrec@adigital.pntic.mec.es
		941-46.41.16	SAN ROMÁN DE CAMEROS	crasanroman@correo.larioja.org
ALBELDA DE IREGUA				
26000063	C.P. San Prudencio	941-44.31.39	San Prudencio, 6	cp.sanprudencio@larioja.org
ALBERITE				
26000087	C.P. D ^a Avelina Cortázar	941-43.69.55	Dr. Navarro Díaz, s/n	cp.avelinacortazar@larioja.org
ALDEANUEVA DE EBRO				
26000105	C.P. José Luis Arrese	941-16.30.56	Díaz de Rada, 2	cp.ilarrese@larioja.org
26007902	Escuela de Música	639159524	Díaz de Rada, 7	
ALFARO				
26000130	C.P. Obispo Ezequiel Moreno	941-18.00.89	Paseo de la Florida, 27	cp.oezequielm@larioja.org
26003507	I.E.S. Gonzalo de Berceo	941-18.00.39	Paseo de la Florida, 25	ies.gberceo@larioja.org
26000154	C.P.C. Amor Misericordioso	941-18.00.04	C/Mayor, 19	cc.amorm@larioja.org
26003040	C.P.C. La Salle-El Pilar	941-18.01.87	Plaza Bretón,1	cc.lasalle@larioja.org
26007801	Escuela de Música Marqués de Orovio	630783972	De la Sardina, S/N	
26003571	C.E.P.A. de Alfaro	941-18.43.74	Paseo de la Florida, 25	cea.alfaro@larioja.org
ARNEDILLO				
26007768	C.R.A.	941-39.42.53	ARNEDILLO C/Joaquín Velasco, S/N	cra.arnedillo@larioja.org
		941-39.60.78	ENCISO	cra.arnedillo.enciso@larioja.org
		941-40.71.98	HERCE	cra.arnedillo.prejano@larioja.org
		941-39.91.00	PRÉJANO	cra.arnedillo.herce@larioja.org
ARNEDO				
26000257	C.P. Antonio Delgado Calvete	941-38.13.56	Avenida Deportiva, 21	cp.delgadocalvete@larioja.org
26002898	C.P. La Estación	941-38.50.48	Avenida Reyes Católicos, 8	cp.estacion@larioja.org
26000269	C.P.C. Sagrado Corazón de Jesús	941-38.02.26	Avda. Reyes Católicos, 47	cc.scorazon.arnedo@larioja.org
26000270	I.E.S. Celso Díaz	941-38.33.12	Avenida Numancia, 5	ies.celsodiaz@larioja.org
26000282	I.E.S. Virgen de Víco	941-38.04.36	Avenida D. Eliseo Lerena, s/n	ies.virgenvico@larioja.org
26007793	Escuela de Música Agustín Ruíz	941-38.39.88	Carrera, 9	
26003568	C.E.P.A. de Arnedo	941-38.23.45	Avenida Reyes Católicos. 8	cea.arnedo@larioja.org

C.R.A.: Colegio Rural Agrupado C.P.: Colegio Público I.E.S.: Instituto de Educación Secundaria C.E.P.A.: Centro de Educación de Personas Adultas C.P.C.: Centro Privado Concertado

Centros Educativos de La Rioja por localidades. Datos generales.				
CÓDIGO	CENTROS	TELÉFONO	DIRECCIÓN	CORREO-@
AUSEJO				
26007756	C.R.A.	941-43.00.42	AUSEJO C/Camino Cementerio, 2	cra.ausejo@larioja.org
		941-16.52.14	ALCANADRE	
		941-43.82.73	CORERA	
		941-48.00.01	GALILEA	
		941-15.20.63	TUDELILLA	
		941-15.91.30	EL VILLAR DE ARNEDO	
AUTOL				
26000312	C.P. Villa de Autol	941-39.01.18	Donantes de Sangre, 2	cp.villadeautol@larioja.org
26003623	S.I.E.S	941-39.07.23	Donantes de Sangre, 2	ses.autol@larioja.org
26007884	Escuela de Música Maestro Pinilla	649235914	Plaza del Moral, 14	
BADARÁN				
26003477	C.R.A.	941-36.73.23	BADARÁN C/Los Hoyos, s/n	cra.badaran@larioja.org
		941-41.80.40	ANGUIANO	cra.badaran.anguiano@larioja.org
		941-37.47.91	BOBADILLA	cra.badaran.bobadilla@larioja.org
		941-37.32.26	SAN MILLÁN DE LA COGOLLA	cra.badaran.sanmillan@larioja.org
		941-37.81.01	VINIEGRA DE ABAJO	cra.badaran.viniegra@larioja.org
BAÑOS DE RÍO TOBÍA				
26000373	C.P. San Pelayo	941-37.41.78	M. Martínez Somalo, s/n	cp.sanpelayo@larioja.org
26003660	S.I.E.S	941-37.48.80	M. Martínez Somalo, s/n	ses.banos@larioja.org
CALAHORRA				
26002977	C.P. Ángel Oliván	941-13.21.89	Plaza Eras, s/n	cp.aolivan@larioja.org
26000464	C.P. Aurelio Prudencio	941-13.37.52	Carretera Murillo	cp.aureliop@larioja.org
26002989	C.P. Quintiliano	941-13.31.11	Antonio Machado, 1	cp.quintiliano@larioja.org
26000506	C.P.C. La Milagrosa	941-13.29.01	Avda. de Numancia, 35	cc.milagrosa@larioja.org
26000592	C.P.C San Agustín	941-13.22.58	Avda. de la Estación, 9	cc.sagustin@larioja.org
26000476	C.P.C. San Andrés	941-13.04.80	San Andrés, 55	cc.sanandres@larioja.org
26000488	C.P.C. Santa Teresa	941-14.53.10	Mediavilla, 2	cc.steresa@larioja.org
26000579	I.E.S. Marco Fabio Quintiliano	941-13.03.50	Basconia, s/n	ies.quintiliano@larioja.org
26000543	I.E.S. Valle del Cidacos	941-13.14.87	Basconia, s/n	ies.vallecidacos@larioja.org
26000555	C.P.C.F.P La Planilla	941-13.16.43	Avda. de los Angeles, s/n	efa.laplanilla@larioja.org
26003301	C.E.P.A. San Francisco	941-13.27.74	Rasillo San Francisco	cea.sanfrancisco@larioja.org
26007859	Escuela de Música Maestro Arroyo	941-13.05.54	Rasillo San Francisco s/n	
26003076	Conservatorio Elemental de Música	941-13.02.36	Carretil, s/n	conservatorio.calahorra@larioja.org
26003313	E.O. Idiomas	941-14.68.19	Basconia, s/n	eoi.calahorra@larioja.org
CASALARREINA				
26003489	C.R.A.	941-32.44.13	CASALARREINA C/Escuelas, s/n	cra.casalarreina@larioja.org
		941.30.26.97	ANGUCIANA	
		941.30.16.32	CUZCURRITA	
CASTAÑARES DE RIOJA				
26003490	C.R.A.	941-30.01.76	CASTAÑARES- Miguel Villanueva, 39	cra.castanares@larioja.org
		941-42.67.38	SANTURDE DE RIOJA	

C.R.A.: Colegio Rural Agrupado C.P.: Colegio Público C.P.C.: Centro Privado Concertado I.E.S.: Instituto de Educación Secundaria C.E.P.A.: Centro de Educación de Personas Adultas
S.I.E.S.: Sección de Instituto de Secundaria C.P.C.F.P.: Centro Privado Concertado de Formación Profesional E.O.: Escuela Oficial

Centros Educativos de La Rioja por localidades. Datos generales.				
CÓDIGO	CENTROS	TELÉFONO	DIRECCIÓN	CORREO-@
CENICERO				
26000661	C.P. Gregoria Artacho	941-45.42.88	Los Arrañales, 1	cp.gartacho@larioja.org
CERVERA DEL RÍO ALHAMA				
26003428	C.R.A. Alhama	941-19.81.56	CERVERA R.A. C/San Miguel, s/n	cra.alhama@larioja.org
		941-19.71-21	AGUILAR DEL RÍO ALHAMA	
		941-17.71.99	CABRETÓN	
		941-19.89.67	VALVERDE	
26003635	S.I.E.S	941-19.87.48	CERVERA R.A. C/San Miguel, s/n	ses.cervera@larioja.org
EZCARAY				
26003532	C.P. San Lorenzo	941-35.42.68	Eliseo Cadarso, 1	cp.sanlorenzo@larioja.org
FUENMAYOR				
26000919	C.P. Cervantes	941-45.00.97	Donantes de Sangre, s/n	cp.cervantes@larioja.org
26003581	I.E.S. Francisco Tomás y Valiente	941-45.10.20	Avenida Príncipe de Asturias, 5	ies.ftomasyv@larioja.org
HARO				
26002588	C.P. Nuestra Señora de la Vega	941-31.07.64	Gonzalo de Berceo, s/n	cp.lavega@larioja.org
26000971	C.P. San Felices de Bilibio	941-31.10.89	Avenida de La Rioja, 2	cp.sanfelices@larioja.org
26000993	C.P.C. Sagrado Corazón	941-30.30.30	Bretón de los Herreros, 31	cc.scorazon.haro@larioja.org
26002709	I.E.S. M. Bartolomé Cossio	941-31.06.94	Plaza M. Bartolomé Cossio, 6	ies.cossio@larioja.org
26001018	I.E.S. Marqués de la Ensenada	941-31.08.14	El Mazo, 11	ies.mensenada@larioja.org
26007847	Escuela de Música Hareense	941-30.35.92	Tenerías s/n	
26003520	Conservatorio Elemental de Música	941-30.39.76	Virgen de la Vega, 36	conservatorio.haro@larioja.org
IGEA				
26003416	C.R.A.	941-19.40.14	IGEA C/Mayor, 201	cra.igea@larioja.org
		941-19.61.50	CORNAGO	cra.cornago@larioja.org
		941-39.81.51	GRÁVALOS	cra.gravalos@larioja.org
		941-17.56.74	RINCÓN DE OLIVEDO	cra.rincon@larioja.org
LARDERO				
26001122	C.P. Eduardo González Gallarza	941-44.81.66	Avenida San Marcial, 3	cp.eggallarza.lardero@larioja.org
26001134	I.E.S. La Laboral	941-44.96.52	Apdo. 1.165	ies.laboral@larioja.org
LOGROÑO				
26001213	C.P. Bretón de los Herreros	941-23.84.22	Villamediana, 30	cp.breton@larioja.org
26002795	C.P. Caballero de la Rosa	941-23.63.73	Madre de Dios, 51	cp.caballero@larioja.org
26002761	C.P. Doctor Castroviejo	941-22.33.06	Duques de Nájera, 113	cp.dcastroviejo@larioja.org
26002850	C.P. Duquesa de la Victoria	941-24.90.00	Duquesa de la Victoria, 64	cp.duquesa@larioja.org
26003064	C.P. Escultor Vicente Ochoa	941-22.70.05	Poniente, 19	cp.vicenteochoa@larioja.org
26002953	C.P.C.Alcaste	941-25.77.62	Ctra. Laguardia, km. 1	cc.alcaste@larioja.org

C.P.: Colegio Público C.R.A.: Centro Rural Agrupado S.I.E.S.: Sección de Instituto de Secundaria I.E.S.: Instituto de Educación Secundaria C.P.C.: Centro Privado Concertado

Centros Educativos de La Rioja por localidades. Datos generales.

CÓDIGO	CENTROS	TELÉFONO	DIRECCIÓN	CORREO-@
26003441	I.E.S.Batalla de Clavijo	941-20.41.69	General Urrutia, 34	ies.batalla@larioja.org
26001638	I.E.S.Comercio	941-23.39.80	Paseo del Prior, 97	ies.comercio@larioja.org
26001444	C.P.C. Compañía de María	941-24.11.00	Capitán Gaona, 2	cc.cmaria@larioja.org
26001341	C.P.C.Divino Maestro	941-25.54.54	Avda. Club Deportivo, 25	cc.dmaestro@larioja.org
26003088	I.E.S.Duques de Nájera	941-20.97.22	Duques de Nájera, 100	ies.duques@larioja.org
26001420	C.P.C.Escuelas Pías	941-24.41.00	Doce Ligero, 2	cc.escolapios@larioja.org
26002862	I.E.S.Escultor Daniel	941-20.06.11	Gonzalo de Berceo, 49	ies.edaniel@larioja.org
26002990	C.P. General Espartero	941-23.68.07	Avda. España, s/n	cp.gespartero@larioja.org
26001237	C.P. Gonzalo de Berceo	941-50.04.23	Estambreira, 28	cp.gberceo@larioja.org
26001559	I.E.S.Hermanos D'Elhuyar	941-23.11.86	Albia de Castro, s/n	ies.hdelhuyar@larioja.org
26001456	C.P.C.Inmaculado Corazón de María	941-24.08.30	General Vara de Rey, 76	cc.escolapias@larioja.org
26001596	I.E.S.Inventor Cosme García	941-28.79.32	Avda. República Argentina, 68	ies.cosme@larioja.org
26001262	C.P. Juan Yagüe	941-22.34.83	Alemania, 19	cp.yague@larioja.org
26003210	C.P. Las Gaunas	941-25.39.90	República Argentina, 62 y Chile, 42	cp.lasgaunas@larioja.org
26001377	C.P.C.E.E.Los Ángeles	941-23.10.48	Luis de Ulloa, 24	cee.losangeles@larioja.org
26001328	C.P.C.Los Boscos	941-24.01.71	Música, 9	cc.losboscos@larioja.org
26001626	C.P. Madre de Dios	941-24.09.72	Cantabria, s/n	cp.madredios@larioja.org
26002734	C.P.Milenario de la Lengua	941-22.36.59	Ramírez de Velasco, s/n	cp.milenario@larioja.org
26001249	C.P.Navarrete el Mudo	941-22.41.85	General Urrutia, 8	cp.navarrete@larioja.org
26001468	C.P.C.Nuestra Sra del Buen Consejo	941-23.50.22	Vara de Rey, 35	cc.agustinas@larioja.org
26002771	C.P.Obispo Blanco Nájera	941-24.05.61	Duquesa de la Victoria, s/n	cp.obispobn@larioja.org
26001471	C.P.C. P. Concepción y Sta.Mª Micaela	941-25.56.22	Juan XXIII, 10	cc.adoratrices@larioja.org
26001331	C.P.C.Paula Montal	941 -22.17.92	Paula Montalt, 1	cc.pmontalt@larioja.org
26001560	I.E.S. Práxedes Mateo Sagasta	941-25.65.00	Glorieta Dr. Zubía, s/n	ies.sagasta@larioja.org
26001353	C.P.C.Rey Pastor	941-22.46.69	Vélez de Guevara, 6	cc.reypastor@larioja.org
26001419	C.P.C.Sagrado Corazón	941-22.17.00	Duques de Najera, 19	cc.jesuitas@larioja.org
26003052	C.P.San Francisco	941-25.06.86	Madre de Dios, 1	cp.sanfrancisco@larioja.org
26001432	C.P.C. San José	941-23.30.11	Calleja Vieja S/N	cc.sanjose@larioja.org
26001250	C.P. San Pío X	941-23.22.09	Río Alhama, 1	cp.sanpiox@larioja.org

C.P.: Colegio Público I.E.S.: Instituto de Educación Secundaria C.P.C.: Centro Privado Concertado

Centros Educativos de La Rioja por localidades. Datos generales.				
CÓDIGO	CENTROS	TELÉFONO	DIRECCIÓN	CORREO-@
26001584	C.P.C.Santa María	941-23.28.11	Puente Madre, 2	cc.santamaria@larioja.org
26001501	C.P.C.Seminario La Inmaculada	941-23.12.98	Avda. de la Paz, 100	cc.omim@larioja.org
26001481	C.P.C.Salesianos Domingo Savio	941-22.27.00	Camino de San Adrián, 22	seminario.sdsavio@larioja.org
26007781	C.P.Siete Infantes de Lara	941-50.50.21	Sancho el Mayor, s/n	cp.sieteinfantes@larioja.org
26003209	I.E.S.Tomás Mingot	941-51.02.28	Siete Infantes de Lara, 3	ies.tmingot@larioja.org
26001717	C.P. Varía	941-23.41.55	Las Torrecillas, s/n	cp.varia@larioja.org
26003003	C.P.Vélez de Guevara	941-22.22.86	Vélez de Guevara, 33	cp.velezg@larioja.org
26001201	C.P.Vuelo Madrid Manila	941-24.06.30	Avda. República Argentina, 54	cp.vuelomm@larioja.org
26002849	C.E.E.E. Marqués de Vallejo	941-22.21.19	Ctra. de Burgos, Km 4	cee.mvallejo@larioja.org
26002886	C.P.E.I. Arlequín	941-24.88.11	José M ^a Lope Toledo, 5	arlequinci@hotmail.com
26002928	Conservatorio P. de Música	941-29.12.79	Marqués de Murrieta, 76	conservatorio.logrono@larioja.org
26002941	C.E.P.A Plus Ultra	941-24.90.53	Avda. Lobete, 17	cea.plusultra@larioja.org
26007860	Escuela Municipal de Música	941-20.60.93	Once de Junio, 2	
26007835	Musicalia	941-20.03.57	Lardero, 12 bajo	
26003611	Piccolo y Saxo	941-20.27.62	Barrera, 18 bajo	
26003091	E.O.I. Fuero de Logroño	941-24.02.14	General Sanjurjo, 4	eoi.logrono@larioja.org
26007811	C.P.E.I.Pequelandia	941-58.65.00	Oeste 26-28 Bajo	pequelandia@reterioja.com
26007823	Entreviñas del Plano	941-25.77.62	Ctra. De Laguardia Km1	
26007872	C.P.E.I. El Parque	941-25.63.60	Madre de Dios, 16 bajo	ceelparque@telefonica.net
26007914	Escuela de Arte y Superior de Diseño	941-24.09.93	Avda. de la Paz, 9	info@easd-design.com
26007938	C.P.E.I. Chiquitines	627.37.05.14	Avda. Lope de Vega N°37 Bajo	chiquitines@hotmail.com
26007926	C.P.E.I. Ding Dong	941-22.02.65	Río Isla N°2	ding-dong@terra.es
26007941	C.P.E.I. Peter Pan	616.03.71.51	C/Medrano, 2 bis	
26001481	C.P.E.I. Salesianos Domingo Savio	941-22.27.00	Camino de San Adrián, 22	
26001432	C.P.E.I. San José	941-23.30.11	Calleja Vieja, S/N	cc.sanjose@larioja.org
26007963	C.P.E.I. Sol y Luna I	941-20.58.99	Avda. Club Deportivo, 54 bajo	raquelsolyluna@yahoo.es
26007951	C.P.E.I. Sol y Luna II	941-51.95.39	Rodejón, 34	raquelsolyluna@yahoo.es
MURILLO DE RÍO LEZA				
26001791	C.P. Don Eladio del Campo Iñiguez	941-43.21.38	Las Escuelas, 1	cp.eladiocampo@larioja.org
NÁJERA				
26001811	C.P. San Fernando	941-36.03.97	Paseo San Julián, 19	cp.sanfernando@larioja.org
26002825	C.P. Sancho III El Mayor	941-36.27.12	Carretera de Huércanos, 8	cp.sancho3@larioja.org
26001821	C.P.C. Nuestra Sñr de la Piedad	941-36.34.32	Ctra. Cantarranas, 9	cc.lapiedad@larioja.org
26001845	I.E.S. Esteban Manuel Villegas	941-36.32.97	Carretera de Huércanos, s/n	ies.villegas@larioja.org
26002710	I.E.S. Rey Don García	941-36.33.40	San Lázaro, s/n	ies.revdg@larioja.org
26003684	C.E.P.A. de Nájera	941-36.12.58	Paseo San Julián, 19	
NALDA				
26003465	C.R.A. Moncalvillo	941-44.75.14	NALDA C/Plaza de la Tela, s/n	cra.moncalvillo@larioja.org
		941-44.63.28	ENTRENA	cra.moncalvillo.entrena@larioja.org
		941-44.48.30	MEDRANO	cra.moncalvillo.medrano@larioja.org
		941-44.75.54	SORZANO	cra.moncalvillo.sorzano@larioja.org
		941-44.21.36	VIGUERA	cra.moncalvillo.viguera@larioja.org

C.P.: Colegio Público C.R.A.: Centro Rural Agrupado I.E.S.: Instituto de Educación Secundaria C.P.C.: Centro Privado Concertado C.P.E.PRE.: Centro Privado de Educación Preescolar C.E.E.E.: Colegio Específico de Educación Especial C.E.PRE.I.: Centro Privado de Educación Preescolar e Infantil E.O.I.: Escuela Oficial de Idiomas

Centros Educativos de La Rioja por localidades. Datos generales.				
CÓDIGO	CENTROS	TELÉFONO	DIRECCIÓN	CORREO-@
NAVARRETE				
26001894	C.P. Ntra. Sra. del Sagrario	941-44.02.73	Carretera Entrena, s/n	cp.nssagrario@larioja.org
ORTIGOSA DE CAMEROS				
26002801	Escuela Hogar Ntra. Sra. del Carmen	941-46.20.37	Cirujales, s/n	ehortigosa@larioja.org
QUEL				
26007771	C.P. Sáenz de Tejada	941-39.20.21	Avenida Ferrocarril, s/n	cp.saenztejada@larioja.org
PRADEJÓN				
26002023	C.P. José Ortega Valderrama	941-15.01.59	La Fuente, 23	cp.iortegav@larioja.org
26003647	S.I.E.S de Pradejón	941-15.05.66	La Fuente, 23	ses.pradeion@larioja.org
26007896	Escuela de Música Guillermo Miranda	630783972	Plaza de la Constitución, 1	
RINCÓN DE SOTO				
26002096	C.P. Eduardo González Gallarza	941-16.01.81	Avenida de La Rioja, 83	cp.eggallarza.rinconsoto@larioja.org
26003659	S.I.E.S de Rincón de Soto	941-16.01.81	Avenida de La Rioja, 83	ses.rinconsoto@larioja.org
STO. DOMINGO DE LA CALZADA				
26002199	C.P. Beato Jerónimo Hermosilla	941-34.25.03	Carretera de Gallinero, 3	cp.bjhermosilla@larioja.org
26002205	C.P.C.Sagrados Corazones	941-34.00.68	Cristo, 15	cc.scorazones@larioja.org
26002692	C.P.C. Menesiano	941-34.10.06	Ctra. de Ezcaray, s/n	cc.menesiano@larioja.org
26002837	I.E.S. Camino de Santiago	941-34.29.20	Mayor, 83	ies.csantiago@larioja.org
26002230	I.E.S. Valle del Oja	941-34.00.06	Carretera de Gallinero, s/n	ies.valleoia@larioja.org
26003556	C.E.P.A Rioja Alta	941-34.09.76	Carretera de Gallinero, 3	cea.riojaalta@larioja.org
SAN VICENTE DE LA SONSIERRA				
26003374	C.R.A.ENTREVIÑAS	941-33.41.50	SAN VICENTE S.C/Del Remedio, s/n	cra.sanvicente@larioja.org
		941-30.80.88	ÁBALOS	
		941-32.22.01	BRIONES	
		941-45.72.27	SAN ASENSIO	
TORRECILLA				
26003386	C.R.A. CAMEROS NUEVO	941-46.01.26	TORRECILLA EN C. C/Ctra. Logroño	cra.cameros@larioja.org
		941-46.80.50	VILLOSLADA DE CAMEROS	
		941-46.21.88	ORTIGOSA DE CAMEROS	
URUÑUELA				
26003398	C.R.A. CUENCA DEL NAJERILLA	941-41.70.68	URUÑUELA C/Avda. Juan Carlos I	cra.najerilla@larioja.org
		941-41.60.43	ALESANCO	cra.alesanco@larioja.org
		941-36.11.89	ARENZANA DE ABAJO	cra.arenzana@larioja.org
		941-36.23.07	CAMPROVÍN	cra.camprovin@larioja.org
		941-41.78.58	HORMILLA	cra.hormilla@larioja.org
		941-41.71.06	HUÉRCANOS	cra.huercanos@larioja.org
		941-36.25.56	TRICIO	cra.tricio@larioja.org
VILLAMEDIANA DE IREGUA				
26002473	C.P. Gonzalo de Berceo	941-43.59.20	Albina Balda, s/n	cp.gberceo.villamediana@larioja.org

C.R.A.: Colegio Rural Agrupado C.P.: Colegio Público C.P.C.: Centro Privado Concertado I.E.S.: Instituto de Educación Secundaria C.E.P.A.: Centro de Educación de Personas Adultas
S.I.E.S.:Sección de Instituto de Secundaria

CENTROS EDUCATIVOS DE LA RIOJA POR LOCALIDADES. NÚMERO DE ALUMNOS

CÓDIGO	CENTROS	LOCALIDAD	Nº ALUMNOS
26007744	C.R.A. Las Cuatro Villas	AGONCILLO	162
26000063	San Prudencio	ALBELDA	289
26000087	D ^a Avelina Cortazar	ALBERITE	246
27007902	Escuela de Música	ALDEANUEVA DE EBRO	70
26000105	Jose Luis Arrese	ALDEANUEVA DE EBRO	322
26000154	Amor Misericordioso	ALFARO	344
26003571	C.E. Adultos	ALFARO	223
26007801	Escuela de Música Marqués de Orovio	ALFARO	185
26003507	Gonzalo de Berceo	ALFARO	663
26003040	La Salle-El Pilar	ALFARO	343
26000130	Obispo Ezequiel Moreno	ALFARO	310
26007768	C.R.A. de Arnedillo	ARNEDILLO	77
26000257	Antonio Delgado Calvete	ARNEDO	446
26003568	C.E. Adultos	ARNEDO	175
26000270	Celso Díaz	ARNEDO	550
26007793	Escuela de Música Agustín Ruíz	ARNEDO	216
26002898	La Estación	ARNEDO	466
26000269	Sagrado Corazón de Jesús	ARNEDO	637
26000282	Virgen de Vico	ARNEDO	320
26007756	C.R.A. de Ausejo	AUSEJO	243
26007884	Escuela de Música Maestro Pinilla	AUTOL	63
26003623	Sección de Autol	AUTOL	65
26000312	Villa de Autol	AUTOL	375
26003477	C.R.A. de Badarán	BADARAN	86
26000373	San Pelayo	BAÑOS DE RÍO TOBÍA	123
26003660	Sección de Baños de Río Tobía	BAÑOS DE RÍO TOBÍA	47
26002977	Ángel Oliván	CALAHORRA	223
26000464	Aurelio Prudencio	CALAHORRA	447
26003301	C.E. Adultos. San Francisco	CALAHORRA	301
26003076	Conservatorio Elemental de Música	CALAHORRA	250
26007859	Escuela de Música Maestro Arroyo	CALAHORRA	346
26003313	Escuela Oficial de Idiomas	CALAHORRA	481
26000506	La Milagrosa	CALAHORRA	234
26000555	La Planilla	CALAHORRA	117
26000579	Marco Fabio Quintiliano	CALAHORRA	514
26002989	Quintiliano	CALAHORRA	336
26000592	San Agustín	CALAHORRA	453
26000476	San Andrés	CALAHORRA	210
26000488	Santa Teresa	CALAHORRA	792

CENTROS EDUCATIVOS DE LA RIOJA POR LOCALIDADES. NÚMERO DE ALUMNOS

CÓDIGO	CENTROS	LOCALIDAD	Nº ALUMNOS
26000543	Valle del Cidacos	CALAHORRA	996
26003489	C.R.A. de Casalarreina	CASALAREINA	206
26003490	C.R.A. de Castañares de Rioja	CASTAÑARES	44
26000661	Gregoria Artacho	CENICERO	136
26003428	C.R.A. "Alhama"	CERVERA R.A.	196
26003635	Sección de Cervera del Río Alhama	CERVERA R.A.	121
26003532	San Lorenzo	EZCARAY	196
26000919	Cervantes	FUENMAYOR	295
26003581	Francisco Tomás y Valiente	FUENMAYOR	318
26003520	Conservatorio Elemental de Música	HARO	130
26007847	Escuela de Música Hareense	HARO	60
26002709	Manuel Bartolomé Cossío	HARO	437
26001018	Marqués de la Ensenada	HARO	309
26002588	Nuestra Señora de la Vega	HARO	663
26000993	Sagrado Corazón	HARO	345
26000971	San Felices de Bilbibio	HARO	243
26003416	C.R.A. de Igea	IGEA	122
26001122	Eduardo González Gallarza	LARDERO	567
26001134	La Laboral	LARDERO	1.255
26002953	Alcaste	LOGROÑO	614
26002886	Arlequín	LOGROÑO	120
26003441	Batalla de Clavijo	LOGROÑO	738
26001213	Bretón de los Herreros	LOGROÑO	475
26002795	Caballero de la Rosa	LOGROÑO	274
26007938	Chiquitines	LOGROÑO	53
26001638	Comercio	LOGROÑO	963
26001444	Compañía de María	LOGROÑO	897
26002928	Conservatorio Profesional de Música	LOGROÑO	499
26007926	Ding Dong	LOGROÑO	57
26001341	Divino Maestro	LOGROÑO	340
26002761	Doctor Castroviejo	LOGROÑO	556
26003088	Duques de Nájera	LOGROÑO	805
26002850	Duquesa de la Victoria	LOGROÑO	675

CENTROS EDUCATIVOS DE LA RIOJA POR LOCALIDADES. NÚMERO DE ALUMNOS

CÓDIGO	CENTROS	LOCALIDAD	Nº ALUMNOS
26007872	El Parque	LOGROÑO	41
26007823	Entreviñas del Plano	LOGROÑO	71
26007914	Escuela de Arte y Superior de Diseño	LOGROÑO	274
26007860	Escuela Municipal de Música	LOGROÑO	835
26003091	Escuela Oficial de Idiomas	LOGROÑO	2.925
26001420	Escuelas Pías	LOGROÑO	941
26002862	Escultor Daniel	LOGROÑO	462
26003064	Escultor Vicente Ochoa	LOGROÑO	497
26002990	General Espartero	LOGROÑO	224
26001237	Gonzalo de Berceo	LOGROÑO	253
26001559	Hermanos D'Elhuyar	LOGROÑO	565
26001456	Inmaculado Corazón de María	LOGROÑO	849
26001596	Inventor Cosme García	LOGROÑO	1.064
26001262	Juan Yagüe	LOGROÑO	436
26003210	Las Gaunas	LOGROÑO	679
26001377	Los Ángeles	LOGROÑO	40
26001328	Los Boscos	LOGROÑO	534
26001626	Madre de Dios	LOGROÑO	428
26002849	Marqués de Vallejo	LOGROÑO	86
26002734	Milenario de la Lengua Castellana	LOGROÑO	253
26007835	Musicalia	LOGROÑO	170
26001249	Navarrete el Mudo	LOGROÑO	429
26001468	Nuestra Sra del Buen Consejo	LOGROÑO	1.160
26002771	Obispo Blanco Nájera	LOGROÑO	291
26001471	P. Concepción y Sta. Mª Micaela	LOGROÑO	600
26001331	Paula Montal	LOGROÑO	498
26007811	Pequelandia	LOGROÑO	113
26007941	Peter Pan	LOGROÑO	44
26003611	Piccolo y Saxo	LOGROÑO	564
26002941	Plus Ultra	LOGROÑO	1.086
26001560	Práxedes Mateo Sagasta	LOGROÑO	1.270
26001353	Rey Pastor	LOGROÑO	684
26001419	Sagrado Corazón	LOGROÑO	1.743
26003052	San Francisco	LOGROÑO	210
26001432	San José	LOGROÑO	1.232
26001250	San Pío X	LOGROÑO	275

CENTROS EDUCATIVOS DE LA RIOJA POR LOCALIDADES. NÚMERO DE ALUMNOS

CÓDIGO	CENTROS	LOCALIDAD	Nº ALUMNOS
26001584	Santa María	LOGROÑO	467
26001501	Seminario La Inmaculada	LOGROÑO	76
26001481	Salesianos Domingo Savio	LOGROÑO	177
26007781	Siete Infantes de Lara	LOGROÑO	473
26007963	Sol y Luna I	LOGROÑO	35
26007951	Sol y Luna II	LOGROÑO	21
26003209	Tomás Mingot	LOGROÑO	636
26001717	Varia	LOGROÑO	214
26003003	Vélez de Guevara	LOGROÑO	219
26001201	Vuelo Madrid Manila	LOGROÑO	546
26001791	Don Eladio del Campo Iñiguez	MURILLO DE RÍO LEZA	202
26003465	C.R.A "Moncalvillo"	NALDA	180
26001821	Nuestra Señora de la Piedad	NÁJERA	250
26001845	Esteban Manuel Villegas	NÁJERA	336
26003684	C.E. Adultos	NÁJERA	124
26002710	Rey Don García	NÁJERA	370
26001811	San Fernando	NÁJERA	195
26002825	Sancho III El Mayor	NÁJERA	427
26001894	Ntra. Sra. del Sagrario	NAVARRETE	303
26002023	José Ortega Valderrama	PRADEJÓN	348
26003647	Sección de Pradejón	PRADEJÓN	87
26007896	Escuela de Música Guillermo Miranda	PRADEJÓN	59
26007771	Sáenz de Tejada	QUEL	138
26002096	Eduardo González Gallarza	RINCÓN DE SOTO	357
26003659	Sección de Rincón de Soto	RINCÓN DE SOTO	82
26002138	La Salle-La Estrella	SAN ASENSIO	63
26003374	C.R.A. "Entreviñas"	SAN VICENTE	222
26002837	Camino de Santiago	STO. DOMINGO DE LA CALZADA	124
26003556	C.E. Adultos Rioja Alta	STO. DOMINGO DE LA CALZADA	269
26002199	Beato Jerónimo Hermosilla	STO. DOMINGO DE LA CALZADA	444
26002692	Menesiano	STO. DOMINGO DE LA CALZADA	227
26002205	Sagrados Corazones	STO. DOMINGO DE LA CALZADA	214
26002230	Valle del Oja	STO. DOMINGO DE LA CALZADA	306
26003386	C.R.A. "Camereros Nuevo"	TORRECILLA EN CAMEROS	81
26003398	C.R.A. "Cuenca del Najerilla"	URUÑUELA	278
26002473	Gonzalo de Berceo	VILLAMEDIANA DE IREGUA	473

I
N
F
A
N
T
I
L
Y

P
R
I
M
A
R
I
A

INFANTIL, PRIMARIA y ED. ESPECIAL

COLEGIOS PÚBLICOS

LOGROÑO

CENTRO	UNIDADES EN FUNCIONAMIENTO				NÚMERO DE ALUMNOS EN 2º CICLO DE EDUCACIÓN INFANTIL, PRIMARIA Y EDUCACIÓN ESPECIAL																				TOTAL SUMA				
	Ed. Especial	2º Ciclo Infantil	Primaria	TOTAL	Ed. Especial	2º CICLO EDUCACIÓN INFANTIL						TOTAL	EDUCACIÓN PRIMARIA														TOTAL		
						1º		2º		3º			TOTAL	1º		2º		3º		4º		5º		6º					
							Int		Int		Int				Int		Int		Int		Int		Int					Int	
Bretón de los Herreros		7	12	19		50	1	50		75	2	175	3	48		52	2	50	2	50		49		51	1	300	5	475	8
Caballero de la Rosa		3	8	11		24	1	26		23	1	73	2	25	2	25	2	50	2	50	4	25	2	26	1	201	13	274	15
Doctor Castroviejo		9	13	22		75		75		76	1	226	1	50	2	50		51		51	1	49	3	79	1	330	7	556	8
Duquesa de la Victoria		9	18	27		75		74	1	74		223	1	74	2	77	1	75		75		74		77	1	452	4	675	5
Escultor Vicente Ochoa		7	13	20		73	1	50		51	1	174	2	73		50	1	50	1	50	2	50	1	50	4	323	9	497	11
Las Gaunas		9	18	27		75		76		76	2	227	2	74	1	76	1	75	4	75	1	75	2	77	2	452	11	679	13
General Espartero		3	6	9		24	3	25	2	25	2	74	7	25	2	26		24	1	25		24	1	26	1	150	5	224	12
Gonzalo de Berceo		4	6	10		50	1	25		25		100	1	25		26	1	25		26		26		25		153	1	253	2
Juan Yagüe		7	12	19		75		50	2	49	1	174	3	51	2	45	1	47	2	52	2	33		34	4	262	11	436	14
Madre de Dios		6	12	18		46		49	3	46	1	141	4	46	2	48	2	45	3	48	2	50	4	50	3	287	16	428	20
Marqués de Vallejo	18			18	86																								86
Milenario de la Lengua		4	6	10		25		26		50	2	101	2	25		25		26		25		26		25	2	152	2	253	4
Navarrete el Mudo		6	12	18		45		49		50		144		49	2	49		43	3	47	1	47	3	50	2	285	11	429	11
Obispo Blanco Nájera		6	7	13		35		50		44	1	129	1	34		27	1	24	1	26	1	25		26	3	162	6	291	7
San Francisco *		3	6	9		13		24		26		63		23		23	1	23	1	25	3	25	3	28		147	8	210	8
San Pío X		6	7	13		26		45	3	40	4	111	7	24	1	26	2	38	1	26		25		25		164	4	275	11
Siete Infantes		7	12	19		48		75	2	48	5	171	7	52	2	50	4	52		51	1	48	1	49	1	302	9	473	16
Varia		3	6	9		22		25		23		70		25	2	26	1	21	2	24		21	2	27	1	144	8	214	8
Vélez de Guevara		3	6	9		25		22	1	25		72	1	24	1	26		23	2	26	2	23	4	25		147	9	219	10
Vuelo Madrid Manila		6	16	22		50		50		49	1	149	1	48	2	51	2	74	2	76	3	73	1	75	2	397	12	546	13
Total	18	108	196	322	86	856	7	866	14	875	24	2.597	45	795	23	778	22	816	27	828	23	768	27	825	29	4.810	151	7.493	196

* Funcionan además, dos aulas de Inmersión Lingüística

INFANTIL, PRIMARIA y ED. ESPECIAL

COLEGIOS PÚBLICOS

PROVINCIA

NOMBRE DEL CENTRO	UNIDADES EN FUNCIONAMIENTO				NÚMERO DE ALUMNOS EN 2º CICLO DE EDUCACIÓN INFANTIL, PRIMARIA Y EDUCACIÓN ESPECIAL																		TOTAL SUMA	Alumnos de Ed. Secundaria												
	E. Especial	2º Ciclo Infantil	Primaria	E.S.O.	TOTAL	Educación Especial			TOTAL	EDUCACIÓN PRIMARIA												TOTAL		Int	Int	Int										
						2º CICLO DE ED. INFANTIL				1º						2º											3º									
						1º	2º	3º		1º	2º	3º	4º	5º	6º	1º	2º	3º	4º	5º	6º						1º	2º	3º							
BAÑOS DE RIO TOBIA San Pelayo		3	6		9					12		9		20		41		15		16		13	1	16	2	13	1	9	2	82	6	123	6			
CALAHORRA A.Oliván		3	6		9					25		25		25	1	75	1	24		25		25	3	23	1	26	2	25	1	148	7	223	8			
CALAHORRA A.Prudencio		6	12		18					48		46		50		144		50	2	51		50	1	51	1	48		53	5	303	9	447	9			
CALAHORRA Quintiliano	2	6	8		16	7	50	45	1	44	3	139	4	47	2	25	1	26	2	25	2	41	2	26	1	190	10	336	14							
CASALARREINA C.R.A.		5	10		15		23	26		22		71		22	1	29	2	16		19	4	28	1	21		135	8	206	8							
Anguciana		1	3		4		8	6		4		18		4		6		1		7	2	4		6		28	2	46	2							
Casalarreina		3	6		9		13	19		16		48		17	1	23	2	13		12	2	16	1	13		94	6	142	6							
Cuzcurrita		1	1		2		2	1		2		5		1				2				8		2		13		18								
CASTAÑARES C.R.A.		2	2		4		3	6		6		15		10		7		2		4		3	1	3		29	1	44	1							
Castañares		1	1		2		2	2		4		8		5		4		2		3		3	1	3		20	1	28	1							
Santurde		1	1		2		1	4		2		7		5		3				1						9		16								
CENICERO Gregoria Artacho		3	6		9		17	9		15		41		12		22	2	14	1	12	1	13	1	22	2	95	7	136	7							
CERVERA DEL R.A. C.R.A. Alhama		5	10		15		18	16		25		59		25		25		10		25	4	25	1	27	3	137	8	196	8							
Aguilar del R.A.		1	2		3		3	1		1		5		5		5		3		3		6		6		28	1	33	1							
Cabretón		1	1		2		1	1		2		4		2		2				1		3		1		9		13								
Cervera del R.A.		2	6		8		11	11		18		40		16		14		4		18	3	13	1	18	2	83	6	123	6							
Valverde		1	1		2		3	3		4		10		2		4		3		3	1	3		2		17	1	27	1							
EZCARAY San Lorenzo		3	6	2	11		18	22		11		51		18		17	2	24	1	19	1	15	1	16		109	5	160	5	18		18				
FUENMAYOR Cervantes		6	12		18		34	1	44		35		113	1	29		33	1	26	1	33		33	4	28	2	182	8	295	9						
HARO Ntra.Sra.De La Vega		9	18		27		73	65		76	1	214	1	78	6	71	2	77	2	80	4	69	4	74	3	449	21	663	22							
HARO San Felices de Bilbibio		3	7		10		25	25		26		76		26		25		27		38	3	25	1	26	1	167	5	243	5							
IGEA C.R.A.		3	7		10		12	12		16		40		12	1	16	1	7		15		11		21	1	82	3	122	3							
Cornago		1	1		2			1		3		4				3		1		2		2		4		12		16								
Grávalos		1	1		2		1	1		2		4				2						1		4		5		5								
Igea		1	2		3		4	2		5		11		3		4	1	5		6		3		5	1	26	2	37	2							
Rincón de Olivedo		1	3		4		7	9		8		24		9	1	9		1		7		5		8		39	1	63	1							
LARDERO Eduardo González Gallarza		11	16		27		80	1	89	1	69		238	2	60	2	62	3	64	2	51	1	48		44	5	329	13	567	15						
MURILLO DE R. L. Don Eladio del Campo Íñiguez		3	6	2	11		26	1	17		14	2	57	3	18		26	1	14	1	16	3	17	2	19	1	110	8	167	11	24		11			

NOMBRE DEL CENTRO	UNIDADES EN FUNCIONAMIENTO				NÚMERO DE ALUMNOS EN 2º CICLO DE EDUCACIÓN INFANTIL, PRIMARIA Y EDUCACIÓN ESPECIAL																		TOTAL SUMA	Alumnos de Ed. Secundaria										
	E. Especial	2º Ciclo Infantil	Primaria	E.S.O.	TOTAL	Educación Especial						EDUCACIÓN PRIMARIA												TOTAL	TOTAL SUMA	1º		2º						
						2º CICLO DE ED. INFANTIL		TOTAL							TOTAL	TOTAL SUMA	1º	2º																
						1º	2º		3º	1º	2º	3º	4º	5º					6º	1º	2º													
Int	Int	Int	Int	Int	Int	Int	Int	Int	Int	Int	Int	Int	Int	Int	Int	Int	Int	Int	Int	Int	Int	Int												
NÁJERA San Fernando	3	6		9	24	1	24	2	20	68	3	22		24	2	21		14		22		24		127	2	195	5							
NÁJERA Sancho III el Mayor	6	13		19	50	1	47	3	38	135	6	48	2	58	2	39	2	50	1	48		49	1	292	8	427	14							
NALDA C.R.A. Moncalvillo	6	9		15	27		22		23	72	1	21		11	1	25		16	1	21		14	1	108	3	180	4							
Entrena	3	3		6	14		11		14	39	1	7		2		12		10	1	10		10		51	1	90	2							
Medrano	1	1		2	3		3		1	7		2		1		1				2		2		6		13								
Nalda	1	3		4	6		4		7	17		8		6	1	8		2		6		2	1	32	2	49	2							
Sorzano				1	1					1		2				2				2				6		7								
Viguera	1	1		2	3		4		1	8		2		2		2		4		3				13		21								
NAVARRETE Nuestra Señora del Sagrario	6	11		17	38		43		34	115		28	1	22	1	39		30	1	37	2	32		188	5	303	5							
PRADEJÓN José Ortega Valderrama	7	11		18	40		54		31	125	1	21		53	2	36	1	44		30	1	39	1	223	5	348	6							
QUEL Sáenz de Tejada	3	6		9	12		16		21	49		12		15		21		11		13		17	1	89	1	138	1							
RINCÓN DE SOTO Eduardo González Gallarza	6	12		18	37		40	1	47	124	1	42		34	1	45	1	36	2	37	1	39	1	233	6	357	7							
SANTO DOMINGO Beato Jerónimo Hermosilla	1	7	12	20	2	41	1	57	4	145	6	48		50		53	1	45	2	52	2	49	1	297	6	444	12							
SAN VICENTE DE LA SON. C.R.A. Entreviñas	6	11		17	20		22		22	64		24		27		25		30	3	24	2	28	1	158	6	222	6							
Ábalos	1	1		2	1		1		3	5		1		4				4	1	2		1		12	1	17	1							
Briones	1	2		3	5		4		3	12		5		3		4		6	2	2		7		27	2	39	2							
San Asensio	2	4		6	10		8		9	27		7		9		9		9		8	1	11	1	53	2	80	2							
San Vicente	2	4		6	4		9		7	20		11		11		12		11		12	1	9		66	1	86	1							
TORRECILLA C.R.A. Cameros Nuevo	3	4		7	8		6		6	20		9		7		10		8		9	3	8	1	51	4	71	4	8	2					
Ortigosa	1	2		3	1		1		1	2		4		6		7		5		3		4		29		31		8	2					
Torrecilla	1	1		2	4		3		3	10		1				2		2		5	3	3		13	3	23	3							
Villoslada	1	1		2	3		3		2	8		4		1		1		1		1		1	1	9	1	17	1							
URUÑUELA C.R.A. Cuenca del Najerilla	7	15		22	26		31	1	32	89	1	29	1	36	2	33		31		26		34	1	189	4	278	5							
Alesanco	1	3		4	6		7		3	16		5		4		4		4		7		8	1	32	1	48	1							
Arenzana de Abajo	1	1		2	1		2		4	7		2		3		4		4		2		3		14		21								
Camprovín	1	1		2	1		1		1	2		1		2		1		1		1		1		6		6								
Hormilla	1	2		3	3		4		3	10		5		4		3		4		4		4	1	21		31								
Huércanos	1	3		4	4		6	1	10	20	1	4	1	11	2	6		7		7		6		41	3	61	4							
Tricio	1	1		2	4		4		3	8		2		4		3				1		5		15		23								
Uruñuela	2	4		6	8		11		9	28		10		8		16		11		5		10		60		88								
VILLAMEDIANA Gonzalo de Berceo	9	12		21	66	1	58	2	74	198	4	44	1	50		48		49	4	38		46	3	275	8	473	12							
TOTAL	4	198	360	7	569	13	1.182	8	1.216	16	1.186	17	3.584	41	1.129	24	1.181	38	1.080	29	1.139	49	1.074	38	1.123	47	6.726	225	10.323	266	94	2	50	2

INFANTIL, PRIMARIA y ED. ESPECIAL

CENTROS PRIVADOS

LOGROÑO

NOMBRE DEL CENTRO	UNIDADES EN FUNCIONAMIENTO				NÚMERO DE ALUMNOS EN 2º CICLO DE EDUCACIÓN INFANTIL, PRIMARIA y EDUCACIÓN ESPECIAL																	TOTAL SUMA							
	Ed. Especial	2º Ciclo Infantil	Primaria	TOTAL	Educación Especial	2º CICLO ED. INFANTIL				TOTAL	EDUCACIÓN PRIMARIA													TOTAL					
						1º		2º			3º		1º		2º		3º		4º		5º				6º				
						Int		Int			Int		Int		Int		Int		Int		Int					Int		Int	
Alcaste		6	12	18		54	56	56	1	166	1	52	53	56	50	43	44	1	298	1	464	2							
Los Boscos		4	9	13		25	51	26		102		27	52	2	48	1	49	1	28		230	5	332	5					
C.E.E. Los Ángeles	7			7	40																		40						
Compañía de María		9	16	25		77	78	75		230		64	76	51	74	1	73	5	50	3	388	9	618	9					
Divino Maestro		3	6	9		25	27	26		78		26	1	27	26	27	29	1	26		161	2	239	2					
Escuelas Pías *		6	19	25		52	54	53		159		75	81	1	76	78	78	1	85	2	473	4	632	4					
Inmaculado Corazón de María		7	15	22		80	1	54	1	54		188	2	82	1	58	1	56	1	80	54	1	79	2	409	6	597	8	
Nuestra Sra. del Buen Consejo		9	18	27		80	80	79		239		78	80	81	1	76	78	82			475	1	714	1					
Paula Montal		3	6	9		25	27	1	27	1	79	2	27	29	24	26	27	29			162		241	2					
Purísima Concepción		6	9	15		50	2	52	2	52		154	4	49	1	49	1	51	26	2	27	2	26	3	228	9	382	13	
Rey Pastor		6	12	18		50	1	49	50		149	1	51	50	1	52	49	1	54	51		307	2	456	3				
Sagrado Corazón		9	21	30		79	79	1	80		238	1	100	1	102	1	80	1	81	2	79	1	101	1	543	7	781	8	
Salesianos Domingo Savio		3		3		27	25	10		62														62					
San José		13	18	31		104	109	126	1	339	1	84	83	80	1	84	1	79	1	81		491	3	830	4				
Seminario la Inmaculada		3		3		25	27	24		76														76					
TOTAL	7	87	161	255	40	753	4	768	5	738	3	2.259	12	715	4	740	7	681	5	677	8	670	13	682	12	4.165	49	6.464	61

* Funciona además, un aula de Inmersión Lingüística

1^{er} CICLO EDUCACIÓN INFANTIL

CENTROS PRIVADOS

LOGROÑO

NOMBRE DEL CENTRO	UNIDADES EN FUNCIONAMIENTO	EDUCACIÓN INFANTIL 0 A 3 AÑOS Nº de alumnos
Arlequín	8	120
Chiquitines	4	53
Ding-Dong	6	57
El Parque	4	41
Entreviñas del Plano	4	71
Pequelandia	6	113
Peter Pan	3	44
Salesianos Domingo Savio	3	38
San José	5	49
Sol y Luna I	4	35
Sol y Luna II	3	21
TOTAL	50	642

INFANTIL, PRIMARIA y ED. ESPECIAL

CENTROS PRIVADOS

PROVINCIA

NOMBRE DEL CENTRO	UNIDADES EN FUNCIONAMIENTO			NÚMERO DE ALUMNOS EN 2º CICLO DE EDUCACIÓN INFANTIL, PRIMARIA y EDUCACIÓN ESPECIAL																		TOTAL SUMA					
	2º Ciclo Infantil	Primaria	TOTAL	2º CICLO ED. INFANTIL						TOTAL	EDUCACIÓN PRIMARIA													TOTAL			
				1º		2º		3º			1º		2º		3º		4º		5º		6º						
				Ext	Int	Ext	Int	Ext	Int		Ext	Int	Ext	Int	Ext	Int	Ext	Int	Ext	Int	Ext				Int		
Alfaro "Amor Misericordioso"	4	7	11	26	3	27	38		91	3	24	1	23	2	16		24		25	1	33		145	4	236	7	
Alfaro "La Salle-El Pilar"	4	6	10	27		41	26	1	94	1	23		23		26	1	26	1	26	1	27	5	151	8	245	9	
Arnedo "Sagrado Corazón de Jesús"	6	12	18	51		50	39	1	140	1	51		49		52		53		51	1	45		301	1	441	2	
Calahorra "La Milagrosa"	3	6	9	26	1	27	28	1	81	2	25	1	26		25		25	1	25		27		153	2	234	4	
Calahorra "San Agustín"	5	6	11	47		48	1	26	121	1	25		23		28		26		25	3	28		155	3	276	4	
Calahorra "San Andrés"	3	6	9	20		26	24	1	70	1	23		20	3	21	1	24	3	24	3	28	6	140	16	210	17	
Calahorra "Santa Teresa"	7	12	19	51		52	71	1	174	1	50		49		47	1	53		51		52	3	302	4	476	5	
Haro "Sagrado Corazón"	3	6	9	25		25	26		76		26		28		27		27		26		29		163		239		
Nájera "Nra. Sra. de la Piedad"	3	6	9	23		19	27	1	69	1	23		30		31	2	22		20		22		148	2	217	3	
Sto. Domingo "Sagrados Corazones"	3	6	9	24		24	22		70		22		23	1	27		25		25	1	22		144	2	214	2	
TOTAL	41	73	114	320	4	339	1	327	6	986	11	292	2	294	6	300	5	305	5	298	10	313	14	1.802	42	2788	53

RESUMEN TOTAL
INFANTIL, PRIMARIA y ED. ESPECIAL

POR COMARCAS

COMARCA DE ALFARO

PUEBLOS Y CENTROS QUE LA COMPONEN

COLEGIOS PÚBLICOS

ALDEANUEVA DE EBRO-C.P.”José Luis Arrese”

ALFARO- C.P.”Obispo Ezequiel Moreno”

CERVERA DEL RÍO ALHAMA C.R.A. “Alhama”
Aguilar del Río Alhama
Cabretón
Cervera del Río Alhama
Valverde

IGEA C.R.A.
Cornago
Grávalos
Igea
Rincón de Olivedo

RINCÓN DE SOTO-C.P. “E.González Gallarza”

TOTAL: 2 C.R.A., 3 COLEGIOS PÚBLICOS Y 2 CENTROS CONCERTADOS

CENTROS CONCERTADOS

ALFARO Centro “Amor Misericordioso”

Centro “La Salle-El Pilar”

COMARCA DE ALFARO	UNIDADES EN FUNCIONAMIENTO				NÚMERO DE ALUMNOS EN 2º CICLO DE EDUCACIÓN INFANTIL, PRIMARIA Y EDUCACIÓN ESPECIAL																				TOTAL SUMA		NÚMERO DE ALUMNOS DE E. SECUNDARIA EN C.PÚBLICOS						
					Educación Especial	2º CICLO ED. INFANTIL					TOTAL	EDUCACIÓN PRIMARIA										TOTAL											
	1º		2º			3º	1º		2º			3º		4º		5º		6º															
	Int	Ext	Int	Ext		Int	Int	Ext	Int	Ext		Int	Ext	Int	Ext	Int	Ext	Int	Ext	Int	Ext												
COLEGIOS PÚBLICOS		25	51	2	78	122		138	1	151	2	411	3	153	1	147	6	114	2	141	8	136	3	162	5	853	25	1.264	28	29	1	14	1
CENTROS PRIVADOS		8	13		21	53	3	68		64	1	185	4	47	1	46	2	42	1	50	1	51	2	60	5	296	12	481	16				
TOTAL		33	64	2	99	175	3	206	1	215	3	596	7	200	2	193	8	156	3	191	9	187	5	222	10	1.149	37	1.745	44	29	1	14	1

COMARCA DE ARNEDO

PUEBLOS Y CENTROS QUE LA COMPONEN

COLEGIOS PÚBLICOS

ARNEDO- C.P."Antonio Delgado Calvete"
C.P."La Estación"

AUTOL- C.P."Alberto Martín Gamero"

ARNEDILLO C.R.A.
Arnedillo
Enciso
Herce
Préjano

QUEL- C.P."Saéñz de Tejada"

CENTROS CONCERTADOS

ARNEDO- Centro "Sagrado Corazón de Jesús"

TOTAL: 1 C.R.A., 4 COLEGIOS PÚBLICOS Y 1 CENTRO CONCERTADO

COMARCA DE ARNEDO	UNIDADES EN FUNCIONAMIENTO				NÚMERO DE ALUMNOS EN 2º CICLO DE EDUCACIÓN INFANTIL, PRIMARIA Y EDUCACIÓN ESPECIAL																TOTAL SUMA	NÚMERO DE ALUMNOS DE E. SECUNDARIA EN C.PÚBLICOS											
	Educación Especial	2º Ciclo Infantil	Primaria	E.S.O.	TOTAL	2º CICLO ED. INFANTIL				TOTAL	EDUCACIÓN PRIMARIA												TOTAL	1º	2º								
						1º	2º	3º	TOTAL		1º	2º	3º	4º	5º	6º	TOTAL	1º	2º														
																				Int		Int				Int	Int	Int	Int	Int	Int	Int	Int
COLEGIOS PÚBLICOS	1	26	46		73	4	187		168		167	0	522	0	159	1	158	2	153	2	174	3	163	1	169	3	976	12	1.502	12			
CENTROS PRIVADOS		6	12		18		51		50		39	1	140	1	51		49		52		53		51	1	45		301	1	441	2			
TOTAL	1	32	58		91	4	238		218		206	1	662	1	210	1	207	2	205	2	227	3	214	2	214	3	1.277	13	1.943	14			

COMARCA DE CALAHORRA

PUEBLOS Y CENTROS QUE LA COMPONEN

COLEGIOS PÚBLICOS

CALAHORRA- **C.P.”Ángel Oliván”**
C.P. “Aurelio Prudencio”
C.P. “Quintiliano”

AUSEJO **C.R.A.**
Alcanadre
Ausejo
Corera
Galilea
El Villar de Arnedo
Tudelilla

PRADEJÓN- **C.P.”José Ortega Valderrama”**

CENTROS CONCERTADOS

CALAHORRA
Centro “La Milagrosa”
Centro “San Agustín”
Centro “San Andrés”
Centro “Santa Teresa”

TOTAL: 1 C.R.A., 4 COLEGIOS PÚBLICOS Y 4 CENTROS CONCERTADOS

COMARCA DE CALAHORRA	UNIDADES EN FUNCIONAMIENTO					NÚMERO DE ALUMNOS EN 2º CICLO DE EDUCACIÓN INFANTIL, PRIMARIA Y EDUCACIÓN ESPECIAL																			NÚMERO DE ALUMNOS DE E. SECUNDARIA EN C.PÚBLICOS								
	Educación Especial	2º Ciclo Infantil	Primaria	E.S.O.	TOTAL	2º CICLO ED. INFANTIL					TOTAL	EDUCACIÓN PRIMARIA										TOTAL	TOTAL SUMA										
						1º	2º	3º	TOTAL	1º		2º	3º	4º	5º	6º																	
																	Int	Int	Int	Int	Int			Int	Int	Int	Int	Int	Int	Int	Int	Int	Int
COLEGIOS PÚBLICOS	2	28	49	1	80	7	186	1	196	1	176	5	558	7	172	5	179	4	160	8	172	4	162	5	169	10	1.014	36	1.579	43	13	5	1
CENTROS PRIVADOS		18	30		48		144	1	153	1	149	3	446	5	123	1	118	3	121	2	128	4	125	6	135	9	750	25	1.196	30			
TOTAL	2	46	79	1	128	7	330	2	349	2	325	8	1.004	12	295	6	297	7	281	10	300	8	287	11	304	19	1.764	61	2.775	73	13	5	1

COMARCA DE HARO

PUEBLOS Y CENTROS QUE LA COMPONEN

COLEGIOS PÚBLICOS

CASALARREINA

C.R.A.
Anguciana
Casalarreina
Cuzcurrita de Río Tirón

HARO

C.P. “Nuestra Señora de la Vega”
C.P. “San Felices de Bilibio”

SAN VICENTE DE LA SONSIERRA C.R.A. “Entreviñas”

Ábalos
Briones
San Asensio
San Vicente de la Sonsierra

CENTROS CONCERTADOS

HARO Centro “Sagrado Corazón”

TOTAL: 2 C.R.A., 2 COLEGIOS PÚBLICOS Y 1 CENTRO CONCERTADO

COMARCA DE HARO	UNIDADES EN FUNCIONAMIENTO					NÚMERO DE ALUMNOS EN 2º CICLO DE EDUCACIÓN INFANTIL, PRIMARIA Y EDUCACIÓN ESPECIAL																				NÚMERO DE ALUMNOS DE E. SECUNDARIA EN C. PÚBLICOS	
	Educación Especial	2º Ciclo Infantil	Primaria	E.S.O.	TOTAL	2º CICLO ED. INFANTIL				TOTAL	EDUCACIÓN PRIMARIA												TOTAL	TOTAL SUMA			
						1º	2º	3º	TOTAL		1º	2º	3º	4º	5º	6º											
						Int	Int	Int			Int	Int	Int	Int	Int	Int	Int	Int	Int	Int	Int						
COLEGIOS PÚBLICOS		23	46		69	141	138	146	1	425	1	150	7	152	4	145	2	167	14	146	8	149	5	909	40	1.334	41
CENTROS PRIVADOS		3	6		9	25	25	26		76		26		28		27		27		26		29		163		239	
TOTAL		26	52		78	166	163	172	1	501	1	176	7	180	4	172	2	194	14	172	8	178	5	1072	40	1.573	41

COMARCA DE LOGROÑO

PUEBLOS Y CENTROS QUE LA COMPONEN

COLEGIOS PÚBLICOS

CENTROS PRIVADOS

AGONCILLO

C.R.A. “Las Cuatro Villas”
Agoncillo Ribafrecha
Arrubal San Román

**LOGROÑO 15 Centros Concertados
y 9 Centros Privados**

ALBELDA DE IREGUA

C.P. “San Prudencio”

ALBERITE

C.P. “D^a Avelina Cortázar”

CENICERO

C.P. “Gregoria Artacho”

FUENMAYOR

C.P. “Cervantes”

LARDERO

C.P. “Eduardo González Gallarza”

LOGROÑO

20 Colegios Públicos

MURILLO DE RÍO LEZA

C.P. “Don Eladio del Campo Íñiguez”

NALDA

C.R.A. “Moncalvillo”

Entrena Sorzano
Medrano Viguera

Nalda

NAVARRETE

C.P. “Nuestra Señora del Sagrario”

ORTIGOSA DE CAMEROS

E.H. “Nuestra Señora del Carmen”

TORRECILLA EN CAMEROS

C.R.A. “Cameros Nuevo”

Ortigosa de Cameros

Torrecilla en Cameros

Villoslada de Cameros

VILLAMEDIANA DE IREGUA

C.P. “Gonzalo de Berceo”

**TOTAL: 3 C.R.A., 28 COLEGIOS PÚBLICOS, 1 ESCUELA HOGAR, 15 CENTROS CONCERTADOS
Y 9 PRIVADOS**

COMARCA DE LOGROÑO	UNIDADES EN FUNCIONAMIENTO					NÚMERO DE ALUMNOS EN 2º CICLO DE EDUCACIÓN INFANTIL, PRIMARIA Y EDUCACIÓN ESPECIAL																				TOTAL SUMA	NÚMERO DE ALUMNOS DE E. SECUNDARIA EN C.PÚBLICOS					
	Educación Especial	2º Ciclo Infantil	Primaria	E.S.O.	TOTAL	Educación Especial						TOTAL	EDUCACIÓN PRIMARIA												TOTAL		TOTAL SUMA	1º		2º		
						2º CICLO ED. INFANTIL		TOTAL		1º			2º		3º		4º		5º		6º		TOTAL					1º		2º		
						1º	2º	3º	TOTAL	1º	2º		3º	4º	5º	6º	1º	2º	3º	4º	5º	6º	1º	2º				1º	2º	1º	2º	
Int	Int	Int	Int	Int	Int	Int	Int	Int	Int	Int	Int	Int	Int	Int	Int	Int	Int	Int	Int	Int	Int	Int	Int	Int								
COLEGIOS PÚBLICOS	18	169	299	2	486	86	1.221	11	1.230	18	1.242	30	3.693	59	1.093	30	1.100	36	1.130	37	1.124	37	1.049	42	1.107	48	6.603	230	10.382	289	32	13
CENTROS PRIVADOS	7	87	161		248	40	753	4	768	5	738	3	2.259	12	715	4	740	7	681	5	677	8	670	13	682	12	4.165	49	6.464	61		
TOTAL	25	256	460	2	741	126	1.974	15	1.998	23	1.980	33	5.952	71	1.808	34	1.840	43	1.811	42	1.801	45	1.719	55	1.789	60	10.768	279	16.846	350	32	13

COMARCA DE NÁJERA

PUEBLOS Y CENTROS QUE LA COMPONEN

COLEGIOS PÚBLICOS

BADARÁN

C.R.A

Anguiano

Badarán

Bobadilla

San Millán

Viniegra de Abajo

**BAÑOS DE RIO TOBÍA
NÁJERA**

C.P. “San Pelayo”

C.P. “San Fernando”

C.P. “Sancho III el Mayor”

URUÑUELA

C.R.A. “Cuenca del Najerilla”

Alesanco

Arenzana de Abajo

Camprovín

Hormilla

Huércanos

Tricio

Uruñuela

CENTROS CONCERTADOS

NÁJERA Centro “Nuestra Señora de la Piedad”

TOTAL: 2 C.R.A., 3 COLEGIOS PÚBLICOS Y 1 CENTRO CONCERTADO

COMARCA DE NÁJERA	UNIDADES EN FUNCIONAMIENTO				NÚMERO DE ALUMNOS EN 2º CICLO DE EDUCACIÓN INFANTIL, PRIMARIA Y EDUCACIÓN ESPECIAL																				NÚMERO DE ALUMNOS DE E. SECUNDARIA EN C.PÚBLICOS								
	Educación Especial	2º Ciclo Infantil	Primaria	E.S.O.	TOTAL	2º CICLO ED. INFANTIL						TOTAL	EDUCACIÓN PRIMARIA														TOTAL	TOTAL SUMA					
						1º		2º		3º			1º		2º		3º		4º		5º		6º										
						Int		Int		Int			Int		Int		Int		Int		Int		Int						Int				
COLEGIOS PÚBLICOS		23	45		68	119	2	127	6	115	2	361	10	121	3	149	6	115	3	121	3	116	2	124	4	746	21	1.107	31				
CENTROS PRIVADOS		3	6		9	23		19		27	1	69	1	23		30		31	2	22		20		22		148	2	217	3				
TOTAL		26	51		77	142	2	146	6	142	3	430	11	144	3	179	6	146	5	143	3	136	2	146	4	894	23	1.324	34				

COMARCA DE SANTO DOMINGO

PUEBLOS Y CENTROS QUE LA COMPONEN

COLEGIOS PÚBLICOS

EZCARAY C.P. “San Lorenzo”

**CASTAÑARES C.R.A.
Castañares
Santurde**

**SANTO DOMINGO DE LA CALZADA
C.P. “Beato Jerónimo Hermosilla”**

CENTROS CONCERTADOS

**SANTO DOMINGO DE LA CALZADA
Centro “Sagrados Corazones”**

TOTAL: 1 C.R.A., 2 COLEGIOS PÚBLICOS Y 1 CENTRO CONCERTADO

COMARCA DE STO DOMINGO	UNIDADES EN FUNCIONAMIENTO					NÚMERO DE ALUMNOS EN 2º CICLO DE EDUCACIÓN INFANTIL, PRIMARIA Y EDUCACIÓN ESPECIAL																	TOTAL SUMA	NÚMERO DE ALUMNOS DE E. SECUNDARIA EN C.PÚBLICOS								
	Educación Especial	2º Ciclo Infantil	Primaria	E.S.O.	TOTAL	Educación Especial	2º CICLO ED. INFANTIL				TOTAL	EDUCACIÓN PRIMARIA						TOTAL	TOTAL SUMA	1º	2º											
							1º	2º	3º	TOTAL		1º	2º	3º	4º	5º	6º				TOTAL	TOTAL SUMA		1º	2º							
							Int	Int	Int			Int	Int	Int	Int	Int	Int								Int	Int	Int	Int	Int			
COLEGIOS PÚBLICOS	1	12	20	2	35	2	62	1	85	4	64	1	211	6	76	74	2	79	2	68	3	70	4	68	1	435	12	648	18	18	18	
CENTROS PRIVADOS		3	6		9		24		24		22		70		22		23	1	27		25		25	1	22		144	2	214	2		
TOTAL	1	15	26	2	44	2	86	1	109	4	86	1	281	6	98	97	3	106	2	93	3	95	5	90	1	579	14	862	20	18	18	

RESUMEN TOTAL

INFANTIL, PRIMARIA y ED. ESPECIAL

	UNIDADES EN FUNCIONAMIENTO					NÚMERO DE ALUMNOS EN 2º CICLO DE EDUCACIÓN INFANTIL, PRIMARIA Y EDUCACIÓN ESPECIAL																				TOTAL SUMA	NÚMERO DE ALUMNOS DE E. SECUNDARIA EN C.PÚBLICOS							
						Educación Especial					2º CICLO ED. INFANTIL					EDUCACIÓN PRIMARIA															TOTAL			
	Educación Especial	2º Ciclo Infantil	Primaria	E.S.O.	TOTAL						TOTAL					1º		2º		3º		4º		5º			6º		TOTAL		1º		2º	
						1º	2º	3º	TOTAL	1º	2º	3º	4º	5º	6º	TOTAL	Int	Int	Int	Int	Int	Int	Int	Int	Int		Int	Int	Int	Int	Int	Int	Int	
COLEGIOS PÚBLICOS PROVINCIA	4	198	360	7	569	13	1.182	8	1.216	16	1.186	17	3.584	41	1.129	24	1.181	38	1.080	29	1.139	49	1.074	38	1.123	47	6726	225	10.323	266	94	2	50	2
COLEGIOS PÚBLICOS LOGROÑO	18	108	196		322	86	856	7	866	14	875	24	2.597	45	795	23	778	22	816	27	828	23	768	27	825	29	4810	151	7.493	196				
TOTAL PÚBLICOS	22	306	556	7	891	99	2038	15	2082	30	2061	41	6181	86	1924	47	1959	60	1896	56	1967	72	1842	65	1948	76	11536	376	17.816	462	94	2	50	2
CENTROS PRIVADOS PROVINCIA		41	73		114		320	4	339	1	327	6	986	11	292	2	294	6	300	5	305	5	298	10	313	14	1802	42	2.788	53				
CENTROS PRIVADOS LOGROÑO	7	87	161		255	40	753	4	768	5	738	3	2.259	12	715	4	740	7	681	5	677	8	670	13	682	12	4165	49	6.464	61				
TOTAL PRIVADOS	7	128	234		369	40	1073	8	1107	6	1065	9	3.245	23	1007	6	1034	13	981	10	982	13	968	23	995	26	5967	91	9.252	114				
SUMA TOTAL	29	434	790	7	1.260	139	3.111	23	3.189	36	3.126	50	9.426	109	2.931	53	2.993	73	2.877	66	2.949	85	2.810	88	2.943	102	17.503	467	27.068	576	94	2	50	2

E
S
O
Y
B
A
C
H
I
L
L
E
R
A
T
O

E.S.O. Y BACHILLERATO

I.E.S. y Secciones

LOGROÑO Y PROVINCIA

**E.S.O. Y BACHILLERATO
CENTROS PRIVADOS**

LOGROÑO Y PROVINCIA

E.S.O. Y BACHILLERATO CENTROS PRIVADOS	Nº GRUPOS			NÚMERO DE ALUMNOS E.S.O. Y BACHILLERATO																					
	E.S.O.		Bachillerato	TOTAL	E.S.O.								BACHILLERATO						TOTAL						
	Total	A. Curricular y Diversific.			1º		2º		3º		4º		TOTAL		1º			2º							
					Int	Int	Int	Int	Int	Int	Artes	Cienc. Y Tecn.	C.Huma	Artes	C.Natur	C.Huma	Tecnol.								
Alfaro Amor Misericordioso	5			5	25	1	26		30	1	27	1	108	3											
La Salle-El Pilar	5			5	25		25	1	20	1	28	3	98	5											
Arnedo Sagrado Corazón de Jesús	8			8	59	1	50		51	1	36	1	196	3											
Calahorra San Agustín	4		4	8	33	1	28	1	33		29		123	2		10	17			8				19	54
Santa Teresa	8		4	12	66	1	58	1	57	2	56	4	237	8		11	21			14				19	65
Haro Sagrado Corazón	6			6	39	1	30	2	23		14	1	106	4											
Logroño Alcaste	5		4	9	45	1	17		21		20		103	1		14	8			8		14		3	47
Los Boscos	4			4	24		29	1	29		25		107	1											
Compañía de María	12			12	75	3	73	4	80	5	51	1	279	13											
Divino Maestro	4			4	28		29		25	1	19		101	1											
Escuelas Pías	13	1		13	89		73	1	83	3	64		309	4											
Inmaculado Corazón de María	9	1		9	58		59		74	1	61	1	252	2											
Nuestra Sra. del Buen Consejo	12		6	18	93	3	87	2	85	1	72	2	337	8		35	26			16		22		10	109
Paula Montal	4			4	29	1	27		30		22		108	1											
Purísima Concepción y Santa M ^ª Micaela	4			4	31	1	30	3	24		25		110	4											
Rey Pastor	8			8	64		55		55		54		228												
Sagrado Corazón	16		6	22	118	2	108	2	111	2	103		440	6		46	33			39		20		12	150
San José	14			14	61		105	1	105	2	82		353	3											
Santa María	5		12	17	43	1	32	2	28	1	33		136	4		86	82			43		67		53	331
Salesianos Domingo Savio	4			4	14	2	20	1	21	1	22		77	4											
Nájera Ntra.Sra. de la Piedad	2			2	17	1	16	2					33	3											
San Asensio La Salle-La Estrella	4			4	15	1	20		17	2	11		63	3											
Sto. Domingo de la Calzada Menesiano	7		4	11	29		38		40	1	50	1	157	2		13	16			21		20			70
TOTAL	163	2	40	203	1.080	21	1.035	24	1.042	25	904	15	4.061	85		215	203			149		143	116		826

RESUMEN TOTAL
E.S.O. Y BACHILLERATO

**RESUMEN TOTAL
ALUMNOS DE E.S.O. Y BACHILLERATO**

CENTROS	NÚMERO DE GRUPOS				NÚMERO DE ALUMNOS EN E.S.O. Y BACHILLER							
	E.S.O.		Bachiller	TOTAL	E.S.O.				TOTAL E.S.O.	BACHILLERATO		TOTAL BACHILLER
	Total	A. Curricular y Diversific.			1º	2º	3º	4º		1º	2º	
PÚBLICOS												
Logroño	128	16	50	178	913	804	749	625	3.091	658	718	1.376
Provincia	203	28	54	257	1.269	1.180	1.006	868	4.323	574	588	1.162
TOTAL PÚBLICOS	331	44	104	435	2.182	1.984	1.755	1.493	7.414	1.232	1.306	2.538
PRIVADOS												
Logroño	114	2	28	142	772	744	771	653	2.940	330	307	637
Provincia	49		12	61	308	291	271	251	1.121	88	101	189
TOTAL PRIVADOS	163	2	40	203	1.080	1.035	1.042	904	4.061	418	408	826
SUMA TOTAL	494	46	144	638	3.262	3.019	2.797	2.397	11.475	1.650	1.714	3.364

C
I
C
L
O
S

F
O
R
M
A
T
I
V
O
S

**CICLOS
FORMATIVOS**

RESUMEN
CICLOS FORMATIVOS

RESUMEN CICLOS FORMATIVOS						
CENTROS	NÚMERO DE GRUPOS			NÚMERO DE ALUMNOS		
	CICLOS GRADO MEDIO	CICLOS GRADO SUPERIOR	TOTAL	CICLOS GRADO MEDIO	CICLOS GRADO SUPERIOR	TOTAL
PÚBLICOS						
Logroño	24	41	65	651	841	1.492
Provincia	32	36	68	778	655	1.433
TOTAL PÚBLICOS	56	77	133	1.429	1.496	2.925
PRIVADOS						
Logroño	19	6	25	498	125	623
Provincia	4	1	5	82	20	102
TOTAL PRIVADOS	23	7	30	580	145	725
SUMA TOTAL	79	84	163	2.009	1.641	3.650

P
R
O
G
R.
D
E
C
U
A
L
I
F
I
C
A
C
I
O
N

P
R
O
F
E
S
I
O
N
A
L
I
N
I
C
I
A
L

**PROGRAMAS
DE
CUALIFICACIÓN PROFESIONAL INICIAL**

Y
A
D
I
S
T
A
N
C
I
A

E
D
U
C
A
C
I
Ó
N

D
E

A
D
U
L
T
O
S

EDUCACIÓN DE PERSONAS ADULTAS
Y
EDUCACIÓN A DISTANCIA

EDUCACIÓN DE PERSONAS ADULTAS Y EDUCACIÓN A DISTANCIA																			
CENTROS	PRESENCIAL								A DISTANCIA										
	AULA MENTOR	INICIALES I, II	ACCESO UNIVER. MAYORES 25 AÑOS	PRUEBAS LIBRES GRADUADO E.S.O.	INMIGRANTES	OTRAS OFERTAS EDUCATIVAS	E.S.P.A.D. MÓDULO (I,II,III,IV)	E.S.P.A.D. CICL. 1º MÓDULO I, II	TOTAL ALUMNOS	E.S.P.A.D. MÓDULO III	E.S.P.A.D. MOD.IV	1º BACH	2º BACH	THAT'S ENGLISH NIVEL BÁSICO 1º CUR.	THAT'S ENGLISH NIVEL BÁSICO 2º CUR.	THAT'S ENGLISH NIVEL INTERMEDIO 1º CUR.	THAT'S ENGLISH NIVEL INTERMEDIO 2º CUR.	EDUCAC. INFANTIL	TOTAL ALUMNOS
Alfaro C.E.A.	23	49		24	31	96			223										
Arnedo C.E.A.	50	16		24	81	4			175										
Calahorra C.E.A.San Francisco	36	21	10		69	70	95		301										
E.O.Idiomas														12	8	14	3		37
Haro E.O.I. "Fuero de Logroño" Extensión Logroño C.E.A.Plus Ultra	130	43	54		149	302	370	38	1.086					3	4	3	1		11
Centro Penitenciario		72			55	7	65		199										
Batalla de Clavijo																		149	149
P.M.Sagasta										36	45	51	190						322
E.O. I. "Fuero de Logroño"														85	110	171	50		416
Nájera C.E.A.	41	13		27	31	12			124										
Sto. Domingo C.E.A.	71	23		40	68	67			269										
C.P. Beato J. Hermosilla														7		5	2		14
TOTAL	351	237	64	115	484	558	530	38	2.377	36	45	51	190	107	122	193	56	149	949

E
N
S
E
Ñ
A
N
Z
A
S

A
R
T
Í
S
T
I
C
A
S

E
I
D
I
O
M
A
S

**ENSEÑANZAS ARTÍSTICAS
E IDIOMAS**

ENSEÑANZAS ARTÍSTICAS E IDIOMAS		
CENTROS	GRUPOS	ALUMNOS
ALDEANUEVA DE EBRO Escuela de Música		70
ALFARO Escuela de Música Marqués de Orovio		185
ARNEDO Escuela de Música Agustín Ruiz		216
AUTOL Escuela de Música Maestro Pinilla		63
CALAHORRA Conservatorio Elemental de Música		250
Escuela de Música Maestro Arroyo		346
Escuela Oficial de Idiomas	22	444
HARO Conservatorio Elemental de Música		130
Escuela de Música Harense		60
LOGROÑO Conservatorio Profesional de Música		499
Escuela de Arte y Superior de Diseño	9	199
Escuela Oficial de Idiomas	101	2.484
Escuela Municipal de Música		835
Musicalia		170
Pícolo y Saxo		564
PRADEJÓN Escuela de Música Guillermo Miranda		59
TOTAL	132	6.574

R
E
S
U
M
E
N

T
O
T
A
L

RESUMEN
TOTAL
CURSO 2.008/09

RESUMEN TOTAL CURSO 2.008/09

CENTROS	TOTAL ALUMNOS												
	E.INFANTIL 1 ^{er} CICLO	E.INFANTIL 2º CICLO	E.PRIMARIA	E.SECUNDARIA	BACHILLERATO	C.F.G.M.	C.F.G.S.	P.C.P.I.	ADULTOS Y A DISTANCIA	E.ARTÍSTICA	IDIOMAS	EDUC. ESPECIAL	TOTAL
PÚBLICOS													
Logroño		2.597	4.810	3.091	1.376	651	841	148	2.172	1.533	2.484	86	19.789
Provincia		3.584	6.726	4.323	1.162	778	655	126	1.154	1.379	444	13	20.344
TOTAL PÚBLICOS		6.181	11.536	7.414	2.538	1.429	1.496	274	3.326	2.912	2.928	99	40.133
PRIVADOS													
Logroño	642	2.259	4.165	2.940	637	498	125	101		734		40	12.141
Provincia		986	1.802	1.121	189	82	20	29					4.229
TOTAL PRIVADOS	642	3.245	5.967	4.061	826	580	145	130		734		40	16.370
SUMA TOTAL	642	9.426	17.503	11.475	3.364	2.009	1.641	404	3.326	3.646	2.928	139	56.503

GRÁFICOS

GRÁFICOS

NÚMERO DE ALUMNOS EN LAS DISTINTAS ETAPAS EDUCATIVAS.CURSO 2008/2009

NIVEL EDUCATIVO	Nº ALUMNOS	PORCENTAJE
1 ^{er} Ciclo Ed. Infantil	642	1,14%
2º Ciclo Ed. Infantil	9.426	16,68%
Educación Primaria	17.503	30,98%
E.S.O.	11.475	20,31%
Bachillerato	3.364	5,95%
C.F.G.M.	2.009	3,56%
C.F.G.S.	1.641	2,90%
P.C.P.I.	404	0,72%
E.Adultos	3.326	5,89%
E.Artística e Idiomas	6.574	11,63%
Educación Especial	139	0,25%
TOTAL	56.503	100,00%

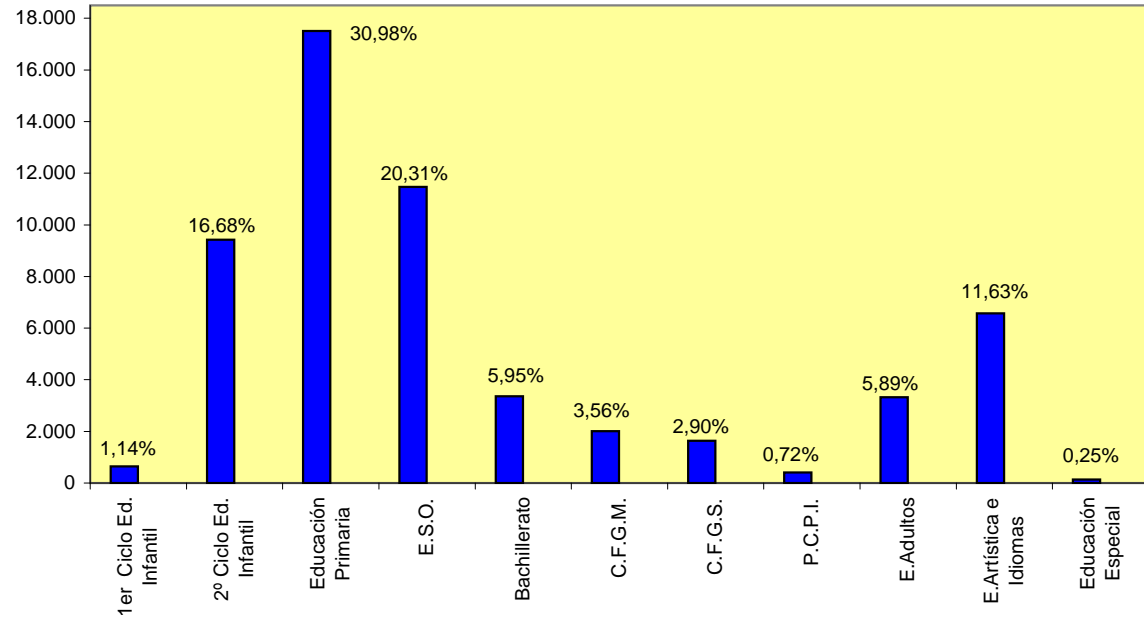

DISTRIBUCIÓN DE ALUMNADO SEGÚN EL TIPO DE CENTRO. CURSO 2008/2009

TIPO CENTRO	NºALUMNOS	PORCENTAJE
PÚBLICOS	40.133	71,03%
PRIVADOS	16.370	28,97%
TOTAL	56.503	100,00%

PRIVADOS
28,97%

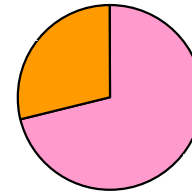

PÚBLICOS
71,03%

DISTRIBUCIÓN DE ALUMNADO POR LOCALIDADES. CURSO 2008/2009

Localidad	Alfaro	Arnedo	Calahorra	Haro	Logroño	Nájera	Santo Domingo	Resto Localidades	Total
Nº de Alumnos	2.068	2.810	5.700	2.187	31.955	1.702	1.584	8.497	56.503

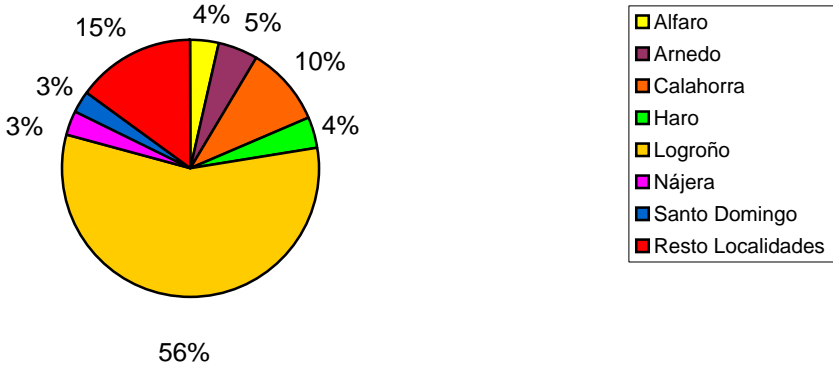

DISTRIBUCIÓN ALUMNOS POR ENSEÑANZAS Y TIPO DE CENTRO

CENTROS	ALUMNOS											TOTAL
	E.INFANTIL 1 ^{er} CICLO	E.INFANTIL 2° CICLO	E.PRIMARIA	E.SECUNDARIA	BACHILLERATO	C.F.G.M.	C.F.G.S.	P.C.P.I.	ADULTOS A DISTANCIA	ARTÍSTICAS E IDIOMAS	EDUC. ESPECIAL	
Públicos		6.181	11.536	7.414	2.538	1.429	1.496	274	3.326	5.840	99	40.133
		65,57%	65,91%	64,61%	75,45%	71,13%	91,16%	67,82%	100,00%	88,83%	71,22%	71,03%
Privados	642	3.245	5.967	4.061	826	580	145	130		734	40	16.370
	100,00%	34,43%	34,09%	35,39%	24,55%	28,87%	8,84%	32,18%		11,17%	28,78%	28,97%
TOTAL	642	9.426	17.503	11.475	3.364	2.009	1.641	404	3.326	6.574	139	56.503

Distribución de alumnos por enseñanzas y tipo de centro



GRÁFICO COMPARATIVO DE ALUMNADO POR ETAPA EDUCATIVA Y CURSO

ETAPA EDUCATIVA	NÚMERO DE ALUMNOS			
	CURSO 2005/2006	CURSO 2006/2007	CURSO 2007/2008	CURSO 2008/2009
E.Infantil 1 ^{er} Ciclo	305	421	473	642
E.Infantil 2 ^o Ciclo	8.149	8.525	9.065	9.426
E.Primaria	16.156	16.370	17.020	17.503
E.S.O.	11.249	11.218	11.373	11.475
Bachillerato	3.623	3.633	3.505	3.364
Ciclos Formativos	3.439	3.418	3.628	3.650
P.C.P.I. (Antigua G.S.)	310	342	333	404
Adultos y a distancia	3.468	3.187	3.374	3.326
E. Artística *	843	925	1.005	1.078
Idiomas	3.189	3.660	2.936	2.928
Educ. Especial	137	141	136	139
TOTAL	50.868	51.840	52.848	53.935

* Conservatorios y Escuela de Arte y Superior de Diseño

Evolución alumnos por etapa educativa

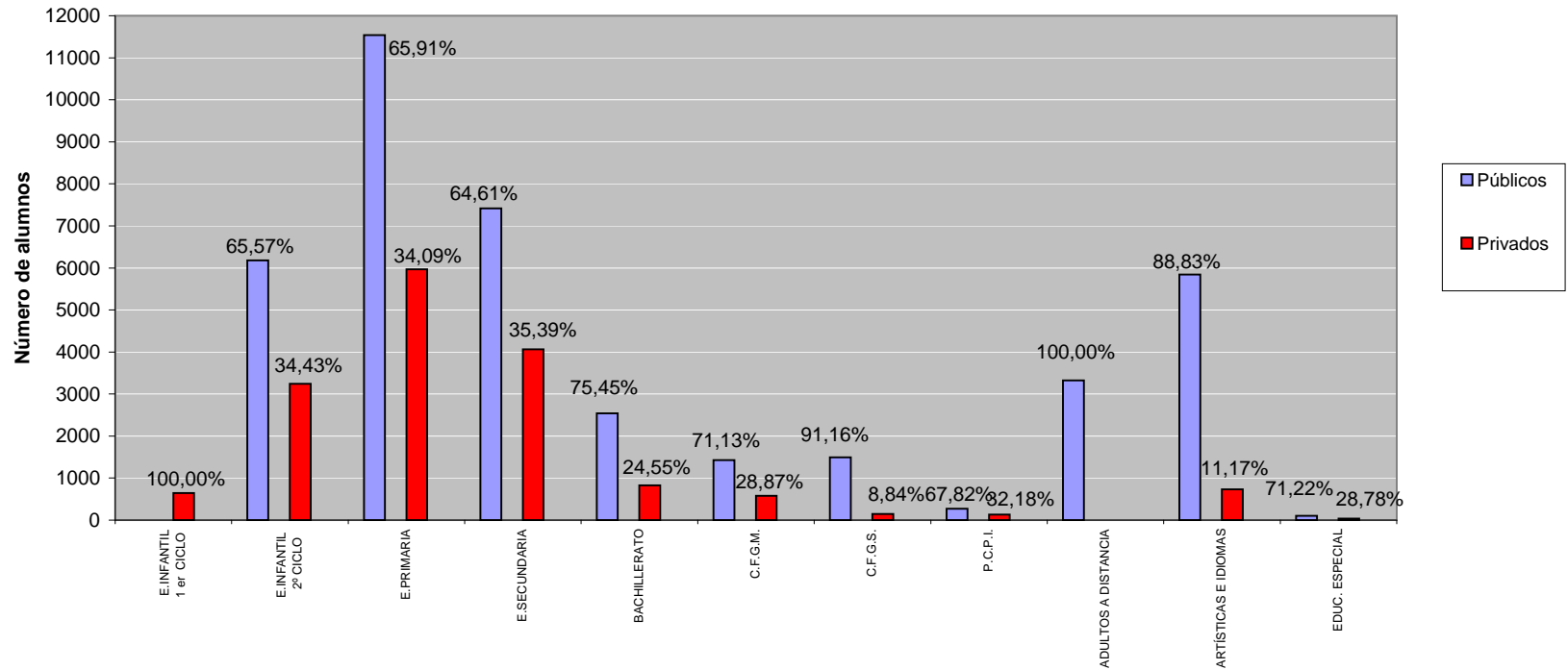
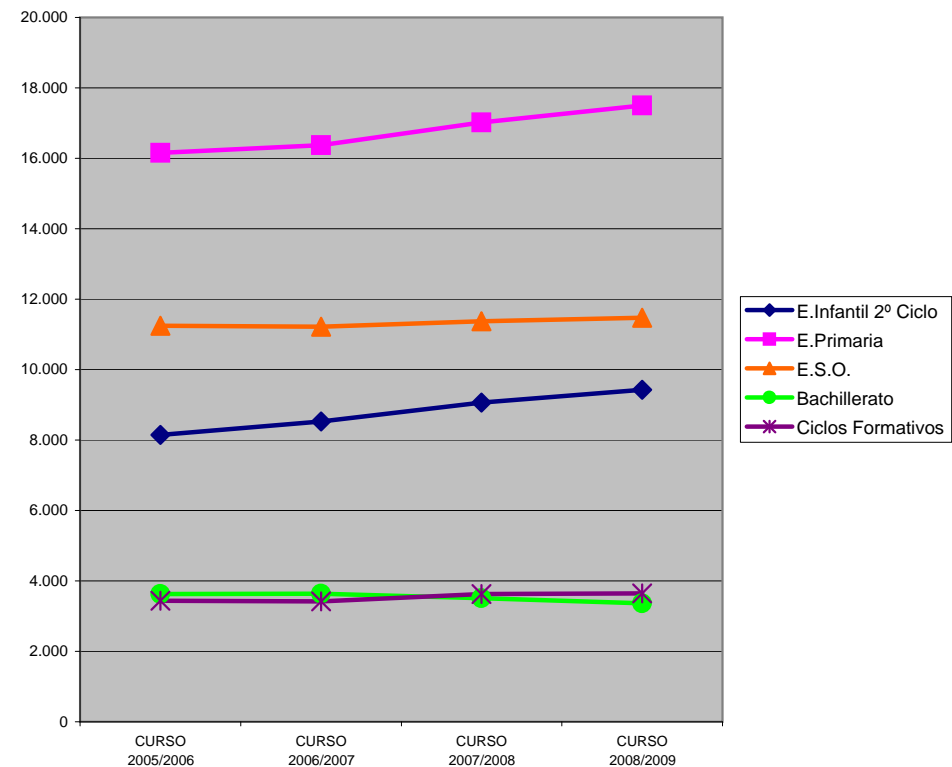

Evolución alumnado en Enseñanzas de Régimen General 2.005-2.009 (Presenciales)

	Total centros				Centros Públicos				Centros Privados			
	2005/06	2006/07	2007/08	2008/09	2005/06	2006/07	2007/08	2008/09	2005/06	2006/07	2007/08	2008/09
Ed. Infantil 1 ^{er} ciclo	305	421	473	642					305	421	473	642
Ed. Infantil 2 ^o ciclo	8.149	8.525	9.065	9.426	5.287	5.550	5.911	6.181	2.862	2.975	3.154	3.245
Ed. Primaria	15.990	16.370	17.020	17.503	10.491	10.788	11.201	11.536	5.499	5.582	5.819	5.967
Ed. Especial	123	141	136	139	89	106	100	99	34	35	36	40
E.S.O.	11.249	11.218	11.373	11.475	7.118	7.169	7.309	7.414	4.131	4.049	4.064	4.061
Bachillerato	3.623	3.633	3.505	3.364	2.781	2.820	2.681	2.538	842	813	824	826
Ciclos Formativos	3.664	3.549	3.628	3.650	2.974	2.868	2.915	2.925	690	681	713	725
P.C.P.I.	310	342	333	404	179	208	210	274	131	134	123	130
Total	43.413	44.199	45.533	46.603	28.919	29.509	30.327	30.967	14.494	14.690	15.206	15.636

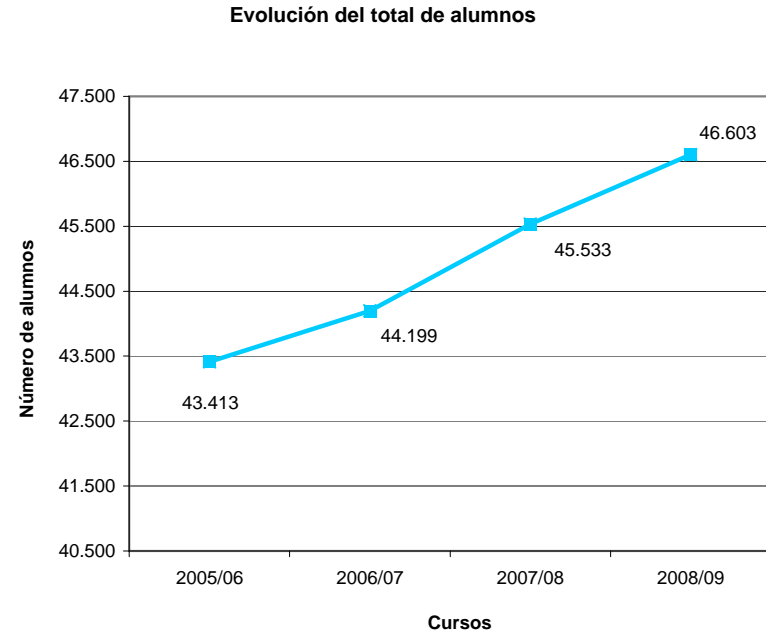
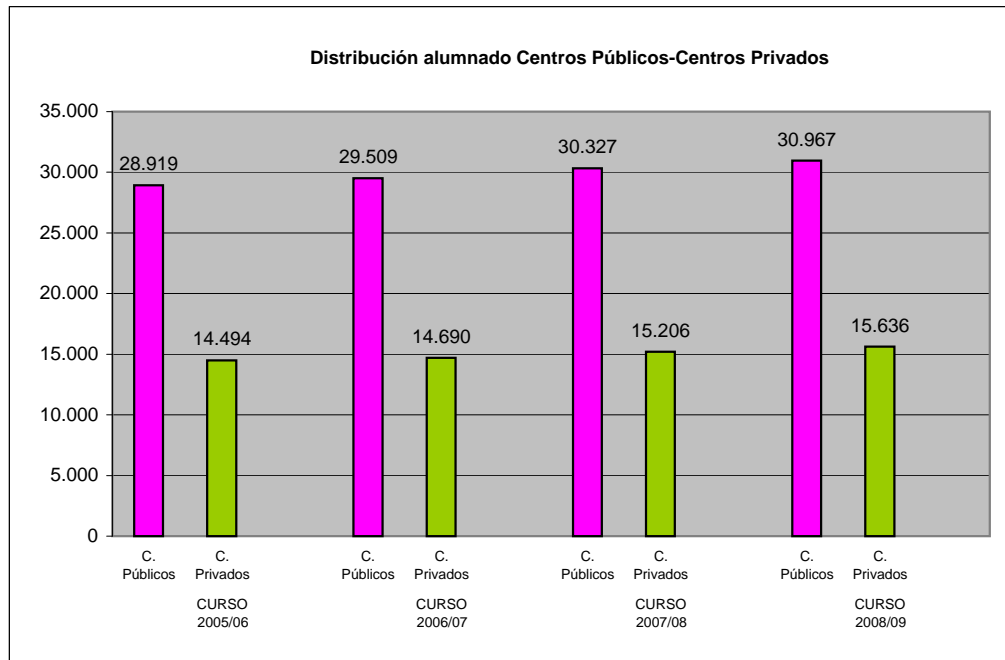

EVOLUCIÓN ALUMNADO DE 1º DE EDUCACIÓN INFANTIL, 2º CICLO

ALUMNADO DE 1º DE EDUCACIÓN INFANTIL, 2º CICLO						
	2003/2004	2004/2005	2005/2006	2006/2007	2007/2008	2008/2009
TOTAL	2.528	2.617	2.721	2.964	3.095	3.111
Aumento % sobre curso anterior	5,25%	3,52%	3,97%	8,93%	4,42%	0,52%
Aumento % sobre curso 2.002/03	5,25%	8,95%	13,28%	23,40%	28,85%	29,52%

Evolución alumnado en 1º de Ed. Infantil

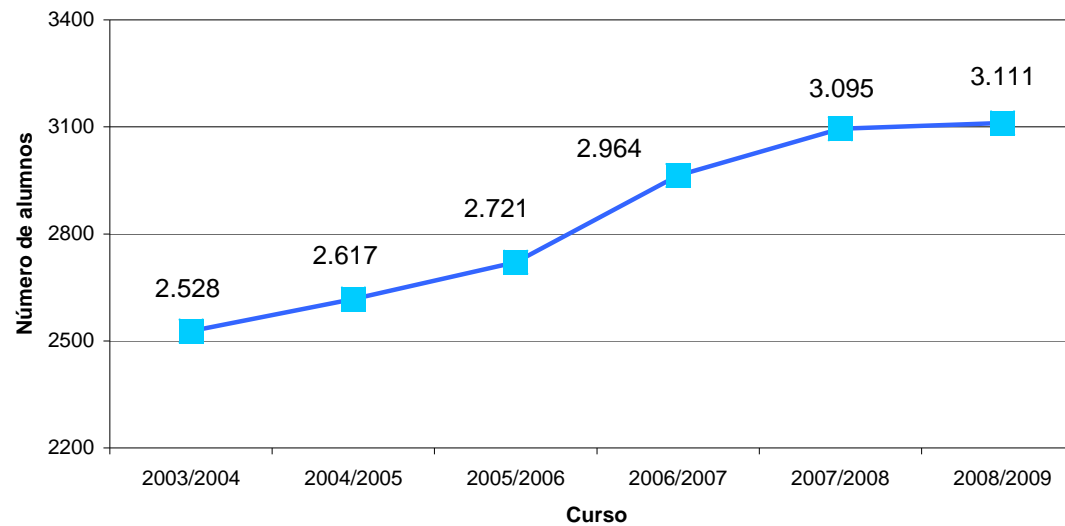

ALUMNADO EXTRANJERO SEGÚN ORIGEN CURSO 2.008/09

Europa	2.077
Magreb	1.755
Resto de África	168
América del Norte	18
América Central y del Sur	2.880
Asia y Oceanía	556
TOTAL	7.454

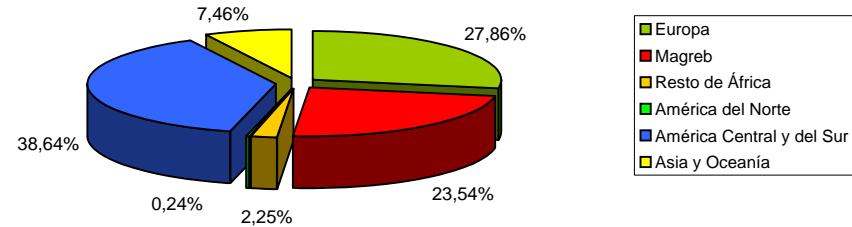

PAÍSES CON MAYOR NÚMERO DE ALUMNOS CURSO 2.008/09

Marruecos	1.630
Rumania	1.201
Ecuador	913
Colombia	772
Bolivia	525
Pakistán	455
Portugal	313
Argentina	197
Resto	1.448
TOTAL	7.454

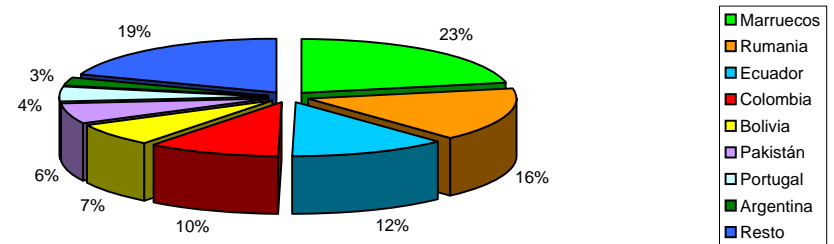

ALUMNADO EXTRANJERO						
	2003/2004	2004/2005	2005/2006	2006/2007	2007/2008	2008/2009
TOTAL	3.500	4.086	4.819	5.801	6.682	7.454

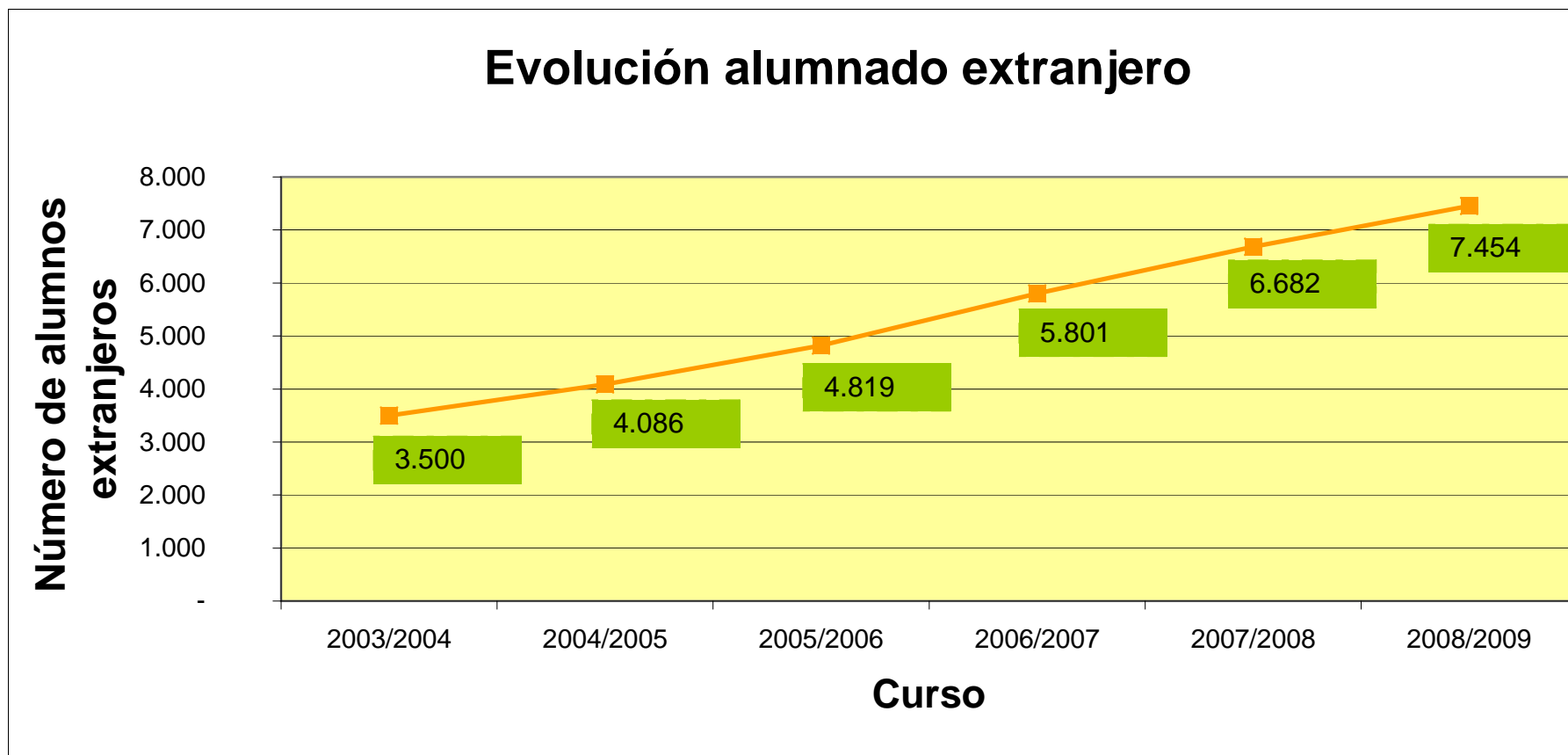

UNIDADES ESCOLARES

UNIDADES EN FUNCIONAMIENTO CURSO 2008/09 POR TITULARIDAD										
	2º Ciclo E.I.	PRIM	E.E.	ESO		Bach.	C.F.G.M.	C.F.G.S.	P.C.P.I.	TOTAL
				Total	A. Curric. y Diversif.					
Logroño	108	196	18	128	16	50	24	41	11	576
Provincia	198	360	4	203	28	54	32	36	9	896
C. Públicos	306	556	22	331	44	104	56	77	20	1.472
Logroño	87	161	7	114	2	28	19	6	7	429
Provincia	41	73		49		12	4	1	2	182
C. Concertados	128	234	7	163	2	40	23	7	9	611
TOTAL	434	790	29	494	46	144	79	84	29	2.083

UNIDADES EN FUNCIONAMIENTO CURSO 2008/09 POR LOCALIDAD										
	2º Ciclo E.I.	PRIM	E.E.	ESO		Bach.	C.F.G.M.	C.F.G.S.	P.C.P.I.	TOTAL
				Total	A. Curric. y Diversif.					
Logroño	195	357	25	242	18	78	43	47	18	1.005
Provincia	239	433	4	252	28	66	36	37	11	1.078
TOTAL	434	790	29	494	46	144	79	84	29	2.083

EVOLUCIÓN UNIDADES ESCOLARES					
	2.004/05	2.005/06	2.006/07	2.007/08	2.008/09
2º ciclo E. Infantil	374	384	413	420	434
E. Primaria	728	736	760	771	790
E. Especial	24	24	24	27	29
E.S.O.	447	452	441	453	448 *
Bachillerato	149	154	146	146	144
C.F.G.M.	75	76	78	78	79
C.F.G.S.	79	84	86	83	84
P.C.P.I.	22	25	25	25	29
TOTAL	1.898	1.935	1.973	2.003	2.037

* Sin contabilizar las unidades de Adaptación Curricular y Diferenciación.

