

**ESTADÍSTICA ESCOLAR DE LA
COMUNIDAD AUTÓNOMA DE LA RIOJA**

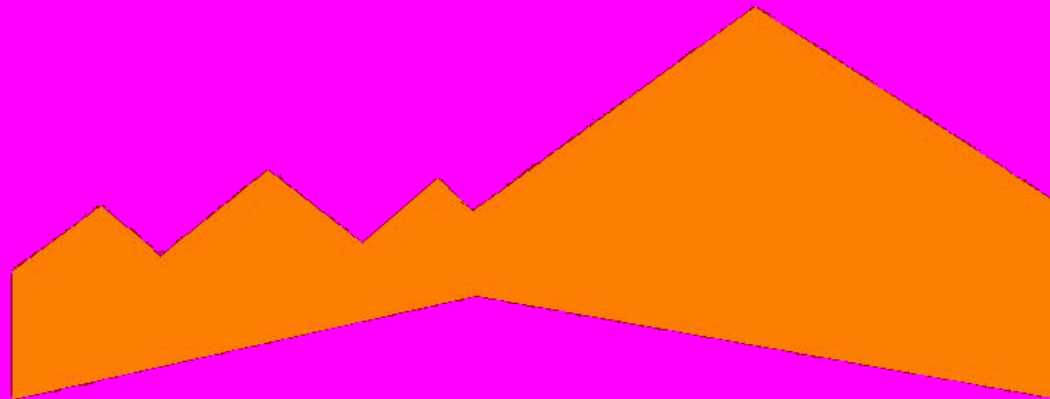

CURSO 2009/2010

GOBIERNO DE LA RIOJA

CONSEJERÍA DE EDUCACIÓN, CULTURA Y DEPORTE

Dirección General de Personal y Centros Docentes

ÍNDICE

- *LISTADO DE LOCALIDADES PERTENECIENTES A UN C.R.A.-(PAG.3)
- *CARGOS DIRECTIVOS DE LOS CENTROS PÚBLICOS-INFANTIL/PRIMARIA -(PAG.4)
- *CARGOS DIRECTIVOS DE LOS CENTROS PÚBLICOS-I.E.S. -(PAG.8)
- *CARGOS DIRECTIVOS DE LOS CENTROS PÚBLICOS DE ENSEÑANZAS ARTÍSTICAS E IDIOMAS -(PAG.10)
- *CARGOS DIRECTIVOS DE LOS CENTROS PRIVADOS -(PAG.12)
- *RELACIÓN DE CENTROS Y UNIDADES CONCERTADAS -(PAG.14)
- *ESTADÍSTICA -(PAG.17)
- *CENTROS DOCENTES -(PAG 18)
 - Número de Centros Docentes -(PAG.19)
 - Datos Generales de Centros -(PAG.20)
 - Alumnos-(PAG.26)
- *INFANTIL, PRIMARIA Y ED. ESPECIAL: -(PAG.30)
- *INFANTIL, PRIMARIA Y ED. ESPECIAL: COLEGIOS PÚBLICOS (LOGROÑO) -(PAG.31)
- *INFANTIL, PRIMARIA Y ED. ESPECIAL: COLEGIOS PÚBLICOS (PROVINCIA) -(PAG.33)
- *INFANTIL, PRIMARIA Y ED. ESPECIAL: CENTROS PRIVADOS (LOGROÑO) -(PAG.37)
- *1^{er} CICLO INFANTIL: CENTROS PRIVADOS (LOGROÑO) -(PAG.39)
- *INFANTIL, PRIMARIA Y ED. ESPECIAL: CENTROS PRIVADOS (PROVINCIA) -(PAG.41)
- *RESUMEN INFANTIL, PRIMARIA Y ED. ESPECIAL (COMARCAS) -(PAG.43)
- *RESUMEN TOTAL: INFANTIL, PRIMARIA Y ED. ESPECIAL -(PAG.58)
- *E.S.O. Y BACHILLERATO -(PAG.60)
- *E.S.O./BACHILLERATO: I.E.S. y Secciones -(PAG.61)
- *E.S.O./BACHILLERATO: CENTROS PRIVADOS -(PAG.63)
- *RESUMEN TOTAL E.S.O./BACHILLERATO -(PAG.65)
- *CICLOS FORMATIVOS -(PAG.67)
- *RESUMEN TOTAL CICLOS FORMATIVOS -(PAG.71)
- *PROGRAMAS DE CUALIFICACIÓN PROFESIONAL INICIAL -(PAG.73)
- *EDUCACIÓN PERSONAS ADULTAS Y EDUCACIÓN A DISTANCIA -(PAG.76)
- *ENSEÑANZAS ARTÍSTICAS E IDIOMAS -(PAG.79)
- *RESUMEN TOTAL 2009/2010 -(PAG.82)
- *GRÁFICOS -(PAG.85)
 - Distribución Alumnado -(PAG. 87-89)
 - Alumnado extranjero -(PAG. 93-95)
 - Evolución alumnado en los últimos cursos -(PAG. 90-92)
 - Unidades escolares -(PAG. 96)

**DATOS
GENERALES**

LOCALIDADES PERTENECIENTES A UN C.R.A.

Ábalos	C.R.A. Entreviñas (San Vicente) -(PAG. 36)	Herce	C.R.A. Arnedillo - (PAG. 34)
Agoncillo	C.R.A. Las Cuatro Villas (Agoncillo) - (PAG. 34)	Hormilla	C.R.A. Cuenca del Najerilla (Uruñuela)-(PAG. 36)
Aguilar	C.R.A. Alhama (Cervera del R.A.) - (PAG. 35)	Huércanos	C.R.A. Cuenca del Najerilla (Uruñuela)-(PAG. 36)
Alcanadre	C.R.A. Ausejo - (PAG. 34)	Igea	C.R.A. Igea -(PAG. 35)
Alesanco	C.R.A. Cuenca del Najerilla (Uruñuela)-(PAG. 36)	Medrano	C.R.A. Moncalvillo (Nalda) -(PAG. 36)
Anguciana	C.R.A. Castañares - (PAG. 35)	Nalda	C.R.A. Moncalvillo (Nalda) - (PAG. 36)
Anguiano	C.R.A. Badarán - (PAG. 34)	Ortigosa	C.R.A. Cameros Nuevo (Torrecilla) - (PAG. 36)
Arenzana de Abajo	C.R.A. Cuenca del Najerilla (Uruñuela)-(PAG. 36)	Préjano	C.R.A. Arnedillo - (PAG. 34)
Arnedillo	C.R.A. Arnedillo - (PAG. 34)	Ribafrecha	C.R.A. Las Cuatro Villas (Agoncillo) - (PAG. 34)
Arrúbal	C.R.A. Las Cuatro Villas (Agoncillo) - (PAG. 34)	Rincón de Olivedo	C.R.A. Igea - (PAG. 35)
Ausejo	C.R.A. Ausejo - (PAG. 34)	San Asensio	C.R.A. Entreviñas (San Vicente) - (PAG. 36)
Badarán	C.R.A. Badarán - (PAG. 34)	San Millán	C.R.A. Badarán - (PAG. 34)
Bobadilla	C.R.A. Badarán - (PAG. 34)	San Román	C.R.A. Las Cuatro Villas (Agoncillo) - (PAG. 34)
Briones	C.R.A. Entreviñas (San Vicente) -(PAG. 36)	San Vicente	C.R.A. Entreviñas (San Vicente) -(PAG. 36)
Cabretón	C.R.A. Alhama (Cervera del R.A.) - (PAG. 35)	Santurde	C.R.A. Castañares - (PAG. 35)
Camprovín	C.R.A. Cuenca del Najerilla (Uruñuela)-(PAG. 36)	Sorzano	C.R.A. Moncalvillo (Nalda) - (PAG. 36)
Castañares	C.R.A. Castañares - (PAG. 35)	Torrecilla	C.R.A. Cameros Nuevo (Torrecilla) - (PAG. 36)
Cervera	C.R.A. Alhama (Cervera del R.A.) - (PAG. 35)	Tricio	C.R.A. Cuenca del Najerilla (Uruñuela)-(PAG. 36)
Corera	C.R.A. Ausejo -(PAG. 34)	Tudelilla	C.R.A. Ausejo - (PAG. 34)
Cornago	C.R.A. Igea -(PAG. 35)	Uruñuela	C.R.A. Cuenca del Najerilla (Uruñuela)-(PAG. 36)
Cuzcurrita	C.R.A. Castañares - (PAG. 35)	Valverde	C.R.A. Alhama (Cervera del R.A.) -(PAG. 35)
El Villar	C.R.A. Ausejo - (PAG. 34)	Viguera	C.R.A. Moncalvillo (Nalda) - (PAG. 36)
Enciso	C.R.A. Arnedillo - (PAG. 34)	Villoslada	C.R.A. Cameros Nuevo (Torrecilla) - (PAG. 36)
Entrena	C.R.A. Moncalvillo (Nalda) - (PAG. 36)	Viniegra de Abajo	C.R.A. Badarán -(PAG. 34)
Galilea	C.R.A. Ausejo - (PAG. 34)		
Grávalos	C.R.A. Igea - (PAG. 35)		

**CARGOS DIRECTIVOS
DE
LOS COLEGIOS PÚBLICOS**

E. INFANTIL, PRIMARIA Y ED. ESPECIAL

LOCALIDAD	CENTRO	DIRECTOR	SECRETARIO	JEFE DE ESTUDIOS
Agoncillo	C.R.A. Las Cuatro Villas	Enrique Cerezo Gil	Sergio Nevot Vilda	José Ignacio Martínez Pérez
Albelda de Iregua	C.E.I.P. San Prudencio	Jesús Jiménez Martínez	Isabel Tobar Méndez	Gemma Escorza Treviño
Alberite	C.E.I.P. Avelina Cortázar	María Jesús Fernández Alonso	José Luis Martínez Nieves	José Luis Pérez Jiménez
Aldeanueva de Ebro	C.E.I.P. Miguel Ángel Sainz	Celia De Diego Munilla	Eva María Antoñanzas Romanos	Hugo Hernando Narro
Alfaro	C.E.I.P. Obispo Ezequiel Moreno	Santiago Ruiz Martínez	José A. Mendoza Chalezquer	Jesús Sáez Muñoz
Arnedillo	C.R.A.	Pilar Roldán Gutiérrez	Cristina Martínez Salvador	
Arnedo	C.E.I.P. Antonio Delgado Calvete	Jesús Calvo Ulecia	Rosaura Garrido Martínez-Losa	Inmaculada Garrido Pérez-Aradros
Arnedo	C.E.I.P. La Estación	José Ángel Lalinde González	María Montserrat Aliende Moral	María Jesús Sáenz Sáinz
Ausejo	C.R.A.	Rubén Galilea Blasco	María Pilar García Sánchez	Rubén Garrido García
Autol	C.E.I.P. Villa de Autol	Roberto González Guillén	Mª Luz Alfaro González	Patricia Galán Martínez Losa
Badarán	C.R.A.	Daniel Hernández López	Fernando Hernández Lorenzo	Margarita Arroyo Gómez
Baños de Río Tobía	C.E.I.P. San Pelayo	Fulgencio Fernández Pablo	Begoña Oliván Yécora	Mª Carmen Uribe García
Calahorra	C.E.I.P. Ángel Oliván	Antonio Urbina Mata	María Luisa Ortega Garrido	Luis Alberto Martínez García
Calahorra	C.E.I.P. Aurelio Prudencio	María Pilar Pardo Díaz	Marcos Sáenz García	Ana Gregoria Virto Ruiz
Calahorra	C.E.I.P. Quintiliano	Josefina Crespo Villanueva	José Ignacio Cabañas Sáinz	Mª Ángeles Gutiérrez Marrodán
Casalarreina	C.E.I.P. Casalarreina	Mª Pilar Hormilla Martínez	Jesús Armentia Fernández	Javier Uzquiza Moneo
Castañares de Rioja	C.R.A.	Francisco Javier Amar Melgar	Elena Ramos García	Rocío Laorden Paniagua
Cenicero	C.E.I.P. Gregoria Artacho	Rubén Torrecilla Rubio	Natividad Velandia Escudero	Elena Gutiérrez Marín
Cervera de R. Alhama	C.R.A. Alhama	Eva María Mondrego Hernández	Félix Bermejo Gil	Estela Martínez Bellano
Ezcaray	C.E.I.P. San Lorenzo	Elena Montoya Capellán	Lourdes Barquín Sáenz	Jesús Viniegra Dueñas
Fuenmayor	C.E.I.P. Cervantes	Ana I. Negredo González	Mª del Carmen Foncea Olasolo	Mª del Carmen del Poyo Solana
Haro	C.E.I.P. Ntra. Sra. de la Vega	Mª Luz Martínez Ramírez	Rafael Calleja Ruiz	Mª Vega Potes Sáez
Haro	C.E.I.P. San Felices de Bilibio	Mª Pilar Calvo Cristobal	Esperanza Arce Martínez	Montserrat Blanco Aguirre

LOCALIDAD	CENTRO	DIRECTOR	SECRETARIO	JEFE DE ESTUDIOS
Igea	C.R.A.	M ^a Carmen Sáinz Zapatero		Esther del Río Lázaro
Lardero	C.E.I.P. Eduardo González Gallarza	M ^a del Carmen Camarero Taboada	Sonia Fernández López	Miguel Ángel Martínez García
Logroño	C.E.I.P. Bretón de los Herreros	Antonio Mendaza Lázaro	Francisco Rodríguez Sanjosé	M ^a Josefa Sáenz Pastor
Logroño	C.E.I.P. Caballero de la Rosa	Roberto Fernández López Silanes	José Roberto Martínez Madurga	Aitor Zenarruzabeitia Artamendi
Logroño	C.E.I.P. Doctor Castroviejo	Jesús Martínez Alesanco	Ramiro Díez Agüero	Isabel Manzanos García
Logroño	C.E.I.P. Duquesa de la Victoria	Isaías Cabezón Ochagavía	Juan Carlos López Vallejo	Pilar Pérez Henáez
Logroño	C.E.I.P. Escultor Vicente Ochoa	Damiana Delgado Barrio	Jesús Martín Olarte	José Antonio Martín Hierro
Logroño	C.E.I.P. General Espartero	Pedro Jesús Machín Rueda	Guillermo Muro Ceballos	Soledad Valdemoro Santamaría
Logroño	C.E.I.P. Gonzalo de Berceo	Fernando Frías Sáez	M ^a Ángeles Segura Montiel	Ángel Ruiz Pascual
Logroño	C.E.I.P. Juan Yagüe	Pedro B. Moreno Jiménez	Santiago M. Fernández Mayoral	M ^a Soledad Ortiz Somovilla
Logroño	C.E.I.P. La Guindalera	Agustín Sánchez García		
Logroño	C.E.I.P. Las Gaunas	José Guillermo López-Castro Marrodán	José Luis Marín García	Blanca Chapestro Sáez-Benito
Logroño	C.E.I.P. Madre de Dios	Félix Javier Hernández Pajares	M ^a Teresa Marraco Estébanez	Ángeles Concepción Barrón Benito
Logroño	C.E. E. Marqués de Vallejo	Juan Carlos Vallejo Vallés	M ^a José Birigay Leita	M ^a Pilar Arnedo Duarte
Logroño	C.E.I.P. Milenario de la Lengua	Ana I. Martínez de la Puente Gil	Miguel Ángel Rodríguez Gómez	Ángel Javier Casero Pérez
Logroño	C.E.I.P. Navarrete el Mudo	Florencio Lerena Uruñuela	Ricardo del Pozo Galilea	Cristina Castillo Díaz
Logroño	C.E.I.P. Obispo Blanco Nájera	Alfonso Ruiz Rodrigo	M ^a Luz Carrillo Martínez	M ^a Asunción Pérez de Arilucea Bernechea
Logroño	C.E.I.P. San Francisco	Adolfo García Arribas	José Luis Martínez Sáenz	Begoña Andrés Calvo
Logroño	C.E.I.P. San Pío X	Jesús María Arteaga Ruiz	Alfonso Ruiz Eguíluz	M ^a Pilar Domínguez Blanco
Logroño	C.E.I.P. Siete Infantes de Lara	Juan Carlos Pérez García	Aguntín Muñoz Pérez	Pantaleón Ruiz de la Cuesta Bravo
Logroño	C.E.I.P. Varia	Juan José Ruiz Casado	Ana Isabel Alonso Valencia	Pilar Leal Moreno
Logroño	C.E.I.P. Vélez de Guevara	María Elena Pérez Marín	M ^a Teresa Campo Arroyo	Iciar Jiménez Solano
Logroño	C.E.I.P. Vuelo Madrid-Manila	Manuel Córdoba García	M ^a Isabel Sáenz de Cosca Ibisate	Raquel Macarrón Ureña

LOCALIDAD	CENTRO	DIRECTOR	SECRETARIO	JEFE DE ESTUDIOS
Murillo de Río Leza	C.E.I.P. Eladio del Campo	José Manuel Calvo Cuezva	Mª Paz Martínez Garrido	Alejandro Esteban Pisón
Nájera	C.E.I.P. San Fernando	Mercedes Viniegra Royo	Roberto Iturriaga Navaridad	Francisco J. Bernáldez Fernández
Nájera	C.E.I.P. Sancho III el Mayor	Gloria Moreno del Pozo	Domingo Zaldo Gómez	Santiago Sierra Damián
Nalda	C.R.A. Moncalvillo	Andrés Fernández Sáenz	José Mª Merino Pinillos	Rosa Mª Ezquerro Bañares
Navarrete	C.E.I.P. Ntra. Sra. del Sagrario	Mª José Ibáñez Anguiano	Eduardo García la Hoz	Yolanda Ruiz Zabala
Pradejón	C.E.I.P. José Ortega Valderrama	Carmen Pilar Pérez Calvo	Paloma Bazán Íñiguez	Julia Hernández Cordón
Quel	C.E.I.P. Sáenz de Tejada	Daniel Martín Chillón	Flora Lauroba González	Mª Ángeles Hernández Benito
Rincón de Soto	C.E.I.P. Eduardo González Gallarza	José Luis Sigüenza Fernández	Silvia Abad Riera	José Antonio Garrido Ruiz
San Vicente	C.R.A. Entreviñas	Javier González Pérez	Inmaculada Cerezo Gil	Diego Gutiérrez Gonzalo
Santo Domingo	C.E.I.P. Beato Jerónimo Herosilla	Ignacio Castroviejo Puente	Miguel Ángel Corral Lozano	Gregorio Torres Martín
Torrecilla en Cameros	C.R.A. Cameros Nuevo	Javier Valgañón Samaniego	María Bengoa Tejada	
Uruñuela	C.R.A. Cuenca del Najerilla	Marina Gómez Acha	Yara Mendoza Marrodán	Juan José García Sabanza
Villamediana de Iregua	C.E.I.P. Gonzalo de Berceo	Francisco J. Cabezón Caro	José Ignacio Gómez Cámara	Rosario Gorrochategui

**CARGOS DIRECTIVOS
DE
LOS CENTROS PÚBLICOS**

I.E.S.

LOCALIDAD	CENTRO	DIRECTOR	SECRETARIO	JEFE DE ESTUDIOS
Alfaro	Gonzalo de Berceo	Alejandro Delgado Galdámez	Pedro A. Guillorme Álvarez	Jesús M. Pascual Irazola
Arnedo	Celso Díaz	Manuel Abaurrea Equisoain	Juan José Ruiz Jiménez	Carmelo García Unquera
Arnedo	Virgen de Vico	Ramón Frías Calvo	Miguel Ángel Pintado Anoz	Luis Miguel Moreno Herrero
Autol	Sección del I.E.S. Celso Díaz			M ^a Luisa Royo Sáinz
Baños de R.Tobía	Sección del I.E.S. Rey Don García			Noemí Miguel
Calahorra	Marco Fabio Quintiliano	Silvia Fauste Melero	José Antonio Virto Virto	Manuel Ardid Lores
Calahorra	Valle del Cidacos	Carlos Isaba Araamendía	José María Subero Díaz	Raúl Marqués Resano
Cervera Río Alhama	Sección del I.E.S. Gonzalo de Berceo			Teresa Alfaro Cadarso
Fuenmayor	Francisco Tomás y Valiente	Emilia Beramendi Eguílaz	Margarita Bañuelos Palacios	M. Isabel Andrés Gómez
Haro	Manuel Bartolomé Cossío	Juan José Martín Romero	Ana Isabel Subero Muro	Nieves Escalada Perales
Haro	Marqués de la Ensenada	Bautista San Martín Garrido	M ^a Consolación Navarro Peiró	Virginia L. Ellacuría Sáez
Lardero	La Laboral	Félix Alonso Ibergallartu	Mario Ruiz Encinar	Fulgencio Redondo Domínguez
Logroño	Batalla de Clavijo	M ^a del Carmen Arnedo Franco	Andrés Mateos Royo	Rosa Crespo Carazo
Logroño	Comercio	M ^a del Carmen López San Miguel	Milagros López Roldán	Manuela Hernández Abascal
Logroño	Duques de Nájera	Ignacio Gallego Bernedo	M ^a Monserrat Medina Pacho	Rafael García Márquez
Logroño	Escultor Daniel	Pilar Salvador Ballada	Estrella Benito Martínez	Lourdes Muñoz Domínguez
Logroño	Hermanos D'Elhuyar	Luis Sáiz Morata	Miguel Ángel Güemes Peña	Miguel Ángel Pérez Ochoa
Logroño	Inventor Cosme García	Juan Carlos Azofra Rueda	M. Teresa Sáenz García	Carlos Sobrino Fito
Logroño	Práxedes Mateo Sagasta	Francisco Rosa Jordi	Manuel Cojo Marcos	Carlota Aldayturriaga Miera
Logroño	Tomás Mingot	Luis Miguel Marín Perdiguero	Pedro M.Delgado Aguirrebeña	Pablo Matute Cañas
Nájera	Esteban Manuel Villegas	Carmelo García Gómez	M. Teresa Pérez Alvarez	Andrés García-Verduga Delmas
Nájera	Rey Don García	Emilio A. Izquierdo Sáenz	M ^a Ángeles Alonso Lozano	M ^a Ángeles Alonso de la Fuente
Pradejón	Sección del I.E.S. M.F. Quintiliano			José Manuel Fernández González
Rincón Soto	Sección del I.E.S. Gonzalo de Berceo			Isabel Pascual Sáenz
Santo Domingo	Camino de Santiago	M ^a del Carmen Sanz Campo	Iñaki Gómez Omar	M ^a del Carmen Marquínez Echaidez
Santo Domingo	Valle del Oja	Martín Díaz Benito	M ^a Ángeles Cabria Ortega	Anselmo Fdez. Urbina

**CARGOS DIRECTIVOS
DE
LOS CENTROS PÚBLICOS**

**ENSEÑANZAS ARTÍSTICAS
E IDIOMAS**

LOCALIDAD	CENTRO	DIRECTOR	SECRETARIO	JEFE DE ESTUDIOS
Calahorra	Cons. Elemental de Música	Ángel Antonio Muñoz Sancho	Carlos Moliner Carbó	Pablo Muro Calvo
Calahorra	Escuela Oficial de Idiomas	María Luisa Beiste Llorente	Montserrat Martín Gómez	Amaya Arizmendiarieta Irazola
Haro	Cons. Elemental de Música	M ^a Teresa Campos González	Valvanera Briz Corcuera	Carlota Melgosa Bartolomé
Logroño	Cons. Profesional de Música	José M. Rausell Estelles	Felipe Manzano Ruiz	Margarita Tejedor Carnero
Logroño	Escuela Oficial de Idiomas "Fuero de Logroño"	Miguel Ángel Casals Torres	Oscar Sanz Mateo	Yolanda Marín Santolaya Marta García Alamán (Deleg. Haro)
Logroño	Escuela de Arte y Superior de Diseño	Ricardo González Gil	Ignacio J. Martínez Zapater	Nuria Alfaro Martínez

**CARGOS DIRECTIVOS
DE
LOS CENTROS PRIVADOS**

**RELACIÓN DE CENTROS
Y
UNIDADES CONCERTADAS**

UNIDADES CONCERTADAS CURSO 2.009/2.010

CENTRO	LOCALIDAD	INF	PRI	E.S.O.						APOYOS						BACH.	CICLOS GRADO MEDIO		CICLOS GRADO SUPERIOR		PCPI				
				1º	2º	Adap. Curric.	3º	4º	Diver. Curric.	ACNEE			COMPENSATORIA				CICLOS	UNID.	CICLOS	UNID.	PROGRAMA	UNID.			
										INF	PRI	ESO	INF	PRI	ESO										
Amor Misericordioso	Alfaro	3	7	2	1		1	1			1,48			1											
La Salle-El Pilar	Alfaro	4	6	1	1		1	1			2			1											
Sagrado Corazón	Arnedo	6	12	2	2		2	2			1			2,76											
San Andrés	Calahorra	3	6								2			3											
La Milagrosa	Calahorra	3	6								1			0,52											
San Agustín	Calahorra	6	6	1	1		1	1			1,00			1,56											
Santa Teresa	Calahorra	6	13	2	2	1	2	2			2			2						Auxiliar de Oficina	1				
La Planilla	Calahorra																			Comercio Estética Personal Decorativa Peluquería	1 1 2	Educación Infantil	2	Auxiliar de Peluquería	1
Sagrado Corazón	Haro	4	6	2	2		1	1			1			1											
Alcaste	Logroño	6	12	2	2		1	1			0,48														
Los Boscos	Logroño	4	9	1	1		1	1			2			3,52						Equipos Electrón. de consumo Mecanizado	2 2			Operario Inst. Electri. y comuni. Op. Fabric. Mecan. Manten. y mecani. en maquin-h Mant. Informático	1 1 1
Compañía de María	Logroño	9	18	3	3		3	3			2,60			3,24											
Divino Maestro	Logroño	3	6	1	1		1	1			1			1											
Escuelas Pías	Logroño	6	19	3	3		3	3	2		1			2											
Inmaculado Corazón de María	Logroño	7	14	3	2		2	2	2		1,24														
Ntra. Sra. del Buen Consejo	Logroño	9	18	3	3		3	3			1,48			0,52											
Seminario La Inmaculada	Logroño	3																							
Paula Montal	Logroño	3	6	1	1		1	1			1									Cuidados Auxiliar. de Enfermería Farmacia y parafarm. Gestión Administrativa	1 1 1			Auxiliar de oficina	1
Purísima Concepción y Sta. Mª Micaela	Logroño	6	10	1	1		1	1			2,52			3,24						Peluquería Estética Personal Decorativa	2 1			Auxiliar de Peluquería	1
Rey Pastor	Logroño	6	12	2	2		2	2			1			1											

UNIDADES CONCERTADAS CURSO 2.009/2.010

CENTRO	LOCALIDAD	INF	PRI	E.S.O.						APOYOS						BACH.	CICLOS GRADO MEDIO		CICLOS GRADO SUPERIOR		PCPI	
				1º	2º	Adap. Curric.	3º	4º	Diver. Curric.	ACNEE			COMPENSATORIA				CICLOS	UNID.	CICLOS	UNID.	PROGRAMA	UNID.
										INF	PRI	ESO	INF	PRI	ESO							
Sagrado Corazón	Logroño	9	21	4	4		4	4		2			2,52			6	Gestión Admiva. Mecanizado Electromecánica de Vehículos Equi. e Inst. Electrotécnicas Inst. y Mantenim. Electromecánico de Maquinaria y Conducción de Líneas Instalaciones Eléctr. Y Automáticas Sist. Microinfor. Y Redes	1 1 2 1 2 1 1	Administración y Finanzas Mantenimiento de Equipo Industrial Administración de Sistemas Informáticos	2 2 1	Operario Mantenimiento Vehiculos Auxiliar Informático	2 1
Salesianos Domingo Savio	Logroño	3	1	1	1		1	1		1			0,6									
San José	Logroño	12	20	3	4		4	3		1,52			1									
Santa María	Logroño			2	2		1	1				1			0,48							
Ntra. Sra. de la Piedad	Nájera	3	6	1	1					1			1,52									
La Salle-La Estrella	San Asensio			1	1		1	1		0,76 (Secundaria)												
Menesiano	Santo Domingo			1	2		2	2		0,84 (Secundaria)												
Sagrados Corazones	Santo Domingo	3	6							1			0,32									
Los Ángeles	Logroño									1 2º ciclo de Ed. Infantil Especial EDUCACIÓN BÁSICA OBLIGATORIA 1 Autistas o problemas graves de personalidad 3 Plurideficientes						PROGRAMAS DE FORMACIÓN PARA LA TRANSICIÓN A LA VIDA ADULTA 2 Plurideficientes 1 Psíquicos						

ESTADÍSTICA

CENTROS
D O C C E N T E S

CENTROS DOCENTES	
Públicos	105
Privados	43
TOTAL.....	148

Centros Educativos de La Rioja por localidades. Datos generales.				
CÓDIGO	CENTROS	TELÉFONO	DIRECCIÓN	CORREO-@
AGONCILLO				
26007744	C.R.A. Las Cuatro Villas	941-43.13.98	AGONCILLO C/José M ^a de la Vega, 36	cra.agoncillo@larioja.org
		941-43.14.32	ARRÚBAL	cra.agoncillo.arrubal@larioja.org
		941-43.41.59	RIBRAFECHA	ribafrec@adigital.pntic.mec.es
		941-46.41.16	SAN ROMÁN DE CAMEROS	crasanroman@correo.larioja.org
ALBELDA DE IREGUA				
26000063	C.E.I.P.San Prudencio	941-44.31.39	San Prudencio, 6	cp.sanprudencio@larioja.org
ALBERITE				
26000087	C.E.I.P.D ^a Avelina Cortázar	941-43.69.55	Dr. Navarro Díaz, s/n	cp.avelinacortazar@larioja.org
ALDEANUEVA DE EBRO				
26000105	C.E.I.P.José Luis Arrese	941-16.30.56	Díaz de Rada, 2	cp.ilarrese@larioja.org
26007902	Escuela de Música	639159524	Díaz de Rada, 7	
ALFARO				
26000130	C.E.I.P.Obispo Ezequiel Moreno	941-18.00.89	Paseo de la Florida, 27	cp.oezequielm@larioja.org
26000154	C.P.C. Amor Misericordioso	941-18.00.04	C/Mayor, 19	cc.amorm@larioja.org
26003040	C.P.C. La Salle-El Pilar	941-18.01.87	Plaza Bretón,1	cc.lasalle@larioja.org
26003507	I.E.S. Gonzalo de Berceo	941-18.00.39	Paseo de la Florida, 25	ies.gberceo@larioja.org
26003571	C.E.P.A. de Alfaro	941-18.43.74	Paseo de la Florida, 25	cea.alfaro@larioja.org
26007801	Escuela de Música Marqués de Orovio	630783972	De la Sardina, S/N	
ARNEDILLO				
26007768	C.R.A.	941-39.42.53	ARNEDILLO C/Joaquín Velasco, S/N	cra.arnedillo@larioja.org
		941-39.60.78	ENCISO	cra.arnedillo.enciso@larioja.org
		941-40.71.98	HERCE	cra.arnedillo.prejano@larioja.org
		941-39.91.00	PRÉJANO	cra.arnedillo.herce@larioja.org
ARNEDO				
26000257	C.E.I.P.Antonio Delgado Calvete	941-38.13.56	Avenida Deportiva, 21	cp.delgadocalvete@larioja.org
26002898	C.E.I.P.La Estación	941-38.50.48	Avenida Reyes Católicos, 8	cp.estacion@larioja.org
26000269	C.P.C. Sagrado Corazón de Jesús	941-38.02.26	Avda. Reyes Católicos, 47	cc.scorazon.arnedo@larioja.org
26000270	I.E.S. Celso Díaz	941-38.33.12	Avenida Numancia, 5	ies.celsodiaz@larioja.org
26000282	I.E.S. Virgen de Vico	941-38.04.36	Avenida D. Eliseo Lerena, s/n	ies.virgenvico@larioja.org
26003568	C.E.P.A. de Arnedo	941-38.23.45	Avenida Reyes Católicos, 8	cea.arnedo@larioja.org
26007793	Escuela de Música Agustín Ruíz	941-38.39.88	Carrera, 9	

C.R.A.: Colegio Rural Agrupado C.E.I.P.: Centro de Educación Infantil y Primaria I.E.S.: Instituto de Educación Secundaria C.E.P.A.: Centro de Educación de Personas Adultas C.P.C.: Centro Privado Concertado

Centros Educativos de La Rioja por localidades. Datos generales.				
CÓDIGO	CENTROS	TELÉFONO	DIRECCIÓN	CORREO-@
AUSEJO				
26007756	C.R.A.	941-43.00.42	AUSEJO C/Camino Cementerio, 2	cra.ausejo@larioja.org
		941-16.52.14	ALCANADRE	
		941-43.82.73	CORERA	
		941-48.00.01	GALILEA	
		941-15.20.63	TUDELILLA	
		941-15.91.30	EL VILLAR DE ARNEDO	
AUTOL				
26000312	C.E.I.P.Villa de Autol	941-39.01.18	Donantes de Sangre, 2	cp.villadeautol@larioja.org
26003623	S.I.E.S	941-39.07.23	Donantes de Sangre, 2	ses.autol@larioja.org
26007884	Escuela de Música Maestro Pinilla	649235914	Plaza del Moral, 14	
BADARÁN				
26003477	C.R.A.	941-36.73.23	BADARÁN C/Los Hoyos, s/n	cra.badaran@larioja.org
		941-41.80.40	ANGUIANO	cra.badaran.anguiano@larioja.org
		941-37.47.91	BOBADILLA	cra.badaran.bobadilla@larioja.org
		941-37.32.26	SAN MILLÁN DE LA COGOLLA	cra.badaran.sanmillan@larioja.org
		941-37.81.01	VINIEGRA DE ABAJO	cra.badaran.viniegra@larioja.org
BAÑOS DE RÍO TOBÍA				
26000373	C.E.I.P.San Pelayo	941-37.41.78	M. Martínez Somalo, s/n	cp.sanpelayo@larioja.org
26003660	S.I.E.S	941-37.48.80	M. Martínez Somalo, s/n	ses.banos@larioja.org
CALAHORRA				
26002977	C.E.I.P.Ángel Oliván	941-13.21.89	Plaza Eras, s/n	cp.aolivan@larioja.org
26000464	C.E.I.P.Aurelio Prudencio	941-13.37.52	Carretera Murillo	cp.aureliop@larioja.org
26002989	C.E.I.P.Quintiliano	941-13.31.11	Antonio Machado, 1	cp.quintiliano@larioja.org
26000506	C.P.C. La Milagrosa	941-13.29.01	Avda. de Numancia, 35	cc.milagrosa@larioja.org
26000592	C.P.C San Agustín	941-13.22.58	Avda. de la Estación, 9	cc.sagustin@larioja.org
26000476	C.P.C. San Andrés	941-13.04.80	San Andrés, 55	cc.sanandres@larioja.org
26000488	C.P.C. Santa Teresa	941-14.53.10	Mediavilla, 2	cc.steresa@larioja.org
26000579	I.E.S. Marco Fabio Quintiliano	941-13.03.50	Basconia, s/n	ies.quintiliano@larioja.org
26000543	I.E.S. Valle del Cidacos	941-13.14.87	Basconia, s/n	ies.vallecidacos@larioja.org
26000555	C.P.C.F.P La Planilla	941-13.16.43	Avda. de los Angeles, s/n	efa.laplanilla@larioja.org
26003301	C.E.P.A. San Francisco	941-13.27.74	Rasillo San Francisco	cea.sanfrancisco@larioja.org
26007859	Escuela de Música Maestro Arroyo	941-13.05.54	Rasillo San Francisco s/n	
26003076	Conservatorio Elemental de Música	941-13.02.36	Carretil, s/n	conservatorio.calahorra@larioja.org
26003313	E.O. Idiomas	941-14.68.19	Basconia, s/n	eoi.calahorra@larioja.org
CASALARREINA				
26003489	C.E.I.P. Casalarreina	941-32.44.13	CASALARREINA C/Escuelas, s/n	cra.casalarreina@larioja.org
CASTAÑARES DE RIOJA				
26003490	C.R.A.	941-30.01.76	CASTAÑARES- Miguel Villanueva, 39	cra.castanares@larioja.org
		941.30.26.97	ANGUCIANA	
		941.30.16.32	CUZCURRITA	
		941-42.67.38	SANTURDE DE RIOJA	

C.R.A.: Colegio Rural Agrupado C.E.I.P.: Centro de Educación Infantil y Primaria C.P.C.: Centro Privado Concertado I.E.S.: Instituto de Educación Secundaria C.E.P.A.: Centro de Educación de Personas Adultas S.I.E.S.: Sección de Instituto de Secundaria C.P.C.F.P.: Centro Privado Concertado de Formación Profesional E.O.: Escuela Oficial

Centros Educativos de La Rioja por localidades. Datos generales.				
CÓDIGO	CENTROS	TELÉFONO	DIRECCIÓN	CORREO-@
CENICERO				
26000661	C.E.I.P.Gregoria Artacho	941-45.42.88	Los Arrañales, 1	cp.gartacho@larioja.org
CERVERA DEL RÍO ALHAMA				
26003428	C.R.A. Alhama	941-19.81.56 941-19.71-21 941-17.71.99 941-19.89.67	CERVERA R.A. C/San Miguel, s/n AGUILAR DEL RÍO ALHAMA CABRETÓN VALVERDE	cra.alhama@larioja.org
26003635	S.I.E.S	941-19.87.48	CERVERA R.A. C/San Miguel, s/n	ses.cervera@larioja.org
EZCARAY				
26003532	C.E.I.P.San Lorenzo	941-35.42.68	Eliseo Cadarso, 1	cp.sanlorenzo@larioja.org
FUENMAYOR				
26000919	C.E.I.P.Cervantes	941-45.00.97	Donantes de Sangre, s/n	cp.cervantes@larioja.org
26003581	I.E.S. Francisco Tomás y Valiente	941-45.10.20	Avenida Príncipe de Asturias, 5	ies.ftomasyv@larioja.org
HARO				
26002588	C.E.I.P.Nuestra Señora de la Vega	941-31.07.64	Gonzalo de Berceo, s/n	cp.lavega@larioja.org
26000971	C.E.I.P.San Felices de Bilibio	941-31.10.89	Avenida de La Rioja, 2	cp.sanfelices@larioja.org
26000993	C.P.C. Sagrado Corazón	941-30.30.30	Bretón de los Herreros, 31	cc.scorazon.haro@larioja.org
26002709	I.E.S. M. Bartolomé Cossío	941-31.06.94	Plaza M. Bartolomé Cossío, 6	ies.cossio@larioja.org
26001018	I.E.S. Marqués de la Ensenada	941-31.08.14	El Mazo, 11	ies.mensenada@larioja.org
26007847	Escuela de Música Harense	941-30.35.92	Tenerías s/n	
26003520	Conservatorio Elemental de Música	941-30.39.76	Virgen de la Vega, 36	conservatorio.haro@larioja.org
IGEA				
26003416	C.R.A.	941-19.40.14 941-19.61.50 941-39.81.51 941-17.56.74	IGEA C/Mayor, 201 CORNAGO GRÁVALOS RINCÓN DE OLIVEDO	cra.igea@larioja.org cra.cornago@larioja.org cra.gravalos@larioja.org cra.rincon@larioja.org
LARDERO				
26001122	C.E.I.P.Eduardo González Gallarza	941-44.81.66	Avenida San Marcial, 3	cp.eggallarza.lardero@larioja.org
26001134	I.E.S. La Laboral	941-44.96.52	Apdo. 1.165	ies.laboral@larioja.org
LOGROÑO				
26002886	C.P.E.I. Arlequín	941-24.88.11	José M ^a Lope Toledo, 5	arlequinci@hotmail.com
26007938	C.P.E.I. Chiquitines	627.37.05.14	Avda. Lope de Vega N°37 Bajo	chiquitines@hotmail.com
26007926	C.P.E.I. Ding Dong	941-22.02.65	Río Isla N°2	ding-dong@terra.es
26007872	C.P.E.I. El Parque	941-25.63.60	Madre de Dios, 16 bajo	ceielparque@telefonica.net
26007823	C.P.E.I. Entreviñas del Plano	941-25.77.62	Ctra. De Laguardia Km1	cc.alcaste@larioja.org
26007975	C.P.E.I. La Rana Juana	941-24.94.03	Valderuga N°14 Bajo	info@laranajuana.com
26007811	C.P.E.I. Pequelandia	941-58.65.00	Oeste 26-28 Bajo	pequelandia@reterioja.com
26007941	C.P.E.I. Peter Pan	616.03.71.51	Medrano, 2 bis	info@guarderiapeterpan.com
26008013	C.P.E.I. Pompitas	941.51.21.14	San Felices N°4	ceipompitas@ceipompitas.com
26007987	C.P.E.I. Ricuras Sociedad Civil	941-12.11.40	Suecia N°2	ricuras@fer.es
26001481	C.P.E.I. Salesianos Domingo Savio	941-22.27.00	Camino de San Adrián, 22	direccion@salesianosrioja.com
26001432	C.P.E.I. San José	941-23.30.11	Calleja Vieja, S/N	cc.sanjose@larioja.org
26007963	C.P.E.I. Sol y Luna I	941-20.58.99	Avda. Club Deportivo, 54 bajo	raquelsolyluna@yahoo.es
26007951	C.P.E.I. Sol y Luna II	941-51.95.39	Rodejón, 34	raquelsolyluna@yahoo.es

C.E.I.P.: Centro de Educación Infantil y Primaria C.R.A.: Centro Rural Agrupado I.E.S.: Instituto de Educación Secundaria C.P.C.: Centro Privado Concertado C.P.E.I.: Centro Privado de Educación Infantil

Centros Educativos de La Rioja por localidades. Datos generales.				
CÓDIGO	CENTROS	TELÉFONO	DIRECCIÓN	CORREO-@
26002761	C.E.I.P.Doctor Castroviejo	941-22.33.06	Duques de Nájera, 113	cp.dcastroviejo@larioja.org
26002850	C.E.I.P.Duquesa de la Victoria	941-24.90.00	Duquesa de la Victoria, 64	cp.duquesa@larioja.org
26003064	C.E.I.P.Escultor Vicente Ochoa	941-22.70.05	Poniente, 19	cp.vicenteochoa@larioja.org
26002990	C.E.I.P.General Espartero	941-23.68.07	Avda. España, s/n	cp.gespartero@larioja.org
26001237	C.E.I.P.Gonzalo de Berceo	941-50.04.23	Estambarrera, 28	cp.gberceo@larioja.org
26001262	C.E.I.P.Juan Yagüe	941-22.34.83	Alemania, 19	cp.jyague@larioja.org
26008001	C.E.I.P. La Guindalera		Nestares S/N	
26003210	C.E.I.P.Las Gaunas	941-25.39.90	República Argentina, 62 y Chile, 42	cp.lasgaunas@larioja.org
26001626	C.E.I.P.Madre de Dios	941-24.09.72	Cantabria, s/n	cp.madredios@larioja.org
26002734	C.E.I.P. Milenario de la Lengua	941-22.36.59	Ramírez de Velasco, s/n	cp.milenario@larioja.org
26001249	C.E.I.P. Navarrete el Mudo	941-22.41.85	General Urrutia, 8	cp.navarrete@larioja.org
26002771	C.E.I.P. Obispo Blanco Nájera	941-24.05.61	Duquesa de la Victoria, s/n	cp.obispobn@larioja.org
26003052	C.E.I.P. San Francisco	941-25.06.86	Madre de Dios, 1	cp.sanfrancisco@larioja.org
26001250	C.E.I.P.San Pío X	941-23.22.09	Río Alhama, 1	cp.sanpiox@larioja.org
26007781	C.E.I.P.Siete Infantes de Lara	941-50.50.21	Sancho el Mayor, s/n	cp.sieteinfantes@larioja.org
26001717	C.E.I.P.Varía	941-23.41.55	Las Torrecillas, s/n	cp.varia@larioja.org
26003003	C.E.I.P.Vélez de Guevara	941-22.22.86	Vélez de Guevara, 33	cp.velezg@larioja.org
26001201	C.E.I.P.Vuelo Madrid Manila	941-24.06.30	Avda. República Argentina, 54	cp.vuelomm@larioja.org
26002953	C.P.C.Alcaste	941-25.77.62	Ctra. Laguardia, km. 1	cc.alcaste@larioja.org
26001444	C.P.C. Compañía de María	941-24.11.00	Capitán Gaona, 2	cc.cmaria@larioja.org
26001341	C.P.C.Divino Maestro	941-25.54.54	Avda. Club Deportivo, 25	cc.dmaestro@larioja.org
26001420	C.P.C.Escuelas Pías	941-24.41.00	Doce Ligeros, 2	cc.escolapios@larioja.org
26001456	C.P.C.Inmaculado Corazón de María	941-24.08.30	General Vara de Rey, 76	cc.escolapias@larioja.org
26001328	C.P.C.Los Boscos	941-24.01.71	Música, 9	cc.losboscos@larioja.org
26001468	C.P.C.Nuestra Sra del Buen Consejo	941-23.50.22	Vara de Rey, 35	cc.agustinas@larioja.org
26001331	C.P.C.Paula Montal	941-22.17.92	Paula Montal, 1	cc.pmontal@larioja.org
26001471	C.P.C. P. Concepción y Sta.Mª Micaela	941-25.56.22	Juan XXIII, 10	cc.adoratrices@larioja.org
26001353	C.P.C.Rey Pastor	941-22.46.69	Vélez de Guevara, 6	cc.reypastor@larioja.org
26001419	C.P.C.Sagrado Corazón	941-22.17.00	Duques de Nájera, 19	cc.jesuitas@larioja.org
26001481	C.P.C.Salesianos Domingo Savio	941-22.27.00	Camino de San Adrián, 22	seminario.sdsavio@larioja.org
26001432	C.P.C. San José	941-23.30.11	Calleja Vieja S/N	cc.sanjose@larioja.org
26001584	C.P.C.Santa María	941-23.28.11	Puente Madre, 2	cc.santamaria@larioja.org
26001501	C.P.C.Seminario La Inmaculada	941-23.12.98	Avda. de la Paz, 100	cc.omjm@larioja.org
26007914	Escuela de Arte y Superior de Diseño	941-24.09.93	Avda. de la Paz, 9	info@easd-design.com
26003441	I.E.S.Batalla de Clavijo	941-20.41.69	General Urrutia, 34	ies.batalla@larioja.org
26001638	I.E.S.Comercio	941-23.39.80	Paseo del Prior, 97	ies.comercio@larioja.org
26003088	I.E.S.Duques de Nájera	941-20.97.22	Duques de Nájera, 100	ies.duques@larioja.org
26002862	I.E.S.Escultor Daniel	941-20.06.11	Gonzalo de Berceo, 49	ies.edaniel@larioja.org
26001559	I.E.S.Hermanos D'Elhuyar	941-23.11.86	Albia de Castro, s/n	ies.hdelhuyar@larioja.org
26001596	I.E.S.Inventor Cosme García	941-28.79.32	Avda. República Argentina, 68	ies.cosme@larioja.org

C.E.I.P.: Centro de Educación Infantil y Primaria C.R.A.: Centro Rural Agrupado I.E.S.: Instituto de Educación Secundaria C.P.C.: Centro Privado Concertado C.P.E.I.: Centro Privado de Educación Infantil

Centros Educativos de La Rioja por localidades. Datos generales.				
CÓDIGO	CENTROS	TELÉFONO	DIRECCIÓN	CORREO-@
26001560	I.E.S. Práxedes Mateo Sagasta	941-25.65.00	Glorieta Dr. Zubía, s/n	ies.sagasta@larioja.org
26003209	I.E.S.Tomás Mingot	941-51.02.28	Siete Infantes de Lara, 3	ies.tmingot@larioja.org
26002849	C.E.E.E. Marqués de Vallejo	941-22.21.19	Ctra. de Burgos, Km 4	
26001377	C.P.E.E.Los Ángeles	941-23.10.48	Luis de Ulloa, 24	cee.losangeles@larioja.org
26002941	C.E.P.A Plus Ultra	941-24.90.53	Avda. Lobete, 17	cea.plusultra@larioja.org
26003091	E.O.I. Fuero de Logroño	941-24.02.14	General Sanjurjo, 4	eoi.logrono@larioja.org
26002928	Conservatorio P. de Música	941-29.12.79	Marqués de Murrieta, 76	conservatorio.logrono@larioja.org
26007860	Escuela Municipal de Música	941-20.60.93	Once de Junio, 2	escuelamunicipaldemusica@logro-o.org
26007835	Musicalia	941-20.03.57	Lardero, 12 bajo	
26003611	Piccolo y Saxo	941-20.27.62	Barrera, 18 bajo	info@piccoloy saxo.com
MURILLO DE RÍO LEZA				
26001791	C.E.I.P.Don Eladio del Campo Iñiguez	941-43.21.38	Las Escuelas, 1	cp.eladiocampo@larioja.org
NÁJERA				
26001811	C.E.I.P.San Fernando	941-36.03.97	Paseo San Julián, 19	cp.sanfernando@larioja.org
26002825	C.E.I.P.Sancho III El Mayor	941-36.27.12	Carretera de Huércanos, 8	cp.sancho3@larioja.org
26001821	C.P.C. Nuestra Señora de la Piedad	941-36.34.32	Ctra. Cantarranas, 9	cc.lapiedad@larioja.org
26001845	I.E.S. Esteban Manuel Villegas	941-36.32.97	Carretera de Huércanos, s/n	ies.villegas@larioja.org
26002710	I.E.S. Rey Don García	941-36.33.40	Carretera de Uruñuela N°2	ies.reydg@larioja.org
26003684	C.E.P.A. de Nájera	941-36.12.58	Paseo San Julián, 19	cea.najera@larioja.org
NALDA				
26003465	C.R.A. Moncalvillo	941-44.75.14	NALDA C/Plaza de la Tela, s/n	cra.moncalvillo@larioja.org
		941-44.63.28	ENTRENA	cra.moncalvillo.entrena@larioja.org
		941-44.48.30	MEDRANO	cra.moncalvillo.medrano@larioja.org
		941-44.75.54	SORZANO	cra.moncalvillo.sorzano@larioja.org
		941-44.21.36	VIGUERA	cra.moncalvillo.viguera@larioja.org

C.E.I.P.: Centro de Educación Infantil y Primaria C.R.A.: Centro Rural Agrupado I.E.S.: Instituto de Educación Secundaria C.P.C.: Centro Privado Concertado C.P.E.I.: Centro Privado de Educación Infantil C.E.E.E. Centro Especifico de Educación Especial C.P.E.E. Centro Privado de Educación Especial

Centros Educativos de La Rioja por localidades. Datos generales.				
CÓDIGO	CENTROS	TELÉFONO	DIRECCIÓN	CORREO-@
NAVARRETE				
26001894	C.E.I.P.Ntra. Sra. del Sagrario	941-44.02.73	Carretera Entrena, s/n	cp.nssagrario@larioja.org
ORTIGOSA DE CAMEROS				
26002801	Escuela Hogar Ntra. Sra. del Carmen	941-46.20.37	Cirujales, s/n	ehortigosa@larioja.org
QUEL				
26007771	C.E.I.P.Sáenz de Tejada	941-39.20.21	Avenida Ferrocarril, s/n	cp.saenztejada@larioja.org
PRADEJÓN				
26002023	C.E.I.P.José Ortega Valderrama	941-15.01.59	La Fuente, 23	cp.jortegav@larioja.org
26003647	S.I.E.S de Pradejón	941-15.05.66	La Fuente, 23	ses.pradejon@larioja.org
26007896	Escuela de Música Guillermo Miranda	630783972	Plaza de la Constitución, 1	
RINCÓN DE SOTO				
26002096	C.E.I.P.Eduardo González Gallarza	941-16.01.81	Avenida de La Rioja, 83	cp.eggallarza.rinconsoto@larioja.org
26003659	S.I.E.S de Rincón de Soto	941-16.01.81	Avenida de La Rioja, 83	ses.rinconsoto@larioja.org
STO. DOMINGO DE LA CALZADA				
26002199	C.E.I.P.Beato Jerónimo Hermosilla	941-34.25.03	Carretera de Gallinero, 3	cp.bjhermosilla@larioja.org
26002205	C.P.C.Sagrados Corazones	941-34.00.68	Cristo, 15	cc.scorazones@larioja.org
26002692	C.P.C. Menesiano	941-34.10.06	Ctra. de Ezcaray, s/n	cc.menesiano@larioja.org
26002837	I.E.S. Camino de Santiago	941-34.29.20	Mayor, 83	ies.csantiago@larioja.org
26002230	I.E.S. Valle del Oja	941-34.00.06	Carretera de Gallinero, s/n	ies.valleoja@larioja.org
26003556	C.E.P.A Rioja Alta	941-34.09.76	Carretera de Gallinero, 3	cea.riojaalta@larioja.org
SAN VICENTE DE LA SONSIERRA				
26003374	C.R.A.ENTREVIÑAS	941-33.41.50	SAN VICENTE S.C/Del Remedio, s/n	cra.sanvicente@larioja.org
		941-30.80.88	ÁBALOS	
		941-32.22.01	BRIONES	
		941-45.72.27	SAN ASENSIO	
TORRECILLA				
26003386	C.R.A. CAMEROS NUEVO	941-46.01.26	TORRECILLA EN C. C/Ctra. Logroño	cra.cameros@larioja.org
		941-46.21.88	ORTIGOSA DE CAMEROS	
		941-46.80.50	VILLOSLADA DE CAMEROS	
URUÑUELA				
26003398	C.R.A. CUENCA DEL NAJERILLA	941-41.70.68	URUÑUELA C/Avda. Juan Carlos I	cra.najerilla@larioja.org
		941-41.60.43	ALESANCO	cra.alesanco@larioja.org
		941-36.11.89	ARENZANA DE ABAJO	cra.arenzana@larioja.org
		941-36.23.07	CAMPROVÍN	cra.camprovin@larioja.org
		941-41.78.58	HORMILLA	cra.hormilla@larioja.org
		941-41.71.06	HUÉRCANOS	cra.huercanos@larioja.org
		941-36.25.56	TRICIO	cra.tricio@larioja.org
VILLAMEDIANA DE IREGUA				
26002473	C.E.I.P.Gonzalo de Berceo	941-43.59.20	Albina Balda, s/n	cp.gberceo.villamediana@larioja.org

C.R.A.: Colegio Rural Agrupado C.E.I.P.: Centro de Educación Infantil y Primaria C.P.C.: Centro Privado Concertado I.E.S.: Instituto de Educación Secundaria C.E.P.A.: Centro de Educación de Personas Adultas S.I.E.S.:Sección de Instituto de Secundaria

CENTROS EDUCATIVOS DE LA RIOJA POR LOCALIDADES. NÚMERO DE ALUMNOS

CÓDIGO	CENTROS	LOCALIDAD	Nº ALUMNOS
26007744	C.R.A. "Las Cuatro Villas"	AGONCILLO	174
26000063	San Prudencio	ALBELDA	288
26000087	D ^a Avelina Cortazar	ALBERITE	252
27007902	Escuela de Música	ALDEANUEVA DE EBRO	68
26000105	Miguel Ángel Sáinz	ALDEANUEVA DE EBRO	333
26000154	Amor Misericordioso	ALFARO	343
26003571	C.E. Adultos	ALFARO	245
26007801	Escuela de Música Marqués de Orovio	ALFARO	165
26003507	Gonzalo de Berceo	ALFARO	689
26003040	La Salle-El Pilar	ALFARO	341
26000130	Obispo Ezequiel Moreno	ALFARO	306
26007768	C.R.A. de Arnedillo	ARNEDILLO	85
26000257	Antonio Delgado Calvete	ARNEDO	441
26003568	C.E. Adultos	ARNEDO	178
26000270	Celso Díaz	ARNEDO	525
26007793	Escuela de Música Agustín Ruíz	ARNEDO	211
26002898	La Estación	ARNEDO	450
26000269	Sagrado Corazón de Jesús	ARNEDO	643
26000282	Virgen de Vico	ARNEDO	348
26007756	C.R.A. de Ausejo	AUSEJO	251
26007884	Escuela de Música Maestro Pinilla	AUTOL	63
26003623	Sección de Autol	AUTOL	77
26000312	Villa de Autol	AUTOL	349
26003477	C.R.A. de Badarán	BADARAN	83
26000373	San Pelayo	BAÑOS DE RÍO TOBÍA	129
26003660	Sección de Baños de Río Tobía	BAÑOS DE RÍO TOBÍA	37
26002977	Ángel Oliván	CALAHORRA	214
26000464	Aurelio Prudencio	CALAHORRA	432
26003301	C.E. Adultos. San Francisco	CALAHORRA	312
26003076	Conservatorio Elemental de Música	CALAHORRA	304
26007859	Escuela de Música Maestro Arroyo	CALAHORRA	294
26003313	Escuela Oficial de Idiomas	CALAHORRA	625
26000506	La Milagrosa	CALAHORRA	235
26000555	La Planilla	CALAHORRA	155
26000579	Marco Fabio Quintiliano	CALAHORRA	550
26002989	Quintiliano	CALAHORRA	352
26000592	San Agustín	CALAHORRA	474
26000476	San Andrés	CALAHORRA	216
26000488	Santa Teresa	CALAHORRA	796

CENTROS EDUCATIVOS DE LA RIOJA POR LOCALIDADES. NÚMERO DE ALUMNOS

CÓDIGO	CENTROS	LOCALIDAD	Nº ALUMNOS
26000543	Valle del Cidacos	CALAHORRA	1.038
26003489	C.E.I.P. Casalarreina	CASALAREINA	138
26003490	C.R.A. de Castañares de Rioja	CASTAÑARES	111
26000661	Gregoria Artacho	CENICERO	127
26003428	C.R.A. "Alhama"	CERVERA R.A.	180
26003635	Sección de Cervera del Río Alhama	CERVERA R.A.	121
26003532	San Lorenzo	EZCARAY	194
26000919	Cervantes	FUENMAYOR	328
26003581	Francisco Tomás y Valiente	FUENMAYOR	340
26003520	Conservatorio Elemental de Música	HARO	130
26007847	Escuela de Música Harense	HARO	49
26002709	Manuel Bartolomé Cossío	HARO	473
26001018	Marqués de la Ensenada	HARO	349
26002588	Nuestra Señora de la Vega	HARO	675
26000993	Sagrado Corazón	HARO	376
26000971	San Felices de Bilibio	HARO	254
26003416	C.R.A. de Igea	IGEA	123
26001122	Eduardo González Gallarza	LARDERO	602
26001134	La Laboral	LARDERO	1.290
26002953	Alcaste	LOGROÑO	616
26002886	Arlequín	LOGROÑO	107
26003441	Batalla de Clavijo	LOGROÑO	762
26001213	Bretón de los Herreros	LOGROÑO	480
26002795	Caballero de la Rosa	LOGROÑO	265
26007938	Chiquitines	LOGROÑO	56
26001638	Comercio	LOGROÑO	995
26001444	Compañía de María	LOGROÑO	914
26002928	Conservatorio Profesional de Música	LOGROÑO	509
26007926	Ding Dong	LOGROÑO	39
26001341	Divino Maestro	LOGROÑO	345
26002761	Doctor Castroviejo	LOGROÑO	529
26003088	Duques de Nájera	LOGROÑO	896
26002850	Duquesa de la Victoria	LOGROÑO	666

CENTROS EDUCATIVOS DE LA RIOJA POR LOCALIDADES. NÚMERO DE ALUMNOS

CÓDIGO	CENTROS	LOCALIDAD	Nº ALUMNOS
26007872	El Parque	LOGROÑO	36
26007823	Entreviñas del Plano	LOGROÑO	66
26007914	Escuela de Arte y Superior de Diseño	LOGROÑO	352
26007860	Escuela Municipal de Música	LOGROÑO	803
26003091	Escuela Oficial de Idiomas	LOGROÑO	3.173
26001420	Escuelas Pías	LOGROÑO	957
26002862	Escultor Daniel	LOGROÑO	490
26003064	Escultor Vicente Ochoa	LOGROÑO	502
26002990	General Espartero	LOGROÑO	220
26001237	Gonzalo de Berceo	LOGROÑO	277
26001559	Hermanos D'Elhuyar	LOGROÑO	552
26001456	Inmaculado Corazón de María	LOGROÑO	840
26001596	Inventor Cosme García	LOGROÑO	1.131
26001262	Juan Yagüe	LOGROÑO	464
26008001	La Guindalera	LOGROÑO	39
26003210	Las Gaunas	LOGROÑO	679
26007975	La Rana Juana	LOGROÑO	40
26001377	Los Ángeles	LOGROÑO	40
26001328	Los Boscos	LOGROÑO	543
26001626	Madre de Dios	LOGROÑO	430
26002849	Marqués de Vallejo	LOGROÑO	90
26002734	Milenario de la Lengua Castellana	LOGROÑO	252
26007835	Musicalia	LOGROÑO	175
26001249	Navarrete el Mudo	LOGROÑO	431
26001468	Nuestra Sra del Buen Consejo	LOGROÑO	1.161
26002771	Obispo Blanco Nájera	LOGROÑO	332
26001471	P. Concepción y Sta. M ^a Micaela	LOGROÑO	611
26001331	Paula Montal	LOGROÑO	496
26007811	Pequelandia	LOGROÑO	87
26007941	Peter Pan	LOGROÑO	46
26003611	Píccolo y Saxo	LOGROÑO	564
26002941	Plus Ultra	LOGROÑO	1.321
26008013	Pompitas	LOGROÑO	5
26001560	Práxedes Mateo Sagasta	LOGROÑO	1.340
26001353	Rey Pastor	LOGROÑO	666
26007977	Ricuras Sociedad Civil	LOGROÑO	7
26001419	Sagrado Corazón	LOGROÑO	1.772
26003052	San Francisco	LOGROÑO	197
26001432	San José	LOGROÑO	1.296
26001250	San Pío X	LOGROÑO	289

CENTROS EDUCATIVOS DE LA RIOJA POR LOCALIDADES. NÚMERO DE ALUMNOS

CÓDIGO	CENTROS	LOCALIDAD	Nº ALUMNOS
26001584	Santa María	LOGROÑO	459
26001501	Seminario La Inmaculada	LOGROÑO	77
26001481	Salesianos Domingo Savio	LOGROÑO	176
26007781	Siete Infantes de Lara	LOGROÑO	473
26007963	Sol y Luna I	LOGROÑO	26
26007951	Sol y Luna II	LOGROÑO	19
26003209	Tomás Mingot	LOGROÑO	608
26001717	Varia	LOGROÑO	198
26003003	Vélez de Guevara	LOGROÑO	223
26001201	Vuelo Madrid Manila	LOGROÑO	517
26001791	Don Eladio del Campo Iñiguez	MURILLO DE RÍO LEZA	218
26003465	C.R.A "Moncalvillo"	NALDA	210
26001821	Nuestra Señora de la Piedad	NÁJERA	247
26001845	Esteban Manuel Villegas	NÁJERA	342
26003684	C.E. Adultos	NÁJERA	146
26002710	Rey Don García	NÁJERA	405
26001811	San Fernando	NÁJERA	198
26002825	Sancho III El Mayor	NÁJERA	398
26001894	Ntra. Sra. del Sagrario	NAVARRETE	317
26002023	José Ortega Valderrama	PRADEJÓN	337
26003647	Sección de Pradejón	PRADEJÓN	88
26007896	Escuela de Música Guillermo Miranda	PRADEJÓN	82
26007771	Sáenz de Tejada	QUEL	138
26002096	Eduardo González Gallarza	RINCÓN DE SOTO	356
26003659	Sección de Rincón de Soto	RINCÓN DE SOTO	87
26002138	La Salle-La Estrella	SAN ASENSIO	77
26003374	C.R.A. "Entreviñas"	SAN VICENTE	216
26002837	Camino de Santiago	STO. DOMINGO DE LA CALZADA	167
26003556	C.E. Adultos Rioja Alta	STO. DOMINGO DE LA CALZADA	193
26002199	Beato Jerónimo Hermosilla	STO. DOMINGO DE LA CALZADA	441
26002692	Menesiano	STO. DOMINGO DE LA CALZADA	194
26002205	Sagrados Corazones	STO. DOMINGO DE LA CALZADA	220
26002230	Valle del Oja	STO. DOMINGO DE LA CALZADA	305
26003386	C.R.A. "Camereros Nuevo"	TORRECILLA EN CAMEROS	85
26003398	C.R.A. "Cuenca del Najerilla"	URUÑUELA	291
26002473	Gonzalo de Berceo	VILLAMEDIANA DE IREGUA	493

Y
E
D.
E
S
P
E
C
I
A
L

I
N
F
A
N
T
I
L
P
R
I
M
A
R
I
A

INFANTIL, PRIMARIA y ED. ESPECIAL

COLEGIOS PÚBLICOS

LOGROÑO

CENTRO	UNIDADES EN FUNCIONAMIENTO				NÚMERO DE ALUMNOS EN 2º CICLO DE EDUCACIÓN INFANTIL, PRIMARIA Y EDUCACIÓN ESPECIAL																				TOTAL SUMA				
	Ed. Especial	2º Ciclo Infantil	Primaria	TOTAL	Ed. Especial	2º CICLO EDUCACIÓN INFANTIL						TOTAL	EDUCACIÓN PRIMARIA														TOTAL		
						1º		2º		3º			TOTAL	1º		2º		3º		4º		5º		6º				TOTAL	
							Int		Int		Int				Int		Int		Int		Int		Int						Int
Bretón de los Herreros		6	13	19		50	2	50	1	50		150	3	75	2	51		52	2	51	2	50		51		330	6	480	9
Caballero de la Rosa		3	8	11		14		25	1	26	1	65	2	25	2	25	2	25	2	50	1	50	4	25	2	200	13	265	15
Doctor Castroviejo		8	13	21		50		75		76		201		75	1	52	3	49	1	52		51	1	49	7	328	13	529	13
Duquesa de la Victoria		9	18	27		74	1	75	1	74		223	2	74	1	73	2	73	1	76		71	1	76		443	5	666	7
Escultor Vicente Ochoa		7	13	20		50		75	1	51	1	176	2	50		75		50	1	50	1	50	2	51	1	326	5	502	7
General Espartero		3	6	9		24	2	25	4	25	2	74	8	25	3	23	2	25		23	1	25		25	1	146	7	220	15
Gonzalo de Berceo		5	6	11		48	2	50		25		123	2	25		26		26	1	25		26		26		154	1	277	3
Juan Yagüe		7	12	19		50		74		50	1	174	1	50	1	51	2	41	3	49	2	50	3	49		290	11	464	12
La Guindalera		2		2		39						39																	39
Las Gaunas		9	18	27		75		75		76	2	226	2	75	3	76	3	77	1	75	3	75	1	75	4	453	15	679	17
Madre de Dios		6	12	18		42		48		50	3	140	3	50	4	48	1	46	1	47	2	50	2	49	3	290	13	430	16
Marqués de Vallejo	18			18	90																								90
Milenario de la Lengua		3	7	10		25		25		24		74		50	2	25		26		26		25		26		178	2	252	2
Navarrete el Mudo		6	12	18		46	1	50	1	48		144	2	48	1	49	4	46	1	46	3	49	4	49	3	287	16	431	18
Obispo Blanco Nájera		6	8	14		49	1	47	1	50	2	146	4	49	1	33	1	25		27	1	25		27	3	186	6	332	10
San Francisco *		3	6	9		8		22		23		53		25		22		21		23	1	25	2	28	4	144	7	197	7
San Pío X		5	8	13		39	1	23		47	3	109	4	41	4	24	1	24	3	39	2	26		26		180	10	289	14
Siete Infantes		7	12	19		49	3	49	1	76	4	174	8	48	6	52	3	49	3	51		50	1	49	1	299	14	473	22
Varia		3	6	9		17		25		24	1	66	1	20		25	2	23	1	20	2	21		23	1	132	6	198	7
Vélez de Guevara		3	6	9		25	1	25		25	3	75	4	25		25	1	25	1	24	4	24	1	25	5	148	12	223	16
Vuelo Madrid Manila		6	15	21		48		49		50	2	147	2	50	2	52	4	46	1	72	3	74	4	76	1	370	15	517	17
Total	18	107	199	324	90	822	14	887	11	870	25	2.579	50	880	33	807	31	749	23	826	28	817	26	805	36	4.884	177	7.553	227

* Funcionan además, dos aulas de Inmersión Lingüística

INFANTIL, PRIMARIA y ED. ESPECIAL

COLEGIOS PÚBLICOS

PROVINCIA

NOMBRE DEL CENTRO	UNIDADES EN FUNCIONAMIENTO				NÚMERO DE ALUMNOS EN 2º CICLO DE EDUCACIÓN INFANTIL, PRIMARIA Y EDUCACIÓN ESPECIAL																		TOTAL SUMA	Alumnos de Ed. Secundaria											
	E. Especial	2º Ciclo Infantil	Primaria	E.S.O.	TOTAL	Educación Especial						TOTAL	EDUCACIÓN PRIMARIA												TOTAL	1º	2º								
						2º CICLO DE ED. INFANTIL			TOTAL	EDUCACIÓN PRIMARIA																									
						1º	2º	3º		1º	2º		3º	4º	5º	6º																			
	Int		Int		Int		Int		Int		Int		Int		Int		Int		Int		Int		Int		Int		Int								
AGONCILLO C.R.A. Las Cuatro Villas		4	9		13		25		13		23		61		20	1	21	1	13		17	1	19	1	23	2	113	6	174	6					
Agoncillo		1	4		5		10		9		9		28		9		11		4		7		9		14	1	54	1	82	1					
Arrúbal		1	2		3		5				8		13		3		2	1	3		4		3		5		20	1	33	1					
Ribafrecha		2	2		4		10		4		5		19		7	1	7		6		5		6	1	3	1	34	3	53	3					
San Román			1		1						1		1		1		1				1	1	1		1		5	1	6	1					
ALBELDA San Prudencio		5	11		16		36	1	24		31	3	91	4	32	1	44	3	33	4	34	4	31	2	23	3	197	17	288	21					
ALBERITE Dª Avelina Cortázar		5	9		14		36		32		22		90		36	1	24		27	3	24		30	2	21	1	162	7	252	7					
ALDEANUEVA DE EBRO Miguel Ángel Sáinz		6	11	2	19		35	1	31		38	1	104	2	30	2	39	1	37	1	18		27		35		186	4	290	6	19	1	24		
ALFARO Obispo Ezequiel Moreno		5	12		17		37		28		33		98		33		36		31	1	36		35	2	37	1	208	4	306	4					
ARNEDILLO C.R.A.		3	5		8		5		8		5	1	18	1	9		14		6		7	1	13		18	2	67	3	85	4					
Arnedillo		1	2		3		3		2		2		5		7		3		2		1		8		7	1	28	1	33	1					
Enciso			1		1		1		2		1		4						1		2	1	1		3	1	7	2	11	2					
Herce		1	1		2		1		3		2	1	6	1	1		5		1		2		2		4		15		21	1					
Préjano		1	1		2				3				3		1		6		2		2		2		4		17		20						
ARNEDO A.Deigado Calvete		1	6	12	19	4	50		50		52	2	152		49		48	1	48		39	1	52	2	49		285	4	441	4					
ARNEDO La Estación		7	12		19		31		61		54		146		47	1	53		49		50	1	53	1	52		304	3	450	3					
AUSEJO C.R.A.		5	13	1	19		26		24	2	26		76	2	25	1	30	2	23	1	28	3	26		19		151	7	227	9	13	1	11	1	
Alcanadre		1	3		4		4		11	1	5		20	1	5		10	1	6		4		6		8		39	1	59	2					
Ausejo		1	3	1	5		7		2		6		15		6		7		7		6		9		5		40		55		13	1	11	1	
Corera		1	1		2				1		3		4		2		3		1		2	1	1				9	1	13	1					
Galilea		1	2		3		7		2		2		11		7		3		5	1	7	1	5				27	2	38	2					
El Villar de Arnedo		1	3		4		7		6		7		20		5	1	6		3		7		3		6		30	1	50	1					
Tudelilla			1		1		1		2	1	3		6	1			1	1	1		2	1	2				6	2	12	3					
AUTOL Villa de Autol		7	12		19		47		54		39		140		41		31	2	34	1	32		38	1	33		209	4	349	4					
BADARÁN C.R.A.		3	5		8		4	1	7		18		29	1	4		11		12		11	1	6		7		51	1	80	2	1		2	1	
Anguiano		1	1		2		2		1		5		8				4				4		1		1		10		18						
Badarán		1	1		2				3		5		8		2		4		3		4		2		5		20		28						
Bobadilla			1		1				1		1		1						4		1	1	2				7	1	8	1					
San Millán		1	1		2		2	1	3		2		7	1	2		1		5				1		1		10		17	1					
Viniestra de Abajo			1		1				5		5		5				2				2						4		9		1		2	1	

NOMBRE DEL CENTRO	UNIDADES EN FUNCIONAMIENTO				NÚMERO DE ALUMNOS EN 2º CICLO DE EDUCACIÓN INFANTIL, PRIMARIA Y EDUCACIÓN ESPECIAL																		TOTAL SUMA	Alumnos de Ed. Secundaria									
	E. Especial	2º Ciclo Infantil	Primaria	E.S.O.	TOTAL	Educación Especial						TOTAL	EDUCACIÓN PRIMARIA												TOTAL	TOTAL SUMA	TOTAL SUMA	Alumnos de Ed. Secundaria					
						2º CICLO DE ED. INFANTIL			TOTAL	EDUCACIÓN PRIMARIA						TOTAL	TOTAL SUMA	Alumnos de Ed. Secundaria															
						1º	2º	3º		1º	2º		3º	4º	5º			6º	1º	2º													
Int	Int	Int	Int	Int	Int	Int	Int	Int	Int	Int	Int	Int	Int	Int	Int	Int	Int	Int	Int	Int	Int	Int											
BAÑOS DE RIO TOBIA San Pelayo		3	6		9		19		12		9		40		20		15		15		13	2	13	2	13	1	89	5	129	5			
CALAHORRA A.Oliván		3	6		9		21		23		25	1	69	1	25	1	24		24		25	2	24		23	2	145	5	214	6			
CALAHORRA A.Prudencio		6	12		18		48		49		43		140		45		48	4	47		52		51	2	49		292	6	432	6			
CALAHORRA Quintiliano	2	6	9		17	9	37		48		49	1	134	1	45	3	47	2	26	1	25	2	25	2	41	3	209	13	352	14			
CASALARREINA		3	6		9		17		12		18		47		15		17	1	20	2	12		12	3	15	2	91	8	138	8			
CASTAÑARES C.R.A.		4	5		9		12		13		14		39		11		16		10		7		9	1	19	1	72	2	111	2			
Anguciana		1	2		3		4		7		5		16		4		5		4		2		5	1	4		24	1	40	1			
Castañares		1	1		2		4		2		2		8		4		4		3		3		2		6	1	22	1	30	1			
Cuzcurrita		1	1		2		4		3		3		10		2		3				2		1		9		17		27				
Santurde		1	1		2				1		4		5		1		4		3				1				9		14				
CENICERO Gregoria Artacho		3	6		9		10		19		8		37		16		12		20	2	15	1	12	1	15	1	90	5	127	5			
CERVERA DEL R.A. C.R.A. Alhama		5	9		14		14		19		17		50		22		27		20		10		22	4	29	1	130	5	180	5			
Aguilar del R.A.		1	1		2		2		3		1		6		1		5		5		3		3		7		24		30				
Cabretón		1	1		2		2		2		1		5		2		2		3				1		3		11		16				
Cervera del R.A..		2	6		8		10		12		13		35		17		18		9		4		16	3	15	1	79	4	114	4			
Valverde		1	1		2				2		2		4		2		2		3		3		2	1	4		16	1	20	1			
EZCARAY San Lorenzo		3	6	2	11		15		18		22		55		13		16		17	2	27	2	17	1	15	1	105	6	160	6	18	16	
FUENMAYOR Cervantes		6	12		18		41	1	32	1	48	1	121	3	38		28	1	35	1	39	2	31		36	5	207	9	328	12			
HARO Ntra.Sra.De La Vega		9	18		27		71		72		71	1	214	1	76	1	83	7	65	2	84	3	75	4	78	4	461	21	675	22			
HARO San Felices de Bilibio		3	7		10		25	1	25		26	2	76	3	25		29		25		28	1	46	4	25	1	178	6	254	9			
IGEA C.R.A.		3	7		10		18		12		10		40		17		13	1	15	1	9		14		15		83	2	123	2			
Cornago		1	1		2		4				1		5		3				3		1		2		2		11		16				
Grávalos			1		1		3		1				4												1		1		5				
Igea		1	2		3		4		5		2		11		7		3		6	1	7		6		4		33	1	44	1			
Rincón de Olivedo		1	3		4		7		6		7		20		7		10	1	6		1		6		8		38	1	58	1			
LARDERO Eduardo González Gallarza		12	17		29		88		80	3	88	2	256	5	65	1	60	3	57	2	65	1	53	1	46		346	8	602	13			
MURILLO DE R. L. Don Eladio del Campo Íñiguez		3	6	2	11		17		26	1	17		60	1	17		19		26	1	19	2	13	2	21	2	115	7	175	8	20	1	23

NOMBRE DEL CENTRO	UNIDADES EN FUNCIONAMIENTO				NÚMERO DE ALUMNOS EN 2º CICLO DE EDUCACIÓN INFANTIL, PRIMARIA Y EDUCACIÓN ESPECIAL																				TOTAL SUMA		Alumnos de Ed. Secundaria								
	E. Especial	2º Ciclo Infantil	Primaria	E.S.O.	TOTAL	2º CICLO DE ED. INFANTIL						TOTAL	EDUCACIÓN PRIMARIA														TOTAL	Int	Int	Int					
						1º		2º		3º			Int	1º		2º		3º		4º		5º		6º		Int					Int	Int			
						Int		Int		Int				Int		Int		Int		Int		Int		Int									Int		Int
NÁJERA San Fernando		3	6		9		24	2	25	1	24	2	73	5	22		23	1	21	1	23	1	13		23		125	3	198	8					
NÁJERA Sancho III el Mayor		6	13		19		37		50	1	41	3	128	4	29	5	51	2	54	2	40	2	48	1	48		270	12	398	16					
NALDA C.R.A. Moncalvillo		6	10		16		36		28		26	2	90	2	21	1	24		8		28		16	1	23		120	2	210	4					
Entrena		3	4		7		17		14		14	2	45	2	12	1	9		1		14		9	1	10		55	2	100	4					
Medrano		1	1		2		3		3		4		10		1		2		1		1						5		15						
Nalda		1	3		4		8		7		4		19		7		9		4		8		3		8		39		58						
Sorzano			1		1		2		1				3				2				2				2		6		9						
Viguera		1	1		2		6		3		4		13		1		2		2		3		4		3		15		28						
NAVARRETE Nuestra Señora del Sagrario		6	11		17		40		36	1	44		120	1	33		30	1	22	1	41		32	1	39	1	197	4	317	5					
PRADEJÓN José Ortega Valderrama		7	12		19		33		41		52		126		32	2	31	2	40	1	36	1	41		31	2	211	8	337	8					
QUEL Sáenz de Tejada		3	6		9		13		12		16		41		22	1	13		15		21		11		15	2	97	3	138	3					
RINCÓN DE SOTO Eduardo González Gallarza		6	12		18		40	2	35		43	1	118	3	47		40		35		46	1	37	3	33	1	238	5	356	8					
SANTO DOMINGO Beato Jerónimo Hermosilla	1	7	13		21	1	50	1	44	1	54	4	148	6	43		52		46		56	1	43	2	52	2	292	5	441	11					
SAN VICENTE DE LA SON. C.R.A. Entreviñas		6	10		16		22		26		21		69		24		24		22		26		26		25		147		216						
Ábalos		1	1		2		5		1		1		7		3				4		1		3		3		14		21						
Briones		1	2		3		5		5		4		14		4		5		3		4		4		1		21		35						
San Asensio		2	3		5		8		9		8		25		9		8		7		9		9		8		50		75						
San Vicente		2	4		6		4		11		8		23		8		11		8		12		10		13		62		85						
TORRECILLA C.R.A. Cameros Nuevo		3	4		7		10		8		5		23		6		9		8		12		6		9	3	50	3	73	3	5	1	7		
Ortigosa		1	2		3		5		2				7		1		4		6		8		4		3		26		33		5	1	7		
Torrecilla		1	1		2		2		3		2		7		3		1				3		1		5	3	13	3	20	3					
Villoslada		1	1		2		3		3		3		9		2		4		2		1		1		1		11		20						
URUÑUELA C.R.A. Cuenca del Najerilla		7	14		21		44		27	0	28	1	99	1	35		34	1	32	2	35		27		29	1	192	4	291	5					
Alesanco		1	2		3		7		6		5		18		3		4		3		2		5		8	1	25	1	43	1					
Arenzana de Abajo		1	1		2		6		1		2		9		6		4		4		1		2		2		19		28						
Camprovin			1		1		1						1						3		1		1		1		7		8						
Hormilla		1	2		3		5		3		3		11		4		8				3		3		4		22		33						
Huércanos		1	3		4		9		5		6	1	20	1	10		5	1	10	2	6		5		7		43	3	63	4					
Tricio		1	1		2		5		4		1		10		3		2		4		3				2		14		24						
Uruñuela		2	4		6		11		8		11		30		9		10		8		19		11		5		62		92						
VILLAMEDIANA Gonzalo de Berceo		9	13		22		60		69	1	57	2	186	3	75	1	51	1	48		45	1	48	3	40		307	6	493	9					
TOTAL		4	197	367	7	575	14	1.194	10	1.193	12	1.217	30	3.604	50	1.165	23	1.187	37	1.086	32	1.135	37	1.095	49	1.124	45	6.792	223	10.410	273	76	4	83	2

INFANTIL, PRIMARIA y ED. ESPECIAL

CENTROS PRIVADOS

LOGROÑO

NOMBRE DEL CENTRO	UNIDADES EN FUNCIONAMIENTO				NÚMERO DE ALUMNOS EN 2º CICLO DE EDUCACIÓN INFANTIL, PRIMARIA y EDUCACIÓN ESPECIAL																		TOTAL SUMA						
	Ed. Especial	2º Ciclo Infantil	Primaria	TOTAL	Educación Especial	2º CICLO ED. INFANTIL				TOTAL	EDUCACIÓN PRIMARIA														TOTAL				
						1º		2º			3º		1º		2º		3º		4º		5º					6º			
						Ext	Int	Ext	Int		Ext	Int	Ext	Int	Ext	Int	Ext	Int	Ext	Int	Ext	Int				Ext	Int		
Alcaste		6	12	18		54		52		56		162		54		52	1	52		56		47		42	1	303	2	465	2
Los Boscos		4	9	13		26		25		52		103		25		26	1	49	5	52	1	26	3	51		229	10	332	10
C.E.E. Los Ángeles	7			7	40																								40
Compañía de María		9	18	27		75	1	74	3	78		227	4	79		73		70	1	60		73	2	77	5	432	8	659	12
Divino Maestro		3	6	9		25		25		26	1	76	1	26		27	3	26		27	1	26	1	32	1	164	6	240	7
Escuelas Pías *		6	19	25		48	1	51		54		153	1	77		76	2	77	1	77		76		87	2	470	5	623	6
Inmaculado Corazón de María		7	14	21		52	1	81	1	55	1	188	3	54	1	82	1	58	1	59	1	76		58	1	387	5	575	8
Nuestra Sra. del Buen Consejo		9	18	27		76		81		82	1	239	1	80		76		81	1	81	1	75		85	1	478	3	717	4
Paula Montal		3	6	9		26		26		27	1	79	1	27	1	27	1	29		25		25		28		161		240	1
Purísima Concepción		6	10	16		50		54	3	51	2	155	5	51	1	48	1	49	1	50		27	2	31	4	256	9	411	14
Rey Pastor		6	12	18		50		50	1	50		150	1	50		52	1	50		53	1	50	2	55	1	310	5	460	6
Sagrado Corazón		9	21	30		72		79		79	1	230	1	79		102	1	100	1	79	1	81	2	100	2	541	7	771	8
Salesianos Domingo Savio		3	1	4		25		27	2	28	1	80	3	13	1											13	1	93	4
San José		12	20	32		105		104		113		322		122	1	86		77		82	1	83	1	80	1	530	4	852	4
Seminario la Inmaculada		3		3		25		25		27		77																77	
TOTAL	7	86	166	259	40	709	3	754	10	778	8	2.241	21	737	5	727	12	718	11	701	7	665	13	726	19	4.274	65	6.555	86

* Funciona además, un aula de Inmersión Lingüística

1^{er} CICLO EDUCACIÓN INFANTIL

CENTROS PRIVADOS

LOGROÑO

NOMBRE DEL CENTRO	UNIDADES EN FUNCIONAMIENTO	EDUCACIÓN INFANTIL 0 A 3 AÑOS Nº de alumnos
C.P.E.I. Arlequín	7	107
C.P.E.I. Chiquitines	4	56
C.P.E.I. Ding-Dong	3	39
C.P.E.I. El Parque	3	36
C.P.E.I. Entreviñas del Plano	4	66
C.P.E.I. La Rana Juana	4	40
C.P.E.I. Pequelandia	6	87
C.P.E.I. Peter Pan	4	46
C.P.E.I. Pompitas	2	5
C.P.E.I. Ricuras Sociedad Civil	2	7
C.P.E.I. Salesianos Domingo Savio	3	33
C.P.E.I. San José	6	81
C.P.E.I. Sol y Luna I	3	26
C.P.E.I. Sol y Luna II	3	19
TOTAL	54	648

INFANTIL, PRIMARIA y ED. ESPECIAL

CENTROS PRIVADOS

PROVINCIA

NOMBRE DEL CENTRO	UNIDADES EN FUNCIONAMIENTO			NÚMERO DE ALUMNOS EN 2º CICLO DE EDUCACIÓN INFANTIL, PRIMARIA y EDUCACIÓN ESPECIAL																		TOTAL SUMA					
	2º Ciclo Infantil	Primaria	TOTAL	2º CICLO ED. INFANTIL						TOTAL	EDUCACIÓN PRIMARIA													TOTAL			
				1º		2º		3º			1º		2º		3º		4º		5º		6º						
				Ext	Int	Ext	Int	Ext	Int		Ext	Int	Ext	Int	Ext	Int	Ext	Int	Ext	Int	Ext				Int		
Alfaro "Amor Misericordioso"	3	7	10	26		26	3	27		79	3	35		26	2	22	2	15	1	23		25	1	146	6	225	9
Alfaro "La Salle-El Pilar"	4	6	10	25	1	27		45	2	97	3	26	1	23		24		26	1	25	2	25	1	149	5	246	8
Arnedo "Sagrado Corazón de Jesús"	6	12	18	53		50		52		155	0	41	1	52		48		53		52		53	1	299	2	454	2
Calahorra "La Milagrosa"	3	6	9	26		25	1	28	1	79	2	28	1	29	1	23		26		25	1	25	1	156	4	235	6
Calahorra "San Agustín"	6	6	12	46		47	1	50	1	143	2	24		25		24	1	28		22		26	2	149	3	292	5
Calahorra "San Andrés"	3	6	9	21		24		27		72	0	24	1	24	2	22	3	26	2	20	3	28	3	144	14	216	14
Calahorra "Santa Teresa"	6	13	19	45		51		53	1	149	1	66	2	48	1	46	1	53	1	54		54		321	5	470	6
Haro "Sagrado Corazón"	4	6	10	44		26	2	24		94	2	25	2	28	3	28	1	28		27		31	1	167	7	261	9
Nájera "Nra. Sra. de la Piedad"	3	6	9	16		25		18	1	59	1	26	1	28		26		22	2	22	1	24	1	148	5	207	6
Sto. Domingo "Sagrados Corazones"	3	6	9	27		23		25		75		22		22		22	1	27		25		27	1	145	2	220	2
TOTAL	41	74	115	329	1	324	7	349	6	1.002	14	317	9	305	9	285	9	304	7	295	7	318	12	1.824	53	2.826	67

RESUMEN TOTAL
INFANTIL, PRIMARIA y ED. ESPECIAL

POR COMARCAS

COMARCA DE ALFARO

PUEBLOS Y CENTROS QUE LA COMPONENTEN

CENTROS DE EDUC. INF. Y PRIM.

ALDEANUEVA DE EBRO-C.E.I.P.”Miguel Ángel Sáinz”

ALFARO- C.E.I.P.”Obispo Ezequiel Moreno”

CERVERA DEL RÍO ALHAMA C.R.A. “Alhama”

Aguilar del Río Alhama

Cabretón

Cervera del Río Alhama

Valverde

IGEA

C.R.A.

Cornago

Grávalos

Igea

Rincón de Olivedo

RINCÓN DE SOTO-C.E.I.P. “E.González Gallarza”

TOTAL: 2 C.R.A., 3 COLEGIOS PÚBLICOS Y 2 CENTROS CONCERTADOS

CENTROS PRIV. CONCERTADOS

ALFARO Centro “Amor Misericordioso”

Centro “La Salle-El Pilar”

COMARCA DE ALFARO	UNIDADES EN FUNCIONAMIENTO					NÚMERO DE ALUMNOS EN 2º CICLO DE EDUCACIÓN INFANTIL, PRIMARIA Y EDUCACIÓN ESPECIAL																				NÚMERO DE ALUMNOS DE E. SECUNDARIA EN C.PÚBLICOS							
	Educación Especial	2º Ciclo Infantil	Primaria	E.S.O.	TOTAL	2º CICLO ED. INFANTIL					TOTAL	EDUCACIÓN PRIMARIA										TOTAL	TOTAL SUMA										
						1º		2º		3º		1º		2º		3º		4º		5º				6º									
						Int	Int	Int	Int	Int		Int	Int	Int	Int	Int	Int	Int	Int	Int	Int			Int	Int	Int	Int	Int	Int	Int	Int		
COLEGIOS PÚBLICOS		25	51	2	78	144	Int	125	0	141	2	410	2	149	2	155	2	138	3	119	1	135	9	149	3	845	20	1.255	22	19	1	24	0
CENTROS PRIVADOS		7	13		20	51	1	53		72	2	176	3	61	1	49	2	46	2	41	2	48	2	50	2	295	11	471	14				
TOTAL		32	64	2	98	195	1	178	0	213	4	586	5	210	3	204	4	184	5	160	3	183	11	199	5	1.140	31	1.726	36	19	1	24	0

COMARCA DE ARNEDO

PUEBLOS Y CENTROS QUE LA COMPONEN

CENTROS DE EDUC. INF. Y PRIM.

ARNEDO- C.E.I.P."Antonio Delgado Calvete"
C.E.I.P."La Estación"

AUTOL- C.E.I.P."Alberto Martín Gamero"

ARNEDILLO- C.R.A.
Arnedillo
Enciso
Herce
Préjano

QUEL- C.E.I.P."Saénz de Tejada"

CENTROS PRIV. CONCERTADOS

ARNEDO- C.P.C. "Sagrado Corazón de Jesús"

TOTAL: 1 C.R.A., 4 COLEGIOS PÚBLICOS Y 1 CENTRO CONCERTADO

COMARCA DE ARNEDO	UNIDADES EN FUNCIONAMIENTO					NÚMERO DE ALUMNOS EN 2º CICLO DE EDUCACIÓN INFANTIL, PRIMARIA Y EDUCACIÓN ESPECIAL																				NÚMERO DE ALUMNOS DE E. SECUNDARIA EN C.PÚBLICOS								
	Educación Especial	2º Ciclo Infantil	Primaria	E.S.O.	TOTAL	2º CICLO ED. INFANTIL						TOTAL	EDUCACIÓN PRIMARIA												TOTAL			TOTAL SUMA						
						1º		2º		3º			1º		2º		3º		4º		5º		6º											
						Int	Ext	Int	Ext	Int	Ext		Int	Ext	Int	Ext	Int	Ext	Int	Ext	Int	Ext	Int	Ext		Int	Ext							
COLEGIOS PÚBLICOS	1	26	47		74	4	146		185		166	3	497	3	168	2	159	3	152	1	149	3	167	4	167	4	962	17	1.463	20				
CENTROS PRIVADOS		6	12		18		53		50		52	0	155	0	41		52		48		53		52	0	53		299	0	454	0				
TOTAL	1	32	59		92	4	199		235		218	3	652	3	209	2	211	3	200	1	202	3	219	4	220	4	1.261	17	1.917	20				

COMARCA DE CALAHORRA

PUEBLOS Y CENTROS QUE LA COMPONEN

CENTROS DE EDUC. INF. Y PRIM.

CENTROS PRIV. CONCERTADOS

CALAHORRA-

**C.E.I.P. "Ángel Oliván"
C.E.I.P. "Aurelio Prudencio"
C.E.I.P. "Quintiliano"**

CALAHORRA

**C.P.C. "La Milagrosa"
C.P.C. "San Agustín"
C.P.C. "San Andrés"
C.P.C. "Santa Teresa"**

AUSEJO

**C.R.A.
Alcanadre
Ausejo
Corera
Galilea
El Villar de Arnedo
Tudelilla**

PRADEJÓN-

C.E.I.P. "José Ortega Valderrama"

TOTAL: 1 C.R.A., 4 COLEGIOS PÚBLICOS Y 4 CENTROS CONCERTADOS

COMARCA DE CALAHORRA	UNIDADES EN FUNCIONAMIENTO					NÚMERO DE ALUMNOS EN 2º CICLO DE EDUCACIÓN INFANTIL, PRIMARIA Y EDUCACIÓN ESPECIAL																			NÚMERO DE ALUMNOS DE E. SECUNDARIA EN C.PÚBLICOS								
	Educación Especial	2º Ciclo Infantil	Primaria	E.S.O.	TOTAL	Educación Especial	2º CICLO ED. INFANTIL			TOTAL	EDUCACIÓN PRIMARIA												TOTAL	TOTAL SUMA									
							1º	2º	3º		1º	2º	3º	4º	5º	6º																	
							Int	Int	Int		Int	Int	Int	Int	Int	Int	Int	Int	Int	Int	Int												
COLEGIOS PÚBLICOS	2	27	52	1	82	9	165	0	185	2	195	2	545	4	172	7	180	10	160	3	166	8	167	4	163	7	1.008	39	1.562	43	13	11	1
CENTROS PRIVADOS		18	31		49		138	0	147	2	158	3	443	5	142	4	126	4	115	5	133	3	121	4	133	6	770	26	1.213	31			
TOTAL	2	45	83	1	131	9	303	0	332	4	353	5	988	9	314	11	306	14	275	8	299	11	288	8	296	13	1.778	65	2.775	74	13	11	1

COMARCA DE HARO

PUEBLOS Y CENTROS QUE LA COMPONEN

CENTROS DE EDUC. INF. Y PRIM.

CASALARREINA

C.E.I.P.

HARO

C.E.I.P. “Nuestra Señora de la Vega”

C.E.I.P. “San Felices de Bilibio”

SAN VICENTE DE LA SONSIERRA C.R.A. “Entreviñas”

Ábalos

Briones

San Asensio

San Vicente de la Sonsierra

CENTROS PRIV. CONCERTADOS

HARO

C.P.C. “Sagrado Corazón”

TOTAL: 1 C.R.A., 3 COLEGIOS PÚBLICOS Y 1 CENTRO CONCERTADO

COMARCA DE HARO	UNIDADES EN FUNCIONAMIENTO				NÚMERO DE ALUMNOS EN 2º CICLO DE EDUCACIÓN INFANTIL, PRIMARIA Y EDUCACIÓN ESPECIAL																		NÚMERO DE ALUMNOS DE E. SECUNDARIA EN C. PÚBLICOS						
	Educación Especial	2º Ciclo Infantil	Primaria	E.S.O.	TOTAL	2º CICLO ED. INFANTIL			TOTAL	EDUCACIÓN PRIMARIA												TOTAL			TOTAL SUMA				
						1º	2º	3º		1º	2º	3º	4º	5º	6º														
						Int	Int	Int		Int	Int	Int	Int	Int	Int	Int	Int	Int	Int	Int	Int								
COLEGIOS PÚBLICOS		21	41		62	135	1	135		136	3	406	4	140	1	153	8	132	4	150	4	159	11	143	7	877	35	1.283	39
CENTROS PRIVADOS		4	6		10	44		26	2	24		94		25	2	28	3	28	1	28	0	27	0	31	1	167	7	261	7
TOTAL		25	47		72	179	1	161	2	160	3	500	4	165	3	181	11	160	5	178	4	186	11	174	8	1044	42	1.544	46

COMARCA DE LOGROÑO

PUEBLOS Y CENTROS QUE LA COMPONEN

CENTROS DE EDUC. INF. Y PRIM.

CENTROS PRIV. CONCERTADOS

AGONCILLO

C.R.A. "Las Cuatro Villas"
Agoncillo Ribafrecha
Arrubal San Román

**LOGROÑO 15 Centros Concertados
y 12 Centros Privados**

ALBELDA DE IREGUA

C.E.I.P. "San Prudencio"

ALBERITE

C.E.I.P. "D^a Avelina Cortázar"

CENICERO

C.E.I.P. "Gregoria Artacho"

FUENMAYOR

C.E.I.P. "Cervantes"

LARDERO

C.E.I.P. "Eduardo González Gallarza"

LOGROÑO

21 Colegios Públicos

MURILLO DE RÍO LEZA

C.E.I.P. "Don Eladio del Campo Íñiguez"

NALDA

C.R.A. "Moncalvillo"

Entrena Sorzano

Medrano Viguera

Nalda

NAVARRETE

C.E.I.P. "Nuestra Señora del Sagrario"

TORRECILLA EN CAMEROS

C.R.A. "Cameros Nuevo"

Ortigosa de Cameros

Torrecilla en Cameros

Villoslada de Cameros

VILLAMEDIANA DE IREGUA

C.E.I.P. "Gonzalo de Berceo"

**TOTAL: 3 C.R.A., 29 COLEGIOS PÚBLICOS, 15 CENTROS CONCERTADOS
Y 12 PRIVADOS**

COMARCA DE LOGROÑO	UNIDADES EN FUNCIONAMIENTO				NÚMERO DE ALUMNOS EN 2º CICLO DE EDUCACIÓN INFANTIL, PRIMARIA Y EDUCACIÓN ESPECIAL																				TOTAL SUMA	NÚMERO DE ALUMNOS DE E. SECUNDARIA EN C.PÚBLICOS								
	Educación Especial	2º Ciclo Infantil	Primaria	E.S.O.	TOTAL	Educación Especial						TOTAL	Educación Primaria													TOTAL	TOTAL SUMA	1º		2º				
						2º CICLO ED. INFANTIL		TOTAL	EDUCACIÓN PRIMARIA						TOTAL	1º		2º																
						1º	2º		3º	TOTAL	1º		2º	3º		4º	5º	6º	1º	2º														
Int	Int	Int	Int	Int	Int	Int	Int	Int	Int		Int	Int	Int	Int	Int	Int	Int	Int	Int	Int	Int	Int	Int	Int	Int									
COLEGIOS PÚBLICOS	18	169	307	2	494	90	1.221	16	1.254	18	1.239	35	3.714	69	1.239	39	1.129	41	1.046	37	1.165	40	1.108	40	1.101	54	6.788	251	10.592	320	25			30
CENTROS PRIVADOS	7	86	166		252	40	709	3	754	10	778	8	2.241	21	737	5	727	12	718	11	701	7	665	13	726	19	4.274	67	6.555	88				
TOTAL	25	255	473	2	753	130	1.930	19	2.008	28	2.017	43	5.955	90	1.976	44	1.856	53	1.764	48	1.866	47	1.773	53	1.827	73	11.062	318	17.147	408	25		30	

COMARCA DE NÁJERA

PUEBLOS Y CENTROS QUE LA COMPONEN

CENTROS DE EDUC. INF. Y PRIM.

BADARÁN

C.R.A

Anguiano

Badarán

Bobadilla

San Millán

Viniegra de Abajo

BAÑOS DE RIO TOBÍA

C.E.I.P. “San Pelayo”

NÁJERA

C.E.I.P. “San Fernando”

C.E.I.P. “Sancho III el Mayor”

URUÑUELA

C.R.A. “Cuenca del Najerilla”

Alesanco

Arenzana de Abajo

Camprovín

Hormilla

Huércanos

Tricio

Uruñuela

CENTROS PRIV. CONCERTADOS

NÁJERA C.P.C. “Nuestra Señora de la Piedad”

TOTAL: 2 C.R.A., 3 COLEGIOS PÚBLICOS Y 1 CENTRO CONCERTADO

COMARCA DE NÁJERA	UNIDADES EN FUNCIONAMIENTO				NÚMERO DE ALUMNOS EN 2º CICLO DE EDUCACIÓN INFANTIL, PRIMARIA Y EDUCACIÓN ESPECIAL																				NÚMERO DE ALUMNOS DE E. SECUNDARIA EN C.PÚBLICOS								
	Educación Especial	2º Ciclo Infantil	Primaria	E.S.O.	TOTAL	2º CICLO ED. INFANTIL						TOTAL	EDUCACIÓN PRIMARIA														TOTAL	TOTAL SUMA					
						1º		2º		3º			1º		2º		3º		4º		5º		6º										
						Int		Int		Int			Int		Int		Int		Int		Int		Int						Int		Int		Int
COLEGIOS PÚBLICOS		22	44		66	128	3	121	2	120	6	369	11	110	5	134	4	134	5	122	6	107	3	120	2	727	25	1.096	36				
CENTROS PRIVADOS		3	6		9	16		25		18	1	59	1	26		28		26	0	22		22		24		148	0	207	1				
TOTAL		25	50		75	144	3	146	2	138	7	428	12	136	5	162	4	160	5	144	6	129	3	144	2	875	25	1.303	37				

COMARCA DE SANTO DOMINGO

PUEBLOS Y CENTROS QUE LA COMPONEN

CENTROS DE EDUC. INF. Y PRIM.

EZCARAY C.E.I.P. “San Lorenzo”

CASTAÑARES C.R.A.

**Anguciana
Castañares
Cuzcurrita
Santurde**

**SANTO DOMINGO DE LA CALZADA
C.E.I.P. “Beato Jerónimo Hermosilla”**

CENTROS PRIV. CONCERTADOS

**SANTO DOMINGO DE LA CALZADA
C.P.C. “Sagrados Corazones”**

TOTAL: 1 C.R.A., 2 COLEGIOS PÚBLICOS Y 1 CENTRO CONCERTADO

COMARCA DE STO DOMINGO	UNIDADES EN FUNCIONAMIENTO					NÚMERO DE ALUMNOS EN 2º CICLO DE EDUCACIÓN INFANTIL, PRIMARIA Y EDUCACIÓN ESPECIAL																		NÚMERO DE ALUMNOS DE E. SECUNDARIA EN C.PÚBLICOS								
	Educación Especial	2º Ciclo Infantil	Primaria	E.S.O.	TOTAL	2º CICLO ED. INFANTIL				TOTAL	EDUCACIÓN PRIMARIA										TOTAL	TOTAL SUMA										
						1º		2º			3º		1º		2º		3º		4º				5º		6º							
						Ext	Int	Ext	Int		Ext	Int	Ext	Int	Ext	Int	Ext	Int	Ext	Int			Ext	Int	Ext	Int	Ext	Int				
COLEGIOS PÚBLICOS	1	14	24	2	41	1	77	1	75	1	90	4	242	6	67	84	73	2	90	3	69	4	86	4	469	13	712	19	18	0	16	0
CENTROS PRIVADOS		3	6		9		27		23		25		75		22	22	22	1	27		25		27	1	145	2	220	2				
TOTAL	1	17	30	2	50	1	104	1	98	1	115	4	317	6	89	106	0	95	3	117	3	94	4	113	5	614	15	932	21	18	16	

RESUMEN TOTAL

INFANTIL, PRIMARIA y ED. ESPECIAL

	UNIDADES EN FUNCIONAMIENTO					NÚMERO DE ALUMNOS EN 2º CICLO DE EDUCACIÓN INFANTIL, PRIMARIA Y EDUCACIÓN ESPECIAL																				TOTAL SUMA		NÚMERO DE ALUMNOS DE E. SECUNDARIA EN C.PÚBLICOS							
						Educación Especial					2º CICLO ED. INFANTIL					EDUCACIÓN PRIMARIA																TOTAL			
	Educación Especial	2º Ciclo Infantil	Primaria	E.S.O.	TOTAL																														
						1º	2º	3º	TOTAL		1º	2º	3º	4º	5º	6º	TOTAL		1º	2º															
						Int		Int		Int		Int		Int		Int		Int		Int		Int		Int		Int		Int		Int		Int			
COLEGIOS PÚBLICOS																																			
PROVINCIA	4	197	367	7	575	14	1.194	10	1.193	12	1.217	30	3.604	52	1.165	23	1.187	37	1.086	32	1.135	37	1.095	49	1.124	45	6.792	223	10.410	275	76	4	83	2	
COLEGIOS PÚBLICOS																																			
LOGROÑO	18	107	199		324	90	822	14	887	11	870	25	2.579	50	880	33	807	31	749	23	826	28	817	26	805	36	4.884	177	7.553	227					
TOTAL PÚBLICOS	22	304	566	7	899	104	2016	24	2080	23	2087	55	6.183	102	2.045	56	1.994	68	1.835	55	1.961	65	1.912	75	1.929	81	11.676	400	17.963	502	76	4	83	2	
CENTROS PRIVADOS																																			
PROVINCIA		41	74		115		329	1	324	7	349	6	1.002	14	317	9	305	9	285	9	304	7	295	7	318	12	1.824	53	2.826	67					
CENTROS PRIVADOS																																			
LOGROÑO	7	86	166		259	40	709	3	754	10	778	8	2.241	21	737	5	727	12	718	11	701	7	665	13	726	19	4.274	67	6.555	88					
TOTAL PRIVADOS	7	127	240		374	40	1038	4	1078	17	1127	14	3.243	35	1.054	14	1.032	21	1.003	20	1.005	14	960	20	1.044	31	6.098	120	9.381	155					
SUMA TOTAL	29	431	806	7	1.273	144	3.054	28	3.158	40	3.214	69	9.426	137	3.099	70	3.026	89	2.838	75	2.966	79	2.872	95	2.973	112	17.774	520	27.344	657	76	4	83	2	

ES
O
Y
B
A
C
H
I
L
L
E
R
A
T
O

E.S.O. Y BACHILLERATO

I.E.S. y Secciones

LOGROÑO Y PROVINCIA

E.S.O. Y BACHILLERATO I.E.S. y Secciones	Nº GRUPOS				NÚMERO DE ALUMNOS EN E.S.O Y BACHILLERATO																
	E.S.O.		Bachillerato	TOTAL	E.S.O.									BACHILLERATO						TOTAL	
	Total	A. Curricular y Diverfic.			1º	2º		3º		4º		TOTAL		1º			2º				
					Int	Int	Int	Int	Int	Int	Artes	Cien. Y Tecn.	C.Huma	Artes	Cien. Y Tecn.	C.Huma					
Alfaro Gonzalo de Berceo	12	2	5	17	56	2	60	5	78	2	64		258	9		48	33		29	28	138
Arnedo Celso Díaz	14	2	6	20	80	2	81	2	92	2	88	1	341	7		37	46		37	50	170
Virgen de Vico	9	2	2	11	51	1	52	4	58	1	36	1	197	7		6	7		10	7	30
Autol Sección E.S.O.	4			4	45		32	3					77	3							
Baños de Río Tobía Sección E.S.O.	2			2	10	2	27	1					37	3							
Calahorra Marco Fabio Quintiliano	18	3	4	22	86	2	66	3	130	3	117		399	8		23	43	23	30		119
Valle del Cidacos	18	3	6	24	117	10	127	4	86	2	68		398	16	29	21	35	19	19	25	148
Cervera del Río Alhama Sección E.S.O.	7	1		7	42	3	33		17		29		121	3							
Fuenmayor Fco. Tomás y Valiente	13	2	2	15	91	6	60	2	62		49		262	8		12	23		15	16	66
Haro Manuel Bartolomé Cossío	12	3	3	15	75	5	62		60		42		239	5		5	10		17	25	57
Marqués de la Ensenada	11	2	4	15	75	1	46		54		63	2	238	3	16	15	21	10	20	16	98
Lardero La Laboral	27	4	8	35	177	9	162	9	166	2	133	2	638	22		39	48		42	43	172
Logroño Batalla de Clavijo	8	2	8	16	45	2	59		34	2	38	2	176	6	115		25	104	20		264
Comercio	15	2	4	19	104	3	102	7	84	8	69	5	359	23		20	34		14	22	90
Duques de Nájera	16	2	4	20	114	1	103	4	104	1	91		412	6		32	26		34	27	119
Escultor Daniel	16	2	4	20	134	9	89	5	107	3	66		396	17		26	17		19	17	79
Hermanos D'Elhuyar	19	2	4	23	112	4	134	5	103	1	89	1	438	11		28	36		15	22	101
Inventor Cosme García	14	2	6	20	84	3	89		85	5	87		345	8		53	36		47	30	166
P.M.Sagasta	22	2	14	36	160	7	128	5	143	2	128	3	559	17		90	130	6	103	100	429
DIURNO	22	2	10	32	160	7	128	5	143	2	128	3	559	17		76	88		67	75	306
NOCTURNO			4	4												14	42	6	36	25	123
Tomás Mingot	17	2	8	25	135	2	109	8	85	3	72		401	13		52	47		65	43	207
Nájera E.M.Villegas	11	1	3	14	83	2	46	4	77	1	70	1	276	8		13	26		9	18	66
Rey Don García	9	2	2	11	49	1	52	3	65		29		195	4		9	18		11	12	50
Pradejón Sección E.S.O.	4			4	51	1	37	2					88	3							
Rincón de Soto Sección E.S.O.	4			4	52	2	35	1					87	3							
Sto. Domingo de la Calzada Valle del Oja	11	2	2	13	56	1	60	3	69		68	1	253	5		14	11		18	9	52
TOTAL	313	45	99	412	2.084	81	1.851	80	1.759	38	1.496	19	7.190	218	160	543	672	162	574	510	2.621

**E.S.O. Y BACHILLERATO
CENTROS PRIVADOS**

LOGROÑO Y PROVINCIA

RESUMEN TOTAL
E.S.O. Y BACHILLERATO

**RESUMEN TOTAL
ALUMNOS DE E.S.O. Y BACHILLERATO**

CENTROS	NÚMERO DE GRUPOS				NÚMERO DE ALUMNOS EN E.S.O. Y BACHILLER							
	E.S.O.		Bachiller	TOTAL	E.S.O.				BACHILLERATO		TOTAL BACHILLER	
	Total	A. Curricular y Diversific.			1º	2º	3º	4º	TOTAL E.S.O.	1º		2º
	PÚBLICOS											
Logroño	127	16	52	179	888	813	745	640	3.086	767	688	1.455
Provincia	193	29	47	240	1.272	1.121	1.014	856	4.263	608	558	1.166
TOTAL PÚBLICOS	320	45	99	419	2.160	1.934	1.759	1.496	7.349	1.375	1.246	2.621
PRIVADOS												
Logroño	119	4	24	143	764	804	705	691	2.964	315	307	622
Provincia	49	1	12	61	300	323	266	247	1.136	97	90	187
TOTAL PRIVADOS	168	5	36	204	1.064	1.127	971	938	4.100	412	397	809
SUMA TOTAL	488	50	135	623	3.224	3.061	2.730	2.434	11.449	1.787	1.643	3.430

C
I
C
L
O
S

F
O
R
M
A
T
I
V
O
S

**CICLOS
FORMATIVOS**

RESUMEN
CICLOS FORMATIVOS

RESUMEN CICLOS FORMATIVOS

CENTROS	NÚMERO DE GRUPOS			NÚMERO DE ALUMNOS		
	CICLOS GRADO MEDIO	CICLOS GRADO SUPERIOR	TOTAL	CICLOS GRADO MEDIO	CICLOS GRADO SUPERIOR	TOTAL
PÚBLICOS						
Logroño	24	40	64	713	818	1.531
Provincia	33	40	73	865	818	1.683
TOTAL PÚBLICOS	57	80	137	1.578	1.636	3.214
PRIVADOS						
Logroño	19	5	24	483	126	609
Provincia	4	2	6	88	51	139
TOTAL PRIVADOS	23	7	30	571	177	748
SUMA TOTAL	80	87	167	2.149	1.813	3.962

P
R
O
G
R.
D
E
C
U
A
L
I
F
I
C
A
C
I
O
N

P
R
O
F
E
S
I
O
N
A
L
I
N
I
C
I
A
L

**PROGRAMAS
DE
CUALIFICACIÓN PROFESIONAL INICIAL**

PROGRAMAS DE CUALIFICACIÓN PROFESIONAL INICIAL																					
CENTROS	Nº GRUPOS	NÚMERO DE ALUMNOS																			TOTAL ALUMNOS
		NIVEL I																		NIVEL II	
		Auxiliar de comercio y almacén	Operario de carpintería	Auxiliar de ayuda a domicilio y residencias asistidas	Operario de Instalac. Eléctricas y Comunicaciones	Operario de fabric. Mecánica y Construcc. Metálicas y de Aluminio	Operario de Fontanería y Calefacción Climatizac.	Operario de mantenim. Electrom.	Auxiliar de mantenim. básico de edificios	Operario de viveros, jardines y parques	Auxiliar servicios en restauración	Auxiliar de peluquería	Auxiliar Técnicas Estéticas	Operario reparación de calzado y marroquinería	Auxiliar informático	Auxiliar de mantenimiento y mecanizado de máquinas y herramientas	Operario de Mantenimi. Vehículos	Auxiliar de Agricultura	Auxiliar de oficina		
Alfaro Gonzalo de Berceo	2									12									15		27
Arnedo Celso Díaz	1																		14		14
Virgen de Vico	1													16							16
Calahorra Valle del Cidacos	2							28													28
Santa Teresa	1																		13		13
M.F. Quintiliano	2	14																		18	32
E.F.A.La Planilla	1											16									16
Cervera del R. Alhama Secc. E.S.O.	1				10																10
Fuenmayor Fco. Tomás y Valiente	1									12											12
Haro M.B.Cossio	2					14													16		30
Marqués de la Ensenada	1																		13		13
Lardero La Laboral	3																	14	12	29	55
Logroño Batalla de Clavijo	1						13														13
Comercio	4	14													15				15	29	73
Diurno	2	14																		29	43
Vespertino	2													15					15		30
Duques de Nájera	4											16	14						16		46
Diurno	2																		16		16
Vespertino	2										16	14									30
Escultor Daniel	1		15																		15
Hermanos D'Elhuyar	1			13																	13
Inventor C. García	6				15	16				15								20	20	45	111
Diurno	5				15	16				15								20		30	96
Vespertino	1																		15		15
Práxedes Mateo Sagasta	1																		13		13
Los Boscos	3				16										15	15					46
Paula Montal	1												15						13		13
Purísima Concepción	1																				15
Sagrado Corazón	3														15			29			44
Nájera Rey Don García	2		20																	15	35
Sto. Domingo Camino de Santiago	1											16									16
TOTAL	47	28	35	13	41	30	13	28	15	24	16	47	14	16	45	15	49	14	139	137	719

Y
A
D
I
S
T
A
N
C
I
A

E
D
U
C
A
C
I
Ó
N

D
E

A
D
U
L
T
O
S

EDUCACIÓN DE PERSONAS ADULTAS
Y
EDUCACIÓN A DISTANCIA

EDUCACIÓN DE PERSONAS ADULTAS Y EDUCACIÓN A DISTANCIA

CENTROS	PRESENCIAL							A DISTANCIA							TOTAL ALUMNOS		
	AULA MENTOR	INICIALES I, II	ACCESO UNIVER. MAYORES 25 AÑOS	PRUEBAS LIBRES GRADUADO E.S.O.	INMIGRANTES	OTRAS OFERTAS EDUCATIVAS	ENS. SECUND. PARA ADULTOS	TOTAL ALUMNOS	ENS. SECUND. PARA ADULTOS A DISTANCIA	1º BACH	2º BACH	THAT'S ENGLISH NIVEL BÁSICO 1º CUR.	THAT'S ENGLISH NIVEL BÁSICO 2º CUR.	THAT'S ENGLISH NIVEL INTERMEDIO 1º CUR.		THAT'S ENGLISH NIVEL INTERMEDIO 2º CUR.	CICLO FORM. GRADO SUPERIOR EDUCAC. INFANTIL
Alfaro C.E.P.A.	24	55		40	17	109		245									
Arnedo C.E.P.A.	51	21		48	50	8		178									
Calahorra C.E.P.A.San Francisco	22	16	24		39	82	129	312	46								46
E.O.Idiomas												12	5	21	4		42
Haro E.O.I. "Fuero de Logroño" Extensión												7	5	9	3		24
Logroño C.E.P.A.Plus Ultra	126	50	52		172	351	382	1.133	188								188
Centro Penitenciario		71			52	78		201	55								55
Batalla de Clavijo																149	149
P.M.Sagasta										148	191						339
E.O. I. "Fuero de Logroño"												85	105	199	77		466
Nájera C.E.P.A.	60	17		26	31	12		146									
Sto. Domingo C.E.P.A.	45	17		56	35	40		193									
C.E.I.P.. Beato J. Hermosilla												4	5	6	5		20
TOTAL	328	247	76	170	396	680	511	2.408	289	148	191	108	120	235	89	149	1.329

E
N
S
E
Ñ
A
N
Z
A
S

A
R
T
Í
S
T
I
C
A
S

E
I
D
I
O
M
A
S

**ENSEÑANZAS ARTÍSTICAS
E IDIOMAS**

ENSEÑANZAS ARTÍSTICAS E IDIOMAS		
CENTROS	GRUPOS	ALUMNOS
ALDEANUEVA DE EBRO Escuela de Música		68
ALFARO Escuela de Música Marqués de Orovio		165
ARNEDO Escuela de Música Agustín Ruiz		211
AUTOL Escuela de Música Maestro Pinilla		63
CALAHORRA Conservatorio Elemental de Música		304
Escuela de Música Maestro Arroyo		294
Escuela Oficial de Idiomas	22	583
HARO Conservatorio Elemental de Música		130
Escuela de Música Harense		49
LOGROÑO Conservatorio Profesional de Música		512
Escuela de Arte y Superior de Diseño	12	282
Escuela Oficial de Idiomas	101	2.663
Escuela Municipal de Música		803
Musicalia		175
Píccolo y Saxo		564
PRADEJÓN Escuela de Música Guillermo Miranda		82
TOTAL	135	6.948

R
E
S
U
M
E
N

T
O
T
A
L

RESUMEN

TOTAL

CURSO 2.009/2.010

RESUMEN TOTAL CURSO 2.009/2.010

CENTROS	TOTAL ALUMNOS												
	E.INFANTIL 1 ^{er} CICLO	E.INFANTIL 2 ^o CICLO	E.PRIMARIA	E.SECUNDARIA	BACHILLERATO	C.F.G.M.	C.F.G.S.	P.C.P.I.	ADULTOS Y A DISTANCIA	E.ARTÍSTICA	IDIOMAS	EDUC. ESPECIAL	TOTAL
PÚBLICOS													
Logroño		2.579	4.884	3.086	1.455	713	818	284	2.531	1.597	2.663	90	20.700
Provincia		3.604	6.792	4.263	1.166	865	818	288	1.206	1.366	583	14	20.965
TOTAL PÚBLICOS		6.183	11.676	7.349	2.621	1.578	1.636	572	3.737	2.963	3.246	104	41.665
PRIVADOS													
Logroño	648	2.241	4.274	2.964	622	483	126	118		739		40	12.255
Provincia		1.002	1.824	1.136	187	88	51	29					4.317
TOTAL PRIVADOS	648	3.243	6.098	4.100	809	571	177	147		739		40	16.572
SUMA TOTAL	648	9.426	17.774	11.449	3.430	2.149	1.813	719	3.737	3.702	3.246	144	58.237

**G
R
Á
F
I
C
O
S**

GRÁFICOS

NÚMERO DE ALUMNOS EN LAS DISTINTAS ETAPAS EDUCATIVAS.CURSO 2009/2010

NIVEL EDUCATIVO	Nº ALUMNOS	PORCENTAJE
1 ^{er} Ciclo Ed. Infantil	648	1,11%
2º Ciclo Ed. Infantil	9.426	16,19%
Educación Primaria	17.774	30,52%
E.S.O.	11.449	19,66%
Bachillerato	3.430	5,89%
C.F.G.M.	2.149	3,69%
C.F.G.S.	1.813	3,11%
P.C.P.I.	719	1,23%
E.Adultos	3.737	6,42%
E.Artística e Idiomas	6.948	11,93%
Educación Especial	144	0,25%
TOTAL	58.237	100,00%

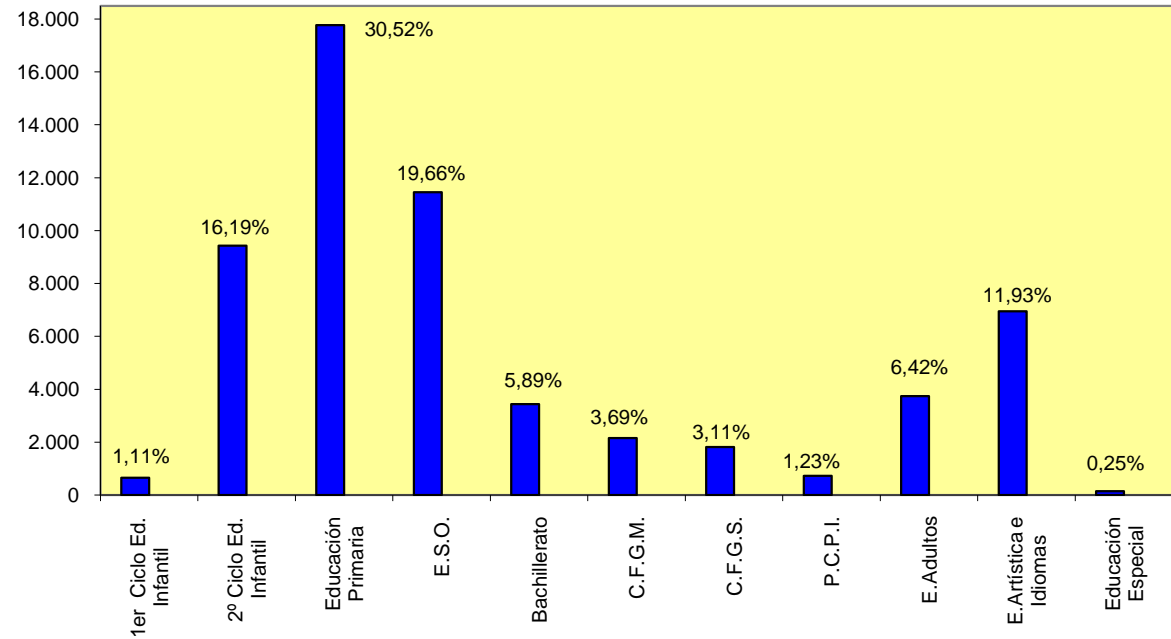

DISTRIBUCIÓN DE ALUMNADO SEGÚN EL TIPO DE CENTRO. CURSO 2009/2010

TIPO CENTRO	NºALUMNOS	PORCENTAJE
PUBLICOS	41.665	71,54%
PRIVADOS	16.572	28,46%
TOTAL	58.237	100,00%

PRIVADOS
28,46%

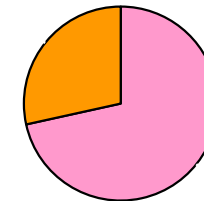

PÚBLICOS
71,54%

DISTRIBUCIÓN DE ALUMNADO POR LOCALIDADES. CURSO 2009/2010

Localidad	Alfaro	Arnedo	Calahorra	Haro	Logroño	Nájera	Santo Domingo	Resto Localidades	Total
Nº de Alumnos	2.089	2.796	6.043	2.330	33.079	1.736	1.540	8.624	58.237

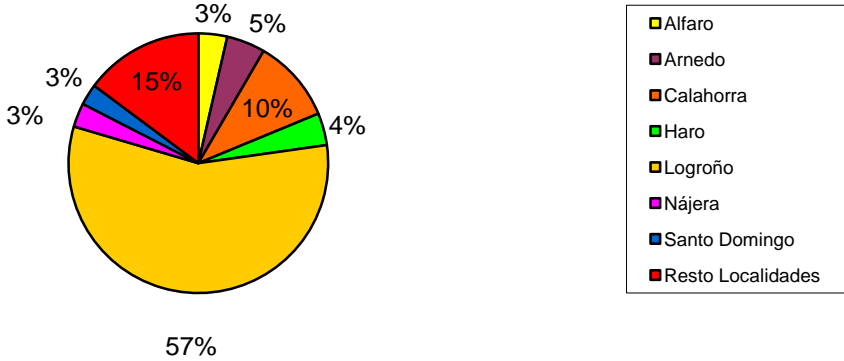

DISTRIBUCIÓN ALUMNOS POR ENSEÑANZAS Y TIPO DE CENTRO

CENTROS	ALUMNOS											TOTAL
	E.INFANTIL 1 ^{er} CICLO	E.INFANTIL 2º CICLO	E.PRIMARIA	E.SECUNDARIA	BACHILLERATO	C.F.G.M.	C.F.G.S.	P.C.P.I.	ADULTOS A DISTANCIA	ARTÍSTICAS E IDIOMAS	EDUC. ESPECIAL	
Públicos		6.183	11.676	7.349	2.621	1.578	1.636	572	3.737	6.209	104	41.665
		65,60%	65,69%	64,19%	76,41%	73,43%	90,24%	79,55%	100,00%	89,36%	72,22%	71,54%
Privados	648	3.243	6.098	4.100	809	571	177	147		739	40	16.572
	100,00%	34,40%	34,31%	35,81%	23,59%	26,57%	9,76%	20,45%		10,64%	27,78%	28,46%
TOTAL	648	9.426	17.774	11.449	3.430	2.149	1.813	719	3.737	6.948	144	58.237

Distribución de alumnos por enseñanzas y tipo de centro



GRÁFICO COMPARATIVO DE ALUMNADO POR ETAPA EDUCATIVA Y CURSO

ETAPA EDUCATIVA	NÚMERO DE ALUMNOS				
	CURSO 2005/2006	CURSO 2006/2007	CURSO 2007/2008	CURSO 2008/2009	CURSO 2009/2010
E.Infantil 1 ^{er} Ciclo	305	421	473	642	648
E.Infantil 2 ^o Ciclo	8.149	8.525	9.065	9.426	9.426
E.Primaria	16.156	16.370	17.020	17.503	17.774
E.S.O.	11.249	11.218	11.373	11.475	11.449
Bachillerato	3.623	3.633	3.505	3.364	3.430
Ciclos Formativos	3.439	3.418	3.628	3.650	3.962
P.C.P.I. (Antigua G.S.)	310	342	333	404	719
Adultos y a distancia	3.468	3.187	3.374	3.326	3.737
E. Artística *	843	925	1.005	1.078	1.228
Idiomas	3.189	3.660	2.936	2.928	3.246
Educ. Especial	137	141	136	139	144
TOTAL	50.868	51.840	52.848	53.935	55.763

* Conservatorios y Escuela de Arte y Superior de Diseño

Evolución alumnos por etapa educativa

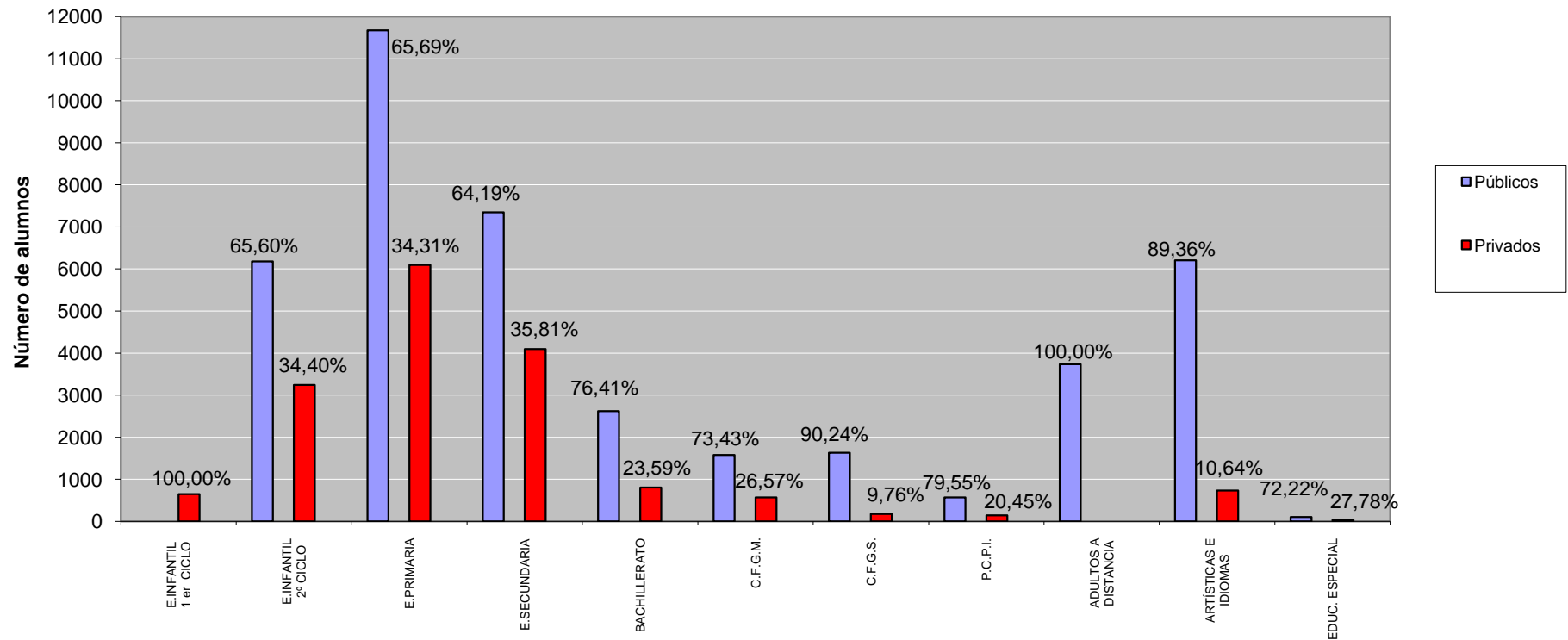
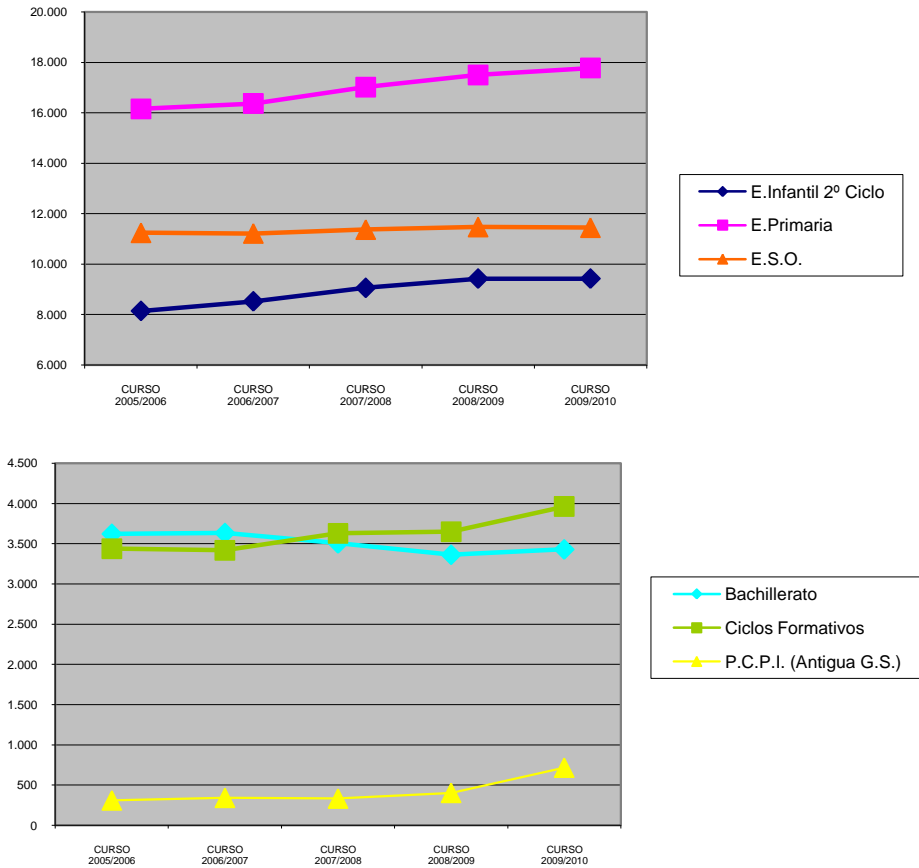

Evolución alumnado en Enseñanzas de Régimen General 2.005-2.010 (Presenciales)

	Total centros					Centros Públicos					Centros Privados				
	2005/06	2006/07	2007/08	2008/09	2009/10	2005/06	2006/07	2007/08	2008/09	2009/10	2005/06	2006/07	2007/08	2008/09	2009/10
Ed. Infantil 1 ^{er} ciclo	305	421	473	642	648						305	421	473	642	648
Ed. Infantil 2 ^o ciclo	8.149	8.525	9.065	9.426	9.426	5.287	5.550	5.911	6.181	6.183	2.862	2.975	3.154	3.245	3.243
Ed. Primaria	15.990	16.370	17.020	17.503	17.774	10.491	10.788	11.201	11.536	11.676	5.499	5.582	5.819	5.967	6.098
Ed. Especial	123	141	136	139	144	89	106	100	99	104	34	35	36	40	40
E.S.O.	11.249	11.218	11.373	11.475	11.449	7.118	7.169	7.309	7.414	7.349	4.131	4.049	4.064	4.061	4.100
Bachillerato	3.623	3.633	3.505	3.364	3.430	2.781	2.820	2.681	2.538	2.621	842	813	824	826	809
Ciclos Formativos	3.664	3.549	3.628	3.650	3.962	2.974	2.868	2.915	2.925	3.214	690	681	713	725	748
P.C.P.I.	310	342	333	404	719	179	208	210	274	572	131	134	123	130	147
Total	43.413	44.199	45.533	46.603	47.552	28.919	29.509	30.327	30.967	31.719	14.494	14.690	15.206	15.636	15.833

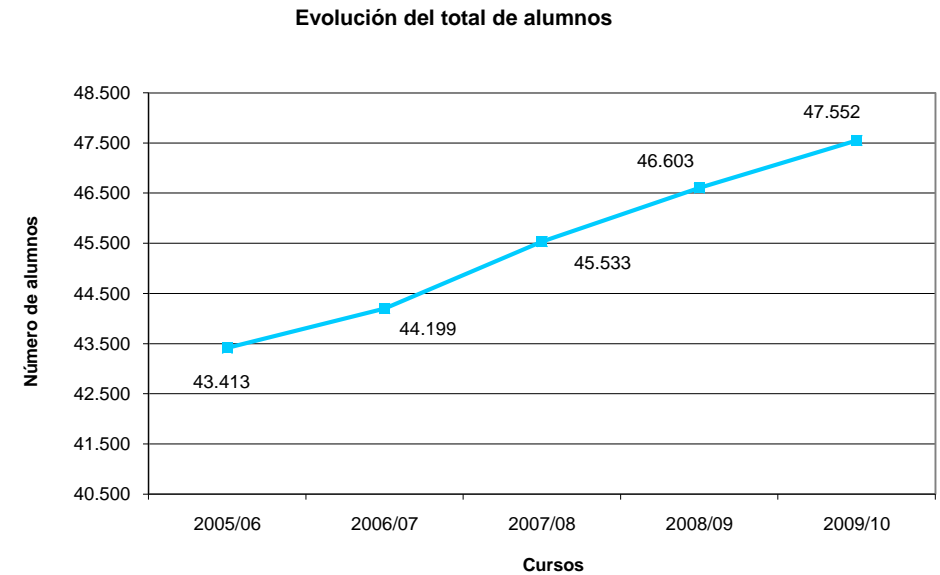
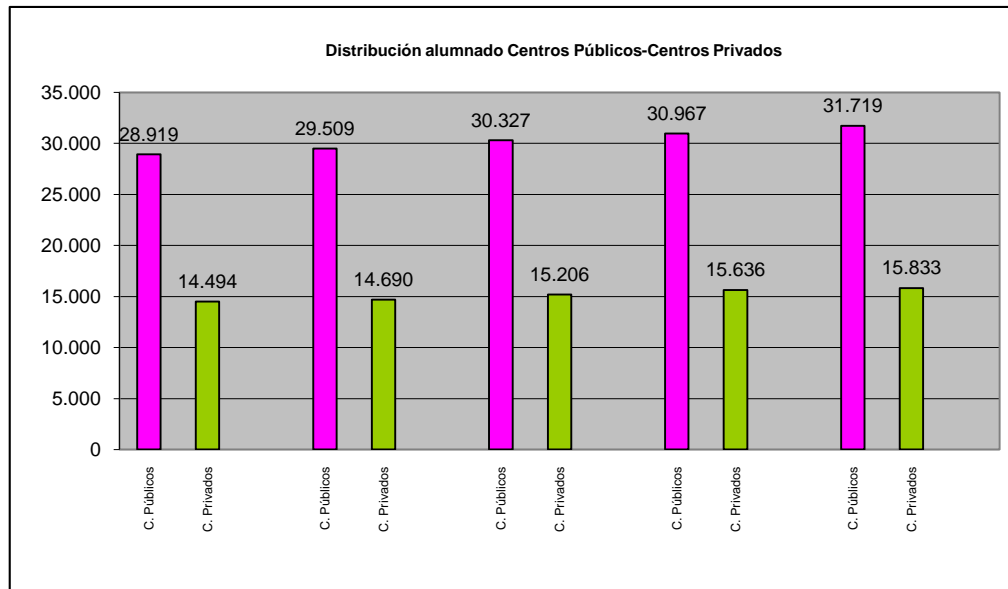

EVOLUCIÓN ALUMNADO DE 1º DE EDUCACIÓN INFANTIL, 2º CICLO

ALUMNADO DE 1º DE EDUCACIÓN INFANTIL, 2º CICLO							
	2003/2004	2004/2005	2005/2006	2006/2007	2007/2008	2008/2009	2009/2010
TOTAL	2.528	2.617	2.721	2.964	3.095	3.111	3.054
Aumento % sobre curso anterior	5,25%	3,52%	3,97%	8,93%	4,42%	0,52%	-1,83%
Aumento % sobre curso 2.002/03	5,25%	8,95%	13,28%	23,40%	28,85%	29,52%	27,14%

Evolución alumnado en 1º de Ed. Infantil

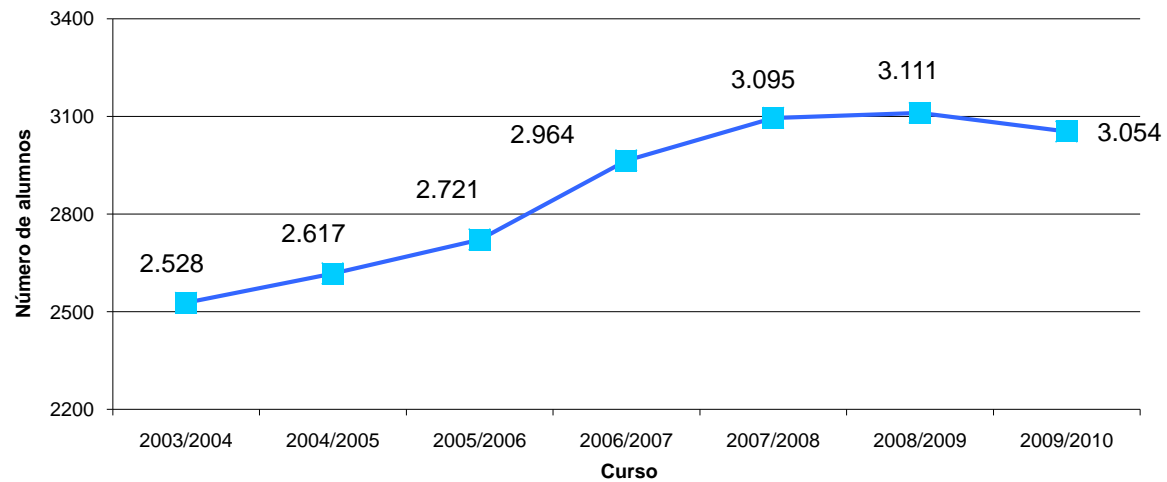

ALUMNADO EXTRANJERO SEGÚN ORIGEN CURSO 2.009/2.010

Europa	2.133
Magreb	1.898
Resto de África	166
América del Norte	33
América Central y del Sur	2.877
Asia y Oceanía	569
TOTAL	7.676

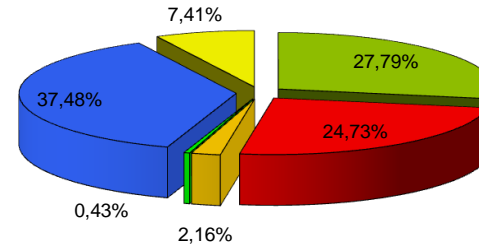

PAÍSES CON MAYOR NÚMERO DE ALUMNOS CURSO 2.009/2.010

Marruecos	1.762
Rumania	1.251
Ecuador	890
Colombia	794
Bolivia	521
Pakistán	453
Portugal	319
Argentina	183
Resto	1.503
TOTAL	7.676

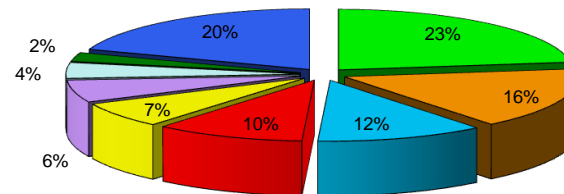

ALUMNADO EXTRANJERO							
	2003/2004	2004/2005	2005/2006	2006/2007	2007/2008	2008/2009	2009/20010
TOTAL	3.500	4.086	4.819	5.801	6.682	7.454	7.676

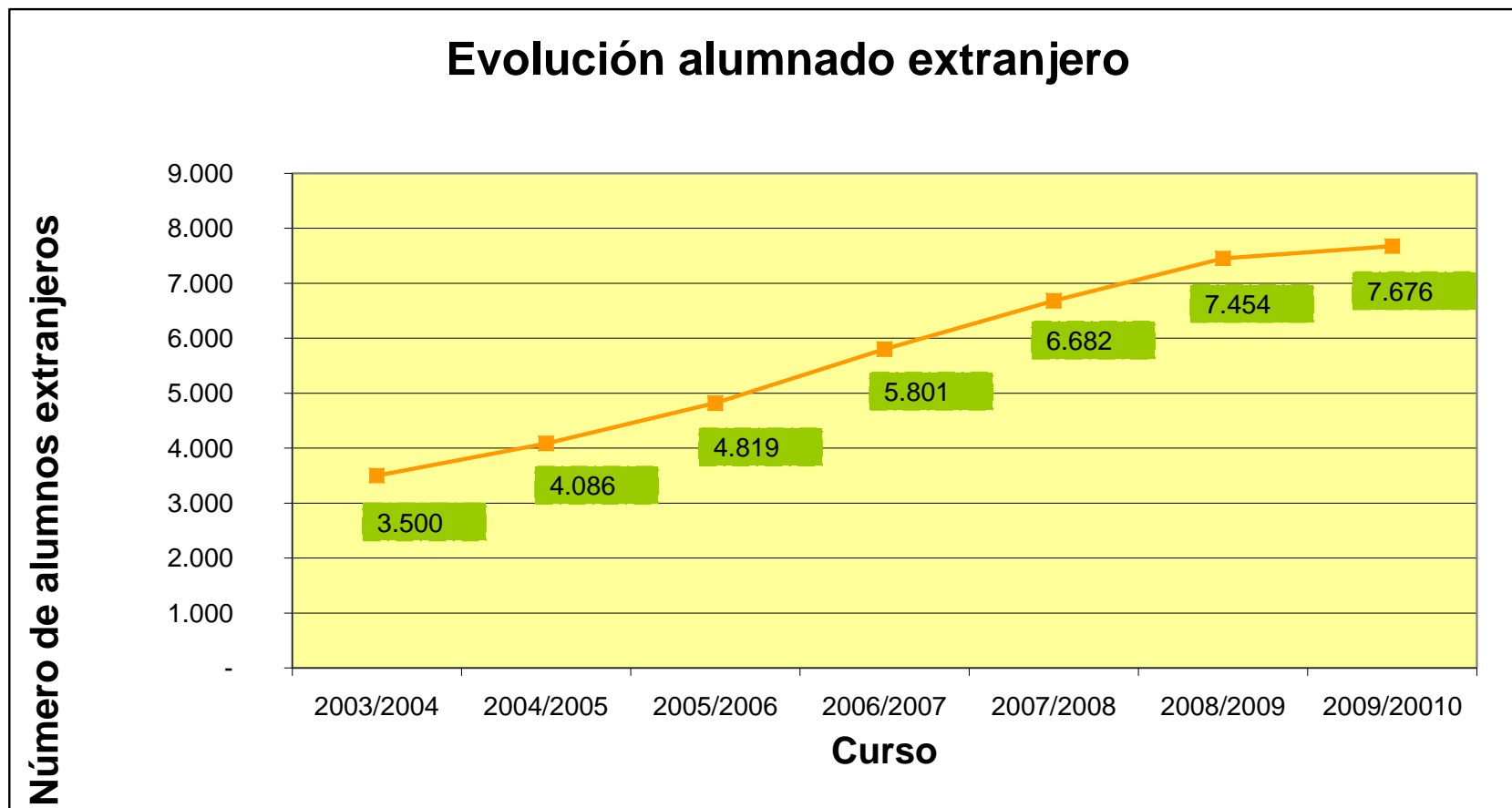

Extranjeros en localidades con doble oferta pública y concertada			
	EXTRANJEROS	MATRÍCULA	% sobre matrícula
CENTROS PÚBLICOS	3.186	17.366	18,35%
CENTROS CONCERTADOS	1.534	13.416	11,43%
TOTAL.....	4.720	30.782	15,33%

Porcentaje entre centros públicos y concertados

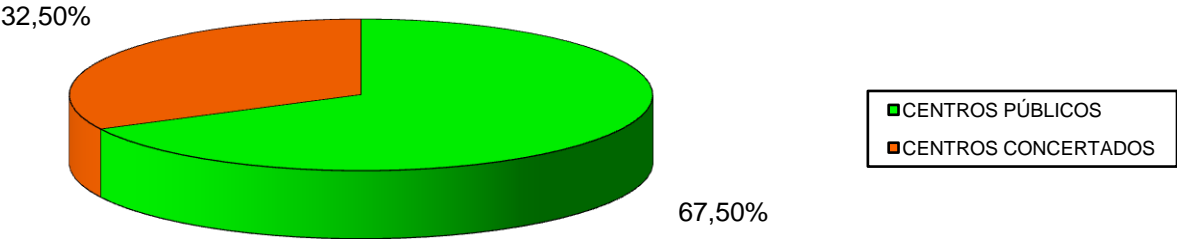

UNIDADES ESCOLARES

UNIDADES EN FUNCIONAMIENTO CURSO 2009/10 POR TITULARIDAD										
	2º Ciclo E.I.	PRIM	E.E.	ESO		Bach.	C.F.G.M.	C.F.G.S.	P.C.P.I.	TOTAL
				Total	A. Curric. y Diversif.					
Logroño	107	199	18	127	16	52	24	40	18	585
Provincia	197	367	4	193	29	47	33	40	20	901
C. Públicos	304	566	22	320	45	99	57	80	38	1.486
Logroño	86	166	7	119	4	24	19	5	8	434
Provincia	41	74		49	1	12	4	2	2	184
C. Concertados	127	240	7	168	5	36	23	7	10	618
TOTAL	431	806	29	488	50	135	80	87	48	2.104

UNIDADES EN FUNCIONAMIENTO CURSO 2009/10 POR LOCALIDAD										
	2º Ciclo E.I.	PRIM	E.E.	ESO		Bach.	C.F.G.M.	C.F.G.S.	P.C.P.I.	TOTAL
				Total	A. Curric. y Diversif.					
Logroño	193	365	25	246	20	76	43	45	26	1.019
Provincia	238	441	4	242	30	59	37	42	22	1.085
TOTAL	431	806	29	488	50	135	80	87	48	2.104

EVOLUCIÓN UNIDADES ESCOLARES						
	2.004/05	2.005/06	2.006/07	2.007/08	2008/09	2009/10
2º ciclo E. Infantil	374	384	413	420	434	431
E. Primaria	728	736	760	771	790	806
E. Especial	24	24	24	27	29	29
E.S.O.	447	452	441	453	448	438
Bachillerato	149	154	146	146	144	135
C.F.G.M.	75	76	78	78	79	80
C.F.G.S.	79	84	86	83	84	87
P.C.P.I.	22	25	25	25	29	48
TOTAL	1.898	1.935	1.973	2.003	2.037	2.054

■ Sin contabilizar las unidades de Adaptación Curricular y Diversificación.

