

**ESTADÍSTICA ESCOLAR DE LA
COMUNIDAD AUTÓNOMA DE LA RIOJA**



CURSO 2011/2012

GOBIERNO DE LA RIOJA

CONSEJERÍA DE EDUCACIÓN, CULTURA Y TURISMO

Dirección General de Educación

ÍNDICE

- *LISTADO DE LOCALIDADES PERTENECIENTES A UN C.R.A.-(PAG.3)
 - *CARGOS DIRECTIVOS DE LOS CENTROS PÚBLICOS-INFANTIL/PRIMARIA/ED. ESPECIAL -(PAG.4)
 - *CARGOS DIRECTIVOS DE LOS CENTROS PÚBLICOS-I.E.S. -(PAG.8)
 - *CARGOS DIRECTIVOS DE LOS CENTROS PÚBLICOS DE ENSEÑANZAS ARTÍSTICAS, IDIOMAS Y CENTROS DE EDUCACIÓN DE PERSONAS ADULTAS -(PAG.10)
 - *CARGOS DIRECTIVOS DE LOS CENTROS PRIVADOS -(PAG.12)
 - *RELACIÓN DE CENTROS Y UNIDADES CONCERTADAS -(PAG.15)
 - *ESTADÍSTICA -(PAG.18)
 - *CENTROS DOCENTES
 - Número de Centros Docentes -(PAG.19)
 - Datos Generales de Centros -(PAG.20)
 - Número de Alumnos en cada centro docente - (PAG.27)
 - *1^{ER} CICLO DE ED. INFANTIL: CENTROS PÚBLICOS -(PAG. 31)
 - *1^{ER} CICLO DE ED. INFANTIL: CENTROS PRIVADOS -(PAG.32)
 - *INFANTIL, PRIMARIA Y ED. ESPECIAL: COLEGIOS PÚBLICOS (LOGROÑO) -(PAG.33)
 - *INFANTIL, PRIMARIA Y ED. ESPECIAL: COLEGIOS PÚBLICOS (PROVINCIA) -(PAG.34)
 - *INFANTIL, PRIMARIA Y ED. ESPECIAL: CENTROS CONCERTADOS (LOGROÑO) -(PAG.37)
 - *INFANTIL, PRIMARIA Y ED. ESPECIAL: CENTROS CONCERTADOS (PROVINCIA) -(PAG.38)
 - *RESUMEN TOTAL: INFANTIL, PRIMARIA Y ED. ESPECIAL -(PAG.39)
 - *E.S.O./BACHILLERATO: I.E.S. y Secciones -(PAG.40)
 - *E.S.O./BACHILLERATO: CENTROS PRIVADOS-CONCERTADOS -(PAG.41)
 - *RESUMEN TOTAL E.S.O./BACHILLERATO -(PAG.42)
 - *CICLOS FORMATIVOS -(PAG.43)
 - *RESUMEN TOTAL CICLOS FORMATIVOS -(PAG.45)
 - *PROGRAMAS DE CUALIFICACIÓN PROFESIONAL INICIAL -(PAG.46)
 - * DATOS POR LOCALIDADES - (PAG. 47)
 - *EDUCACIÓN PERSONAS ADULTAS Y EDUCACIÓN A DISTANCIA -(PAG.55)
 - *ENSEÑANZAS ARTÍSTICAS, IDIOMAS Y DEPORTIVAS -(PAG.56)
 - *RESUMEN TOTAL ALUMNOS CURSO 2011/2012 -(PAG.57)
 - *GRÁFICOS -(PAG.58)
-
- Distribución Alumnado -(PAG. 59-65)
 - Alumnado extranjero -(PAG. 69-71)
 - Unidades escolares -(PAG. 75)
 - Evolución alumnado en los últimos cursos -(PAG. 66-68)
 - Centros Educativos -(PAG. 72-74)

**DATOS
GENERALES**

LOCALIDADES PERTENECIENTES A UN C.R.A. CURSO 2011/2012

Ábalos	C.R.A. Entreviñas (San Vicente) -(PAG. 36)	Herce	C.R.A. Alto Cidacos - (PAG. 34)
Agoncillo	C.R.A. Las Cuatro Villas (Agoncillo) - (PAG. 34)	Hormilla	C.R.A. Cuenca del Najerilla (Uruñuela)-(PAG. 36)
Aguilar	C.R.A. Alhama (Cervera del R.A.) - (PAG. 35)	Huércanos	C.R.A. Cuenca del Najerilla (Uruñuela)-(PAG. 36)
Alcanadre	C.R.A. Ausejo - (PAG. 34)	Igea	C.R.A. Igea -(PAG. 35)
Alesanco	C.R.A. Cuenca del Najerilla (Uruñuela)-(PAG. 36)	Medrano	C.R.A. Moncalvillo (Nalda) -(PAG. 36)
Anguciana	C.R.A. Valle Oja-Tirón - (PAG. 35)	Nalda	C.R.A. Moncalvillo (Nalda) - (PAG. 36)
Anguiano	C.R.A. Entrevalles (Badarán) - (PAG. 34)	Ortigosa	C.R.A. Cameros Nuevo (Torrecilla) - (PAG. 36)
Arenzana de Abajo	C.R.A. Cuenca del Najerilla (Uruñuela)-(PAG. 36)	Préjano	C.R.A. Alto Cidacos - (PAG. 34)
Arnedillo	C.R.A. Alto Cidacos - (PAG. 34)	Ribafrecha	C.R.A. Las Cuatro Villas (Agoncillo) - (PAG. 34)
Arrúbal	C.R.A. Las Cuatro Villas (Agoncillo) - (PAG. 34)	Rincón de Olivedo	C.R.A. Igea - (PAG. 35)
Ausejo	C.R.A. Ausejo - (PAG. 34)	San Asensio	C.R.A. Entreviñas (San Vicente) - (PAG. 36)
Badarán	C.R.A. Entrevalles (Badarán) - (PAG. 34)	San Millán	C.R.A. Entrevalles (Badarán) - (PAG. 34)
Bobadilla	C.R.A. Entrevalles (Badarán) - (PAG. 34)	San Román	C.R.A. Las Cuatro Villas (Agoncillo) - (PAG. 34)
Briones	C.R.A. Entreviñas (San Vicente) -(PAG. 36)	San Vicente	C.R.A. Entreviñas (San Vicente) -(PAG. 36)
Cabretón	C.R.A. Alhama (Cervera del R.A.) - (PAG. 35)	Santurde	C.R.A. Valle Oja-Tirón - (PAG. 35)
Camprovín	C.R.A. Cuenca del Najerilla (Uruñuela)-(PAG. 36)	Sorzano	C.R.A. Moncalvillo (Nalda) - (PAG. 36)
Castañares	C.R.A. Valle Oja-Tirón - (PAG. 35)	Torrecilla	C.R.A. Cameros Nuevo (Torrecilla) - (PAG. 36)
Cervera	C.R.A. Alhama (Cervera del R.A.) - (PAG. 35)	Tricio	C.R.A. Cuenca del Najerilla (Uruñuela)-(PAG. 36)
Corera	C.R.A. Ausejo -(PAG. 34)	Tudelilla	C.R.A. Ausejo - (PAG. 34)
Cornago	C.R.A. Igea -(PAG. 35)	Uruñuela	C.R.A. Cuenca del Najerilla (Uruñuela)-(PAG. 36)
Cuzcurrita	C.R.A. Valle Oja-Tirón - (PAG. 35)	Valverde	C.R.A. Alhama (Cervera del R.A.) -(PAG. 35)
El Villar	C.R.A. Ausejo - (PAG. 34)	Viguera	C.R.A. Moncalvillo (Nalda) - (PAG. 36)
Enciso	C.R.A. Alto Cidacos - (PAG. 34)	Villoslada	C.R.A. Cameros Nuevo (Torrecilla) - (PAG. 36)
Entrena	C.R.A. Moncalvillo (Nalda) - (PAG. 36)	Viniegra de Abajo	C.R.A. Entrevalles (Badarán) - (PAG. 34)
Galilea	C.R.A. Ausejo - (PAG. 34)		
Grávalos	C.R.A. Igea - (PAG. 35)		

**CARGOS DIRECTIVOS
DE
LOS COLEGIOS PÚBLICOS**

E. INFANTIL, PRIMARIA Y ED. ESPECIAL

CURSO 2011/2012

LOCALIDAD	CENTRO	DIRECTOR	SECRETARIO	JEFE DE ESTUDIOS
Agoncillo	E.I.P.C. Piruleta	Begoña López Manero		
Agoncillo	C.R.A. Las Cuatro Villas	José Andrés Olmo Angulo	Mª Carmen García Ibáñez	Diego Córdoba Hevías
Albelda de Iregua	C.E.I.P. San Prudencio	Jesús Jiménez Martínez	José Vicente González Ruiz	Laura Vázquez Mendi
Alberite	C.E.I.P. Avelina Cortázar	José Luis Martínez Nieves	Ana Ibáñez Gamallo	José Luis Pérez Jiménez
Aldeanueva de Ebro	C.E.I.P. Miguel Ángel Sainz	Celia De Diego Munilla	Ruth Lorena Andrés Hurtado	Raquel Ochoa Garrido
Alfaro	C.E.I.P. Obispo Ezequiel Moreno	Santiago Ruiz Martínez	Ana Carmen Aznar Vallejo	Agustín Rodríguez Jiménez
Arnedillo	C.R.A. Alto Cidacos	José Antonio Garrido Corchón	Juan Carlos Garrido Herrero	
Arnedo	C.E.I.P. Antonio Delgado Calvete	Inmaculada Garrido Pérez-Aradros	Rosaura Garrido Martínez-Losa	M. Sandra Gracia Solana
Arnedo	C.E.I.P. La Estación	José Ángel Lalinde González	María Montserrat Aliende Moral	María Jesús Sáenz Sáinz
Ausejo	C.R.A. de Ausejo	Rubén Galilea Blasco	Soraya Gómez González	Rubén Garrido García
Autol	C.E.I.P. Villa de Autol	Roberto González Guillén	Mª Luz Alfaro González	Patricia Galán Martínez Losa
Badarán	C.R.A. Entrevalles	Daniel Hernáez López	Fernando Hernáez Lorenzo	
Baños de Río Tobía	C.E.I.P. San Pelayo	Fulgencio Fernández Pablo	Begoña Oliván Yécora	Mª Carmen Uribe García
Calahorra	C.E.I.P. Ángel Oliván	Ignacio Antoñanzas Romanos	María Luisa Ortega Garrido	Encarnación Guridi Ezquerro
Calahorra	C.E.I.P. Aurelio Prudencio	María Pilar Pardo Díaz	Marcos Sáenz García	Ana Gregoria Virto Ruiz
Calahorra	C.E.I.P. Quintiliano	Josefina Crespo Villanueva	Lourdes Monja Bastida	Mª Ángeles Gutiérrez Marrodán
Casalarreina	C.E.I.P. Casalarreina	Mª Pilar Hormilla Martínez	Jesús Armentia Fernández	Javier Uzquiza Moneo
Castañares de Rioja	C.R.A. Valle Oja-Tirón	Mª Rocío Laorden Paniagua	Ana Marta Bartolomé Basurto	Elisabeth Arce Mazo
Cenicero	E.I.P.C. El Trenecito	Ana Pérez Castellanos		
Cenicero	C.E.I.P. Gregoria Artacho	Rubén Torrecilla Rubio	Natividad Velandia Escudero	Elena Gutiérrez Marín
Cervera de R. Alhama	C.R.A. Alhama	Eva María Mondrego Hernández	Félix Bermejo Gil	Estela Martínez Bellano
Ezcaray	C.E.I.P. San Lorenzo	Elena Montoya Capellán	Raúl Díaz Cantabrana	Jesús Ángel Viniegra Dueñas
Fuenmayor	C.E.I.P. Cervantes	Mª del Carmen del Poyo Solana	Mª del Carmen Foncea Olasolo	Alicia Martínez Cárdenas
Haro	C.E.I.P. Ntra. Sra. de la Vega	Mª Vega Potes Sáez	Matilde Ana Martínez Solorzano	Mª Valvanera Pérez García
Haro	C.E.I.P. San Felices de Bilibio	Mª Pilar Calvo Cristobal	Esperanza Arce Martínez	Montserrat Blanco Aguirre

CURSO 2011/2012

LOCALIDAD	CENTRO	DIRECTOR	SECRETARIO	JEFE DE ESTUDIOS
Igea	C.R.A. de Igea	Mª Carmen Sáinz Zapatero	Ana Isabel Gil Medrano	Esther del Río Lázaro
Lardero	C.E.I.P. Eduardo González Gallarza	Mª del Carmen Camarero Taboada	Sonia Fernández López	Miguel Ángel Martínez García
Lardero	C.E.I.P. Villapatro	Mª Olivia Ballester Solana		
Logroño	E.I.P.C. El Arco	Blanca Mª Izquierdo Maestro		
Logroño	E.I.P.C. El Cubo	Blanca Mª Izquierdo Maestro		
Logroño	E.I.P.C. La Casa Cuna	Isabel Izquierdo Maestro		
Logroño	C.E.I.P. Bretón de los Herreros	Mª Josefa Sáenz Pastor	Francisco Javier Rodríguez San	Mª Regina García Sáenz
Logroño	C.E.I.P. Caballero de la Rosa	José Roberto Martínez Madurga	Roberto Fernández López de Sil	Aitor Zenarruzabeitia Artamendi
Logroño	C.E.I.P. Doctor Castroviejo	Jesús Mª Martínez Alesanco	Ramiro Díez Agüero	Isabel Manzanos García
Logroño	C.E.I.P. Duquesa de la Victoria	Isaías Cabezón Ochagavía	Juan Carlos López Vallejo	Pilar Pérez Hernáez
Logroño	C.E.I.P. El Arco	Pedro José García Orte		
Logroño	C.E.I.P. Escultor Vicente Ochoa	Damiana Delgado Barrio	Jesús Martín Olarte	José Antonio Martín Hierro
Logroño	C.E.I.P. General Espartero	Pedro Jesús Machín Rueda	Guillermo Muro Ceballos	Mª Soledad Valdemoro Santamaría
Logroño	C.E.I.P. Gonzalo de Berceo	Mª Francisca Romo Ruiz	Mª Ángeles Segura Montiel	Ángel Ruiz Pascual
Logroño	C.E.I.P. Juan Yagüe	Mª Soledad Ortiz Somovilla	Laura Barriobero Nalda	Alejandro Luis Ruiz Lafuente
Logroño	C.E.I.P. La Guindalera	Agustín Sánchez García	Marta Terroba Acha	
Logroño	C.E.I.P. Las Gaunas	Enrique E. Cerezo Gil	Fernando Bezares Olarte	Blanca Chapestro Sáenz-Benito
Logroño	C.E.I.P. Madre de Dios	Félix Javier Hernández Pajares	Mª Teresa Marraco Estébanez	Ángeles Concepción Barrón Benito
Logroño	C.E. E. Marqués de Vallejo	Juan Carlos Vallejo Vallés	Mª José Birigay Leita	Mª Pilar Arnedo Duarte
Logroño	C.E.I.P. Milenario de la Lengua	Ana I. Martínez de la Puente Gil	Isabel Cano Fernández	Ángel Javier Casero Pérez
Logroño	C.E.I.P. Navarrete el Mudo	Florencio Lerena Uruñuela	Ricardo del Pozo Galilea	Cristina Castillo Díaz
Logroño	C.E.I.P. Obispo Blanco Nájera	Alfonso Ruiz Rodrigo	Mª Luz Carrillo Martínez	Jacinto Viguera Gómez
Logroño	C.E.I.P. San Francisco	Begoña Andrés Calvo	José Luis Martínez Sáez	Gonzalo Lozano Santamaría
Logroño	C.E.I.P. San Pío X	Jesús María Arteaga Ruiz	Alfonso Ruiz Eguíluz	Mª Pilar Domínguez Blanco
Logroño	C.E.I.P. Siete Infantes de Lara	Juan Carlos Pérez García	Agustín Muñoz Pérez	Pantaleón Ruiz de la Cuesta Bravo
Logroño	C.E.I.P. Varia	Juan José Ruiz Casado	Ana Isabel Alonso Valencia	Pilar Leal Moreno
Logroño	C.E.I.P. Vélez de Guevara	María Elena Pérez Marín	Mª Teresa Campo Arroyo	Iciar Jiménez Solano
Logroño	C.E.I.P. Vuelo Madrid-Manila	Manuel Córdoba García	Mª Isabel Sáenz de Cosca Ibisat	Mª del Rosario Pérez López

CURSO 2011/2012**LOCALIDAD****CENTRO****DIRECTOR****SECRETARIO****JEFE DE ESTUDIOS**

Murillo de Río Leza

C.E.I.P. Eladio del Campo

José Manuel Calvo Cuezva

M^a Paz Martínez Garrido

Alejandro Esteban Pisón

Nájera

E.I.P.C. Reina Estefanía

M^a Mercedes Roso Pascual

Roberto Iturriaga Navaridas

Francisco J. Bernáldez Fernández

Nájera

C.E.I.P. San Fernando

Adoración Ayala Fernández

Domingo Zaldo Gómez

Santiago Sierra Damián

Nájera

C.E.I.P. Sancho III el Mayor

Gloria Moreno del Pozo

José Antonio Carboneras

Cristina Metola Zuazo

Nalda

C.R.A. Moncalvillo

Andrés Fernández Sáenz

Eduardo García la Hoz

Yolanda Ruiz Zabala

Navarrete

C.E.I.P. Ntra. Sra. del Sagrario

M^a José Ibáñez Anguiano

Isabel Romeo Ezquerro

Pedro Santolaya Ezquerro

Pradejón

C.E.I.P. José Ortega Valderrama

M^a Julia Hernández Cordon

Flora Lauroba González

M^a Pilar García Fernández

Quel

C.E.I.P. Sáenz de Tejada

M^a Elisa García Arnedo

Natalia Bravo Medrano

Silvia Abad Riera

Rincón de Soto

C.E.I.P. Eduardo González Gallarza

José Luis Sigüenza Fernández

San Vicente

E.I.P.C. San Pelayo

Remedios Argomániz Alútiz

Inmaculada Cerezo Gil

Cristina Benito Rondán

San Vicente

C.R.A. Entreviñas

Francisco Javier González Pérez

Miguel Ángel Corral Lozano

Gregorio Torres Martín

Santo Domingo

C.E.I.P. Beato Jerónimo Hermosilla

Ignacio Castroviejo Puente

María Bengoa Tejada

Juan José García Sabanza

Torrecilla en Cameros

C.R.A. Cameros Nuevo

Javier Valgañón Samaniego

Felicidad Angulo García

M^a Rosario Gorrochategui Benito

Uruñuela

C.R.A. Cuenca del Najerilla

Marina Gómez Acha

M^a Pilar Leza García

Villamediana de Iregua

C.E.I.P. Gonzalo de Berceo

Eduardo Subero Rodríguez

**CARGOS DIRECTIVOS
DE
LOS CENTROS PÚBLICOS**

I.E.S.

CURSO 2011/2012

LOCALIDAD	CENTRO	DIRECTOR	SECRETARIO	JEFE DE ESTUDIOS
Alfaro	Gonzalo de Berceo	Alejandro Delgado Galdámez	Pedro A. Guillorme Álvarez	Jesús M. Pascual Irazola
Arnedo	Celso Díaz	Manuel Abaurrea Equisoain	Juan José Ruiz Jiménez	Héctor Manuel Asensio Pérez
Arnedo	Virgen de Vico	Ramón Frías Calvo	Miguel Ángel Pintado Anoz	Luis Miguel Moreno Herrero
Autol	Sección del I.E.S. Celso Díaz			Mª del Pilar Alonso Zayas
Baños de R.Tobía	Sección del I.E.S. Rey Don García			Noemí Miguel Santander
Calahorra	Marco Fabio Quintiliano	José Carlos Haro Sánchez	Mª Mercedes Ruiz Miranda	Manuel Ardid Lores
Calahorra	Valle del Cidacos	Mª José Moreno Jiménez	Félix García Ramírez	José Luis De Cáceres García
Cervera Río Alhama	Sección del I.E.S. Gonzalo de Berceo			Alberto Mangado Macua
Fuenmayor	Francisco Tomás y Valiente	Emilia Beramendi Eguílaz	José Fernando Lozano Velilla	Mª Isabel Andrés Gómez
Haro	Manuel Bartolomé Cossío	Juan José Martín Romero	Begoña Leoz Iparraguirre	Miguel Ángel Martín Núñez
Haro	Marqués de la Ensenada	Milagros Jiménez Ezquerro	Belén Garzón Echevarría	Jorge Sáenz Herrero
Lardero	La Laboral	Félix Alonso Ibergallartu	Mario Ruiz Encinar	Fulgencio Redondo Domínguez
Logroño	Batalla de Clavijo	Mª del Carmen Arnedo Franco	Andrés Mateos Royo	Marcos García Díez
Logroño	Comercio	Mª del Carmen López San Miguel	Milagros López Roldán	Manuela Hernández Abascal
Logroño	Duques de Nájera	Ignacio Gallego Bernedo	Mª Monserrat Medina Pacho	Rafael García Márquez
Logroño	Escultor Daniel	Mª Pilar Salvador Ballada	Estrella Benito Martínez	Jesús Pardos Vicente
Logroño	Hermanos D'Elhuyar	Luis Sáiz Morata	Miguel Ángel Güemes Peña	Fco. Javier García Orte
Logroño	Inventor Cosme García	Juan Carlos Azofra Rueda	Teodoro Salazar Martínez	Carlos Sobrino Fito
Logroño	Práxedes Mateo Sagasta	Francisco Rosa Jordi	Alberto Abad Benito	Carlota Aldayturriaga Miera
Logroño	Tomás Mingot	Luis Miguel Marín Perdiguero	Pedro M. Delgado Aguirrebeña	Pablo Matute Cañas
Nájera	Esteban Manuel Villegas	Carmelo García Gómez	M. Teresa Pérez Alvarez	Mercedes González Menorca
Nájera	Rey Don García	Emilio A. Izquierdo Sáenz	Mª Ángeles Alonso Lozano	Mª Ángeles Alonso de la Fuente
Pradejón	Sección del I.E.S. M.F. Quintiliano			Francisco Javier Martínez Solana
Rincón Soto	Sección del I.E.S. Gonzalo de Berceo			Carlota Díez Solozábal
Santo Domingo	Camino de Santiago	Mª del Carmen Sanz Campo	Iñaki Gómez Omar	Mª del Carmen Marquínez Echaidez
Santo Domingo	Valle del Oja	Martín Díaz Benito	Mª Ángeles Cabria Ortega	Sonia Bol Arreba

**CARGOS DIRECTIVOS
DE
LOS CENTROS PÚBLICOS**

**ENSEÑANZAS ARTÍSTICAS, IDIOMAS Y CENTROS
DE EDUCACIÓN DE PERSONAS ADULTAS**

LOCALIDAD	CENTRO	DIRECTOR	SECRETARIO	JEFE DE ESTUDIOS
Alfaro	Centro de Educación de Personas Adultas	José Miguel Gallardo García		
Arnedo	Centro de Educación de Personas Adultas	Miguel Ángel Frías Jiménez		
Calahorra	Centro de Educación de Personas Adultas "San Francisco"	Ana Cristina Herce Ayala	J. Antonio García Lorente	Mª Victoria Paños Pérez
Calahorra	Conservatorio Elemental de Música	Ángel Antonio Muñoz Sancho	Carlos Alberto Moliner Carbó	Pablo Muro Calvo
Calahorra	Escuela Oficial de Idiomas	María Luisa Beiste Llorente	Montserrat Martín Gómez	Amaya Arizmendiarieta Irazola
Haro	Cons. Elemental de Música	Mª Teresa Campos González	Rubén Ramiro Prieto	Clara Redondo Sanchís
Logroño	Centro de Educación de Personas Adultas "Plus Ultra"	Victoriano Galilea Martínez	Mª Pilar Murillo Ventosa	Miguel Ángel Garrido González
Logroño	Conservat. Profesional de Música	José M. Rausell Estelles	Felipe Manzano Ruiz	Margarita Tejedor Carnero
Logroño	Escuela Oficial de Idiomas "Fuero de Logroño"	Miguel Ángel Casals Torres	Oscar Sanz Mateo	Yolanda Marín Santolaya Marta García Alamán (Deleg. Haro) Luisa Sáenz Serrano (Deleg. Sto. Domingo)
Logroño	Escuela Superior de Diseño	Ricardo González Gil	Ignacio J. Martínez Zapater	Nuria Alfaro Martínez
Nájera	Centro de Educación de Personas Adultas	José Ramón Fernández Ibáñez		
Sto. Domingo	Centro de Educación de Personas Adultas "Rioja Alta"	Luis Miguel Martínez Rubio		

**CARGOS DIRECTIVOS
DE
LOS CENTROS PRIVADOS**

CURSO 2011/2012

CENTRO

C.P.C.E.I. Peter Pan
C.P.C.E.I. Piñata
C.P.C.E.I. Pompitas
C.P.C.E.I. Ricuras
C.P.C.E.I. Sol y Luna I
C.P.C. Alcaste
C.P.C. Compañía de María
C.P.C. Divino Maestro
C.P.C. Escuelas Pías
C.P.C. Inmaculado Corazón de María
C.P.C. Los Boscos
C.P.C. Nuestra Señora del Buen Consejo
C.P.C. Paula Montal
C.P.C. Purísima Concepción y Sta. María Micaela
C.P.C. Rey Pastor
C.P.C. Sagrado Corazón
C.P.C. Salesianos Domingo Savio
C.P.C. San José
C.P.C. Santa María
C.P.C. Seminario La Inmaculada
C.P.E.E. Los Ángeles
C.P.C.E.I. Reina Estefanía
C.P.C. Nuestra Señora de la Piedad
C.P.C.E.I. El Chupete
C.P.C. La Salle-La Estrella
C.P.C. Menesiano
C.P.C. Sagrados Corazones

LOCALIDAD

Logroño
Logroño
Logroño
Logroño
Logroño
Logroño
Logroño
Logroño
Logroño
Logroño
Logroño
Logroño
Logroño
Logroño
Logroño
Logroño
Logroño
Logroño
Logroño
Logroño
Logroño
Logroño
Nájera
Nájera
Navarrete
San Asensio
Santo Domingo
Santo Domingo

DIRECTOR/DIRECTORA

Isabel Izquierdo Maestro
Dulce M^a Pedrosa Gárate
Sara Cicuéndez Lumbreras
Lidia Rica
Raquel Díez Miguel
M^a José Larrondo Lizarraga
M^a Isolina Ortiz Sampedro
Fátima Villar Solozábal
Ernesto López Domínguez
Amelia Ramírez de Nicolás
José Ignacio Fernández Lerena
Aurora Martínez Gómez
M^a Carmen Muruzábal Romero
M^a Victoria Vindel García
José A. García Las Heras
José Ángel Apellániz Ilaraza
José Antonio Esquiroz Noble
Ángel San Millán Cámara
Valeriano Sarto Fraj
M^a Luz Modina Macha
Lorena Reinares Portilla
M^a Mercedes Roso Pascual
Miguela García Jiménez
Angélica del Carmen Miguel San Martín
Alberto López de Heredia Payueta
Esperanza Abad Arena
Ana M^a Molina Varona

**RELACIÓN DE CENTROS
Y
UNIDADES CONCERTADAS**

UNIDADES CONCERTADAS CURSO 2.011/2.012

CENTRO	LOCALIDAD	INF	PRI	E.S.O.						APOYOS						BACH.	CICLOS GRADO MEDIO		CICLOS GRADO SUPERIOR		PCPI	
				1º	2º	3º	4º	Diver. Curricular 3º	Diver. Curricular 4º	ACNEE			COMPENSATORIA				CICLOS	UNID.	CICLOS	UNID.	PROGRAMA	UNID.
										INF	PRI	ESO	INF	PRI	ESO							
Amor Misericordioso	Alfaro	3	7	1	1	2	1			1,48			0,52									
La Salle-El Pilar	Alfaro	4	7	1	1	1	1			2			0,52									
Sagrado Corazón	Arnedo	6	12	2	2	2	2			1,24			2,68									
San Andrés	Calahorra	3	6							2			3									
La Milagrosa	Calahorra	3	6							1			0,52									
San Agustín	Calahorra	6	8	1	1	1	1			1			1,12									
Santa Teresa	Calahorra	6	13	2	2	2	2			2			2							Auxiliar de Oficina	1	
La Planilla	Calahorra															Comercio Estética Personal Decorativa Peluquería	1 1 2	Educación Infantil	2	Auxiliar de Peluquería	1	
Sagrado Corazón	Haro	5	6	2	2	1	1			1,12			1									
Alcaste	Logroño	6	12	2	2	2	2			0,44												
Los Boscós	Logroño	5	9	2	1	1	1			2			3,52				Equipos Electrón. de consumo Instalaciones de Telecomunicaciones Mecanizado	1 1 2			Operario Inst. Electri. y Comunic. Op. Fabric. Mecan. Manten. y Mecani. de Máquin Herramienta Aux. de Informática	1 1 1
Compañía de María	Logroño	9	18	3	3	3	3			3			3,24									
Divino Maestro	Logroño	3	6	1	1	1	1			1			1									
Escuelas Pías	Logroño	6	19	3	3	3	3	1	1	1			2									
Inmaculado Corazón de María	Logroño	7	15	3	2	3	2	1	1	1,88			0,48									
Ntra. Sra. del Buen Consejo	Logroño	9	18	3	3	3	3			1,48			0,52									
Seminario La Inmaculada	Logroño	3																				
Paula Montal	Logroño	3	6	1	1	1	1			0,84							Cuidados Auxiliar. de Enfermería Farmacia y parafarmacia Gestión Administrativa	2 2 1			Auxiliar de oficina	2
Purísima Concepción y Sta. Mª Micaela	Logroño	6	12	1	1	1	1			2,44			2,04				Peluquería Estética Personal Decorativa	2 1			Auxiliar de Peluquería	1
Rey Pastor	Logroño	6	12	2	2	2	2			1			1,88									

UNIDADES CONCERTADAS CURSO 2.011/2.012

CENTRO	LOCALIDAD	INF	PRI	E.S.O.						APOYOS						BACH.	CICLOS GRADO MEDIO		CICLOS GRADO SUPERIOR		PCPI	
				1º	2º	3º	4º	Diver. Curricular	Diver. Curricular	ACNEE			COMPENSATORIA				CICLOS	UNID.	CICLOS	UNID.	PROGRAMA	UNID.
								3º	4º	INF	PRI	ESO	INF	PRI	ESO							
Sagrado Corazón	Logroño	9	21	4	4	4	4			2,12			3			6	Gestión Administrativa	1	Administración y Finanzas	2	Operario Mantenimiento Vehículos	2
																Electromecánica de Vehículos	1	Mantenimiento de Eq. Industrial	2	Auxiliar Informática	1	
																Electromecánica de Vehículos Automóviles	1			Operario Instalacion. Eléctricas y Comunicaciones	1	
																Instalaciones Eléctr. y Automáticas	2			Op. Fabric. Mecan. Manten. y Mecani. de Máquin Herramienta	1	
																Sistemas Microinformáticos y Redes	2					
																Instalac. y Mantenim. Electromecánic. de Maquinaria y Conduc. de Líneas	2					
Salesianos Domingo Savio	Logroño	3	3	1	1	1	1			2,36			1									
San José	Logroño	12	22	3	4	4	3			1,44			1									
Santa María	Logroño			2	2	2	2				1,24				0,72							
Ntra. Sra. de la Piedad	Nájera	3	6	1	1					1			1,40									
La Salle-La Estrella	San Asensio			1	1	1	1					0,68										
Menesiano	Santo Domingo			1	1	1	2					0,24										
Sagrados Corazones	Santo Domingo	3	6							0,96												
San Agustín	Calahorra																				TRANSICIÓN VIDA ADULTA 1 Unidad (Plurideficientes)	
Los Ángeles	Logroño			EDUCACIÓN INFANTIL 2º CICLO 1 Unidad						EDUCACIÓN BÁSICA ESPECIAL 1 Unidad (Autistas o problemas graves de personalidad) 3 Unidades (Plurideficientes)											TRANSICIÓN VIDA ADULTA 3 Unidades (Plurideficientes)	

ESTADÍSTICA

CENTROS DOCENTES CURSO 2011/2012	
Centros Públicos	
Escuelas Infantiles de Primer Ciclo	7
Segundo Ciclo Educación Infantil y Educación Primaria	61
IES y Secciones	25
Centro Integral Público de Formación Profesional	1
Centros de Educación Para Adultos	6
Enseñanzas Artísticas e Idiomas	14
Total	114
Centros privados	
Centros Docentes de Primer Ciclo de Educación Infantil	29
Concertados	29
Centros Docentes Privados de Enseñanzas Deportivas	1
Centros Docentes Privados de Formación Profesional	1
Escuelas de Música	2
Total	62
TOTAL CENTROS DOCENTES	176

Centros Educativos de La Rioja por localidades. Datos generales. Curso 2011/2012

CÓDIGO	CENTROS	TELÉFONO	DIRECCIÓN	CORREO-@
AGONCILLO				
26007744	C.R.A. Las Cuatro Villas	941-43.13.98	AGONCILLO C/José M ^a de la Vega, 36	cra.agoncillo@larioja.org
		941-43.14.32	ARRÚBAL	cra.agoncillo.arrubal@larioja.org
		941-43.41.59	RIBRAFECHA	ribafrec@adigital.pntic.mec.es
		941-46.41.16	SAN ROMÁN DE CAMEROS	crasanroman@correo.larioja.org
26008131	E.I.P.C. Piruleta	682 178 540	AGONCILLO C/Tomás de la Cruz S/N	belopez@clece.es
ALBELDA DE IREGUA				
26000063	C.E.I.P.San Prudencio	941-44.31.39	San Prudencio, 6	cp.sanprudencio@larioja.org
ALBERITE				
26000087	C.E.I.P. D ^a Avelina Cortázar	941-43.69.55	Dr. Navarro Díaz, s/n	cp.avelinacortazar@larioja.org
ALDEANUEVA DE EBRO				
26000105	C.E.I.P.José Luis Arrese	941-16.30.56	Díaz de Rada, 2	cp.ilarrese@larioja.org
26007902	Escuela de Música	639 159 524	Díaz de Rada, 7	andres4737@gmail.com
ALFARO				
26000130	C.E.I.P.Obispo Ezequiel Moreno	941-18.00.89	Paseo de la Florida, 27	cp.oezequielm@larioja.org
26000154	C.P.C. Amor Misericordioso	941-18.00.04	C/Mayor, 19	cc.amorm@larioja.org
26003040	C.P.C. La Salle-El Pilar	941-18.01.87	Plaza Bretón,1	cc.lasalle@larioja.org
26003507	I.E.S. Gonzalo de Berceo	941-18.00.39	Paseo de la Florida, 25	ies.gberceo@larioja.org
26003571	C.E.P.A. de Alfaro	941-18.43.74	Paseo de la Florida, 25	cea.alfaro@larioja.org
26007801	Escuela de Música Marqués de Orovio	941-18.26.52	De la Sardina, S/N	
ARNEDILLO				
26007768	C.R.A. Alto Cidacos	941-39.42.53	ARNEDILLO C/Joaquín Velasco, S/N	cra.arnedillo@larioja.org
		941-39.60.78	ENCISO	cra.arnedillo.enciso@larioja.org
		941-40.71.98	HERCE	cra.arnedillo.prejano@larioja.org
		941-39.91.00	PRÉJANO	cra.arnedillo.herce@larioja.org
ARNEDO				
26000257	C.E.I.P.Antonio Delgado Calvete	941-38.13.56	Avenida Deportiva, 21	cp.delgadocalvete@larioja.org
26002898	C.E.I.P.La Estación	941-38.50.48	Avenida Reyes Católicos, 8	cp.estacion@larioja.org
26000269	C.P.C. Sagrado Corazón de Jesús	941-38.02.26	Avda. Reyes Católicos, 47	cc.scorazon.arnedo@larioja.org
26000270	I.E.S. Celso Díaz	941-38.33.12	Avenida Numancia, 5	ies.celsodiaz@larioja.org
26000282	I.E.S. Virgen de Vico	941-38.04.36	Avenida D. Eliseo Lerena, s/n	ies.virgenvico@larioja.org
26003568	C.E.P.A. de Arnedo	941-38.23.45	Avenida Reyes Católicos, 8	cea.arnedo@larioja.org
26007793	Escuela de Música Agustín Ruíz	941-38.39.88	Carrera, 9	

C.R.A.: Colegio Rural Agrupado C.E.I.P.: Centro de Educación Infantil y Primaria I.E.S.: Instituto de Educación Secundaria C.E.P.A.: Centro de Educación de Personas Adultas C.P.C.: Centro Privado Concertado E.I.P.C. Escuela Infantil de Primer Ciclo

Centros Educativos de La Rioja por localidades. Datos generales. Curso 2011/2012

CÓDIGO	CENTROS	TELÉFONO	DIRECCIÓN	CORREO-@
AUSEJO				
26007756	C.R.A.	941-43.00.42 941-16.52.14 941-43.82.73 941-48.00.01 941-15.20.63 941-15.91.30	AUSEJO C/Camino Cementerio, 2 ALCANADRE CORERA GALILEA TUDELILLA EL VILLAR DE ARNEDO	cra.ausejo@larioja.org
AUTOL				
26000312	C.E.I.P. Villa de Autol	941-39.01.18	Donantes de Sangre, 2	cp.villadeautol@larioja.org
26003623	S.I.E.S	941-39.07.23	Donantes de Sangre, 2	ses.autol@larioja.org
26007884	Escuela de Música Maestro Pinilla	649 235 914	Plaza del Moral, 14	
BADARÁN				
26003477	C.R.A. Entrevalles	941-36.73.23 941-41.80.40 941-37.47.91 941-37.32.26 941-37.81.01	BADARÁN C/Los Hoyos, s/n ANGUIANO BOBADILLA SAN MILLÁN DE LA COGOLLA VINIEGRA DE ABAJO	cra.badaran@larioja.org cra.badaran.anguiano@larioja.org cra.badaran.bobadilla@larioja.org cra.badaran.sanmillan@larioja.org cra.badaran.viniegra@larioja.org
BAÑOS DE RÍO TOBÍA				
26000373	C.E.I.P.San Pelayo	941-37.41.78	M. Martínez Somalo, s/n	cp.sanpelayo@larioja.org
26003660	S.I.E.S	941-37.48.80	M. Martínez Somalo, s/n	ses.banos@larioja.org
CALAHORRA				
26002977	C.E.I.P.Ángel Oliván	941-13.21.89	Plaza Eras, s/n	cp.aolivan@larioja.org
26000464	C.E.I.P.Aurelio Prudencio	941-13.37.52	Carretera Murillo	cp.aureliop@larioja.org
26002989	C.E.I.P.Quintiliano	941-13.31.11	Antonio Machado, 1	cp.quintiliano@larioja.org
26000506	C.P.C. La Milagrosa	941-13.29.01	Avda. de Numancia, 35	cc.milagrosa@larioja.org
26000592	C.P.C San Agustín	941-13.22.58	Avda. de la Estación, 9	cc.sagustin@larioja.org
26000476	C.P.C. San Andrés	941-13.04.80	San Andrés, 55	cc.sanandres@larioja.org
26000488	C.P.C. Santa Teresa	941-14.53.10	Mediavilla, 2	cc.steresa@larioja.org
26000579	I.E.S. Marco Fabio Quintiliano	941-13.03.50	Basconia, s/n	ies.quintiliano@larioja.org
26000543	I.E.S. Valle del Cidacos	941-13.14.87	Basconia, s/n	ies.vallecidacos@larioja.org
26000555	C.P.C.F.P La Planilla	941-13.16.43	Avda. de los Angeles, s/n	efa.laplanilla@larioja.org
26003301	C.E.P.A. San Francisco	941-13.27.74	Rasillo San Francisco	cea.sanfrancisco@larioja.org
26007859	Escuela de Música Maestro Arroyo	941-13.05.54	Rasillo San Francisco s/n	
26003076	Conservatorio Elemental de Música	941-13.02.36	Carretil, s/n	conservatorio.calahorra@larioja.org
26003313	E.O. Idiomas	941-14.68.19	Basconia, s/n	eoi.calahorra@larioja.org

C.R.A.: Colegio Rural Agrupado C.E.I.P.: Centro de Educación Infantil y Primaria C.P.C.: Centro Privado Concertado I.E.S.: Instituto de Educación Secundaria C.E.P.A.: Centro de Educación de Personas Adultas S.I.E.S.: Sección de Instituto de Secundaria C.P.C.F.P.: Centro Privado Concertado de Formación Profesional E.O.: Escuela Oficial

Centros Educativos de La Rioja por localidades. Datos generales. Curso 2011/2012

CÓDIGO	CENTROS	TELÉFONO	DIRECCIÓN	CORREO-@
CASALARREINA				
26003489	C.E.I.P. Casalarreina	941-32.44.13	CASALARREINA C/Escuelas, s/n	cra.casalarreina@larioja.org
CASTAÑARES DE RIOJA				
26003490	C.R.A. Valle Oja-Tirón	941-30.01.76 941-30.26.97 941-30.16.32 941-42.67.38	CASTAÑARES- Miguel Villanueva, 39 ANGUCIANA CUZCURRITA SANTURDE DE RIOJA	cra.castanares@larioja.org
CENICERO				
26000661	C.E.I.P.Gregoria Artacho	941-45.42.88	Los Arrañales, 1	cp.gartacho@larioja.org
26008141	E.I.P.C. El Trenecito	649.85.32.23	Paseo de los Labradores N°23	ana_egps@yahoo.es
CERVERA DEL RÍO ALHAMA				
26003428	C.R.A. Alhama	941-19.81.56 941-19.71-21 941-17.71.99 941-19.89.67	CERVERA R.A. C/San Miguel, s/n AGUILAR DEL RÍO ALHAMA CABRETÓN VALVERDE	cra.alhama@larioja.org
26003635	S.I.E.S	941-19.87.48	CERVERA R.A. C/San Miguel, s/n	ses.cervera@larioja.org
EZCARAY				
26003532	C.E.I.P.San Lorenzo	941-35.42.68	Eliseo Cadarso, 1	cp.sanlorenzo@larioja.org
FUENMAYOR				
26000919	C.E.I.P.Cervantes	941-45.00.97	Donantes de Sangre, s/n	cp.cervantes@larioja.org
26003581	I.E.S. Francisco Tomás y Valiente	941-45.10.20	Avenida Príncipe de Asturias, 5	ies.ftomasyv@larioja.org
HARO				
26002588	C.E.I.P.Nuestra Señora de la Vega	941-31.07.64	Gonzalo de Berceo, s/n	cp.lavega@larioja.org
26000971	C.E.I.P.San Felices de Bilibio	941-31.10.89	Avenida de La Rioja, 2	cp.sanfelices@larioja.org
26000993	C.P.C. Sagrado Corazón	941-30.30.30	Bretón de los Herreros, 31	cc.scorazon.haro@larioja.org
26002709	I.E.S. M. Bartolomé Cossío	941-31.06.94	Plaza M. Bartolomé Cossío, 6	ies.cossio@larioja.org
26001018	I.E.S. Marqués de la Ensenada	941-31.08.14	El Mazo, 11	ies.mensenada@larioja.org
26007847	Escuela de Música Harense	941-30.35.92	Tenerías s/n	urrutiagracia@hotmail.com
26003520	Conservatorio Elemental de Música	941-30.39.76	Virgen de la Vega, 36	conservatorio.haro@larioja.org
IGEA				
26003416	C.R.A.	941-19.40.14 941-19.61.50 941-39.81.51 941-17.56.74	IGEA C/Mayor, 201 CORNAGO GRÁVALOS RINCON DE OLIVEDO	cra.igea@larioja.org cra.cornago@larioja.org cra.gravalos@larioja.org cra.rincon@larioja.org

C.E.I.P.: Centro de Educación Infantil y Primaria C.R.A.: Centro Rural Agrupado I.E.S.: Instituto de Educación Secundaria C.P.C.: Centro Privado Concertado
C.P.C.E.I.: Centro Docente de Primer Ciclo de Educación Infantil

Centros Educativos de La Rioja por localidades. Datos generales. Curso 2011/2012

CÓDIGO	CENTROS	TELÉFONO	DIRECCIÓN	CORREO-@
LARDERO				
26001122	C.E.I.P. Eduardo González Gallarza	941-44.81.66	Avenida San Marcial, 3	cp.eggallarza.lardero@larioja.org
26008189	C.E.I.P. Villapatro	941-21.92.67	Río Linares N°2	
26001134	I.E.S. La Laboral	941-44.96.52	Apdo. 1.165	ies.laboral@larioja.org
26008153	Esneñanzas Deportivas de Fútbol y Fútbol-Sala	941-23.83.22	Camino Viejo de Entrena S/N	
LOGROÑO				
26008268	C.P.C.E.I. A Gatas	941-58.48.02	Luis Barrón N°58	info@guarderiainfantilagatas.com
26008104	C.P.C.E.I. Arco Iris	941-58.59.68	Antonio de Nebrija N°4 bajo	g.arcoiris@hotmail.com
26002886	C.P.C.E.I. Arlequín	941-24.88.11	José Mª Lope Toledo, 5	arlequinci@hotmail.com
26008165	C.P.C.E.I. Barrio Sésamo	941-58.47.48	Sancho el Mayor N°5	barrio.sesamo6@yahoo.es
26007938	C.P.C.E.I. Chiquitines	627.37.05.14	Avda. Lope de Vega N°37 Bajo	chiquitines@hotmail.com
26008293	C.P.C.E.I. Coe-Coe	941-21.05.21	Avda. Club Deportivo N°31	guarderiacoecoe@hotmail.com
26008311	C.P.C.E.I. Cole Petete	941-25.72.46	Oviedo N°2 Bajo	colepetete@gmail.com
26008128	C.P.C.E.I. Colorín Colorado	941-58.00.80	Pintor Sorolla, 5 y Club Deportivo 60	www.ceicolorincolorado.com
26008025	C.P.C.E.I. Cuenta Cuentos	615.42.61.35	Eibar N°7 Bajo	centroinfantil@ceicuentacuentos.com
26008098	C.P.C.E.I. D'Acuarela	941-25.20.31	Santos Ascarza N°28	gabimrp@hotmail.com
26007926	C.P.C.E.I. Ding Dong	941-22.02.65	Río Isla N°2	ding-dong@terra.es
26008062	C.P.C.E.I. Disneylandia	941-20.72.30	Duques de Nájera N°88	info@ceidisneylandia.es
26007872	C.P.C.E.I. El Parque	941-25.63.60	Madre de Dios, 16 bajo	ceielparque@telefonica.net
26008323	C.P.C.E.I. Entrepuentes	941-25.17.30	Cadena 16-18	guarderiaentrpuentes@cocina-ecologica.com
26007823	C.P.C.E.I. Entreviñas del Plano	941-25.77.62	Ctra. De Laguardia Km1	cc.alcaste@larioja.org
26008049	C.P.C.E.I. Happy Baby	941-27.26.63	Parque de los Lirios N°13-14	info@ceipequelandia.com
26008271	C.P.C.E.I. La Noria I	941-22.81.74	Pérez Galdós N°48 1º	info@lanoria.org
26008281	C.P.C.E.I. La Noria II	941-51.02.17	Portillejo N°31	info@lanoria.org
26007975	C.P.C.E.I. La Rana Juana	941-24.94.03	Valderuga N°14 Bajo	info@laranajuana.com
26008256	C.P.C.E.I. Los Pitufos	941-25.54.47	Avenida de La Paz N°25	lospitufos25@gmail.com
26008074	C.P.C.E.I. Luna Lunera	941-21.23.52	Industria N°4 Bajo	contacto@guarderialunalunera.com
26008301	C.P.C.E.I. Olyma Garden	941-23.05.27	Ciriaco Garrido n°2 bajo.	g.arcoiris@hotmail.com
26007811	C.P.C.E.I. Pequelandia	941-58.65.00	Oeste 26-28 Bajo	pequelandia@reterioja.com
26007941	C.P.C.E.I. Peter Pan	941-51.11.41	Medrano, 2 bis	info@guarderiapeterpan.com
26008220	C.P.C.E.I. Piñata	941-25-51-50	Diego de Velázquez N°5	pedrosad@yahoo.es
26008013	C.P.C.E.I. Pompitas	941-51.21.14	San Felices N°4	ceipompitas@ceipompitas.com
26007987	C.P.C.E.I. Ricuras	941-12.11.40	Suecia N°2	ricuras@eniac.es
26001481	C.P.C.E.I. Salesianos Domingo Savio	941-22.27.00	Camino de San Adrián, 22	direccion@salesianosrioja.com
26001432	C.P.C.E.I. San José	941-50.94.92	Calleja Vieja, S/N	cc.sanjose@larioja.org

C.E.I.P.: Centro de Educación Infantil y Primaria C.R.A.: Centro Rural Agrupado I.E.S.: Instituto de Educación Secundaria C.P.C.: Centro Privado Concertado
 E.I.P.C. Escuela Infantil de Primer Ciclo C.P.C.E.I.: Centro Docente de Primer Ciclo de Educación Infantil

Centros Educativos de La Rioja por localidades. Datos generales. Curso 2011/2012

CÓDIGO	CENTROS	TELÉFONO	DIRECCIÓN	CORREO-@
26007963	C.P.C.E.I. Sol y Luna I	941-20.58.99	Avda. Club Deportivo, 54 bajo	raquelsolyluna@yahoo.es
26008244	E.I.P.C. El Arco	941-27.70.00	Joaquín Turina Nº2	educacion@logro-o.org
26008232	E.I.P.C. El Cubo	941-27.70.00	Segundo Santo Tomás Nº 10	educacion@logro-o.org
26008050	E.I.P.C. La Casa Cuna	690.12.03.61	Plaza Alférez Provisional Nº3	educacion@logro-o.org
26001213	C.E.I.P. Bretón de los Herreros	941-23.84.22	Villamediana, 30	cp.breton@larioja.org
26002795	C.E.I.P. Caballero de la Rosa	941-23.63.73	Madre de Dios, 51	cp.caballero@larioja.org
26002761	C.E.I.P. Doctor Castroviejo	941-22.33.06	Duques de Nájera, 113	cp.dcastroviejo@larioja.org
26002850	C.E.I.P. Duquesa de la Victoria	941-24.90.00	Duquesa de la Victoria, 64	cp.duquesa@larioja.org
26008177	C.E.I.P. El Arco	941-12.05.58	Manuel de Falla S/N	ceip.elarco@larioja.org
26003064	C.E.I.P. Escultor Vicente Ochoa	941-22.70.05	Poniente, 19	cp.vicenteochoa@larioja.org
26002990	C.E.I.P. General Espartero	941-23.68.07	Avda. España, s/n	cp.gespartero@larioja.org
26001237	C.E.I.P. Gonzalo de Berceo	941-50.04.23	Estambrera, 28	cp.gberceo@larioja.org
26001262	C.E.I.P. Juan Yagüe	941-22.34.83	Alemania, 19	cp.jyague@larioja.org
26008001	C.E.I.P. La Guindalera	941-49.98.15	Nestares S/N	ceip.quindalera@larioja.org
26003210	C.E.I.P. Las Gaunas	941-25.39.90	República Argentina, 62 y Chile, 42	cp.lasgaunas@larioja.org
26001626	C.E.I.P. Madre de Dios	941-24.09.72	Cantabria, s/n	cp.madredios@larioja.org
26002734	C.E.I.P. Milenario de la Lengua	941-22.36.59	Ramírez de Velasco, s/n	cp.milenario@larioja.org
26001249	C.E.I.P. Navarrete el Mudo	941-22.41.85	General Urrutia, 8	cp.navarrete@larioja.org
26002771	C.E.I.P. Obispo Blanco Nájera	941-24.05.61	Duquesa de la Victoria, s/n	cp.obispobn@larioja.org
26003052	C.E.I.P. San Francisco	941-25.06.86	Madre de Dios, 1	cp.sanfrancisco@larioja.org
26001250	C.E.I.P. San Pío X	941-23.22.09	Río Alhama, 1	cp.sanpiox@larioja.org
26007781	C.E.I.P. Siete Infantes de Lara	941-50.50.21	Sancho el Mayor, s/n	cp.sieteinfantes@larioja.org
26001717	C.E.I.P. Varía	941-23.41.55	Las Torrecillas, s/n	cp.varia@larioja.org
26003003	C.E.I.P. Vélez de Guevara	941-22.22.86	Vélez de Guevara, 33	cp.velezg@larioja.org
26001201	C.E.I.P. Vuelo Madrid Manila	941-24.06.30	Avda. República Argentina, 54	cp.vuelomm@larioja.org
26002953	C.P.C. Alcaste	941-25.77.62	Ctra. Laguardia, km. 1	cc.alcaste@larioja.org
26001444	C.P.C. Compañía de María	941-24.11.00	Capitán Gaona, 2	cc.cmaria@larioja.org
26001341	C.P.C. Divino Maestro	941-25.54.54	Avda. Club Deportivo, 25	cc.dmaestro@larioja.org
26001420	C.P.C. Escuelas Pías	941-24.41.00	Doce Ligero, 2	cc.escolapios@larioja.org
26001456	C.P.C. Inmaculado Corazón de María	941-24.08.30	General Vara de Rey, 76	cc.escolapias@larioja.org
26001328	C.P.C. Los Boscos	941-24.01.71	Música, 9	cc.losboscos@larioja.org
26001468	C.P.C. Nuestra Sra del Buen Consejo	941-23.50.22	Vara de Rey, 35	cc.agustinas@larioja.org
26001331	C.P.C. Paula Montal	941-22.17.92	Paula Montalt, 1	cc.pmontalt@larioja.org
26001471	C.P.C. P. Concepción y Sta. M ^a Micaela	941-25.56.22	Juan XXIII, 10	cc.adoratrices@larioja.org
26001353	C.P.C. Rev Pastor	941-22.46.69	Vélez de Guevara, 6	cc.reypastor@larioja.org

C.E.I.P.: Centro de Educación Infantil y Primaria C.R.A.: Centro Rural Agrupado I.E.S.: Instituto de Educación Secundaria C.P.C.: Centro Privado Concertado
 E.I.P.C. Escuela Infantil de Primer Ciclo C.P.C.E.I.: Centro Docente de Primer Ciclo de Educación Infantil

Centros Educativos de La Rioja por localidades. Datos generales. Curso 2011/2012

CÓDIGO	CENTROS	TELÉFONO	DIRECCIÓN	CORREO-@
26001419	C.P.C.Sagrado Corazón	941-22.17.00	Duques de Najera, 19	cc.jesuitas@larioja.org
26001481	C.P.C.Salesianos Domingo Savio	941-22.27.00	Camino de San Adrián, 22	seminario.sdsavio@larioja.org
26001432	C.P.C. San José	941-50.94.92	Calleja Vieja S/N	cc.sanjose@larioja.org
26001584	C.P.C.Santa María	941-23.28.11	Puente Madre, 2	cc.santamaria@larioja.org
26001501	C.P.C.Seminario La Inmaculada	941-23.12.98	Avda. de la Paz, 100	cc.omjm@larioja.org
26007914	Escuela Superior de Diseño	941-24.09.93	Avda. de la Paz, 9	info@easd-design.com
26003441	I.E.S.Batalla de Clavijo	941-20.41.69	General Urrutia, 34	ies.batalla@larioja.org
26001638	I.E.S.Comercio	941-23.39.80	Paseo del Prior, 97	ies.comercio@larioja.org
26003088	I.E.S.Duques de Nájera	941-20.97.22	Duques de Nájera, 100	ies.duques@larioja.org
26002862	I.E.S.Escultor Daniel	941-20.06.11	Gonzalo de Berceo, 49	ies.edaniel@larioja.org
26001559	I.E.S.Hermanos D'Elhuyar	941-23.11.86	Albia de Castro, s/n	ies.hdelhuyar@larioja.org
26001596	I.E.S.Inventor Cosme García	941-28.79.32	Avda. República Argentina, 68	ies.cosme@larioja.org
26001560	I.E.S. Práxedes Mateo Sagasta	941-25.65.00	Glorieta Dr. Zubía, s/n	ies.sagasta@larioja.org
26003209	I.E.S.Tomás Mingot	941-51.02.28	Siete Infantes de Lara, 3	ies.tmingot@larioja.org
26002849	C.E.E.E. Marqués de Vallejo	941-22.21.19	Ctra. de Burgos, Km 4	
26001377	C.P.E.E.Los Ángeles	941-23.10.48	Luis de Ulloa, 24	cee.losangeles@larioja.org
26002941	C.E.P.A Plus Ultra	941-24.90.53	Avda. Lobete, 17	cea.plusultra@larioja.org
26003091	E.O.I. Fuero de Logroño	941-24.02.14	General Sanjurjo, 4	eoi.logrono@larioja.org
26002928	Conservatorio Profesional de Música	941-29.12.79	Marqués de Murrieta, 76	conservatorio.logrono@larioja.org
26007860	Escuela Municipal de Música	941-20.60.93	Once de Junio, 2	escuelamunicipaldemusica@logro-o.org
26007835	Musicalia	941-20.03.57	Lardero, 12 bajo	info@musicalia-rioja.es
26003611	Pícolo y Saxo	941-20.27.62	Barrera, 18 bajo	info@piccoloy saxo.com
26008116	Turismo Rioja	941-25.73.72	Quintiliano N°5 Bajo	info@escuela-turismo-larioja.com
MURILLO DE RÍO LEZA				
26001791	C.E.I.P.Don Eladio del Campo Iñiguez	941-43.21.38	Las Escuelas, 1	cp.eladiocampo@larioja.org
NÁJERA				
26001811	C.E.I.P.San Fernando	941-36.03.97	Paseo San Julián, 19	cp.sanfernando@larioja.org
26002825	C.E.I.P.Sancho III El Mayor	941-36.27.12	Carretera de Huércanos, 8	cp.sancho3@larioja.org
26001821	C.P.C. Nuestra Señora de la Piedad	941-36.34.32	Ctra. Cantarranas, 9	cc.lapiedad@larioja.org
26001845	I.E.S. Esteban Manuel Villegas	941-36.32.97	Carretera de Huércanos, s/n	ies.villegas@larioja.org
26002710	I.E.S. Rey Don García	941-36.33.40	Carretera de Uruñuela N°2	ies.reydg@larioja.org
26003684	C.E.P.A. de Nájera	941-36.12.58	Paseo San Julián, 19	cea.najera@larioja.org
26008037	E.I.P.C. Reina Estefanía	941-36.03.71	Parcela 3b	abacoeduca@yahoo.es
NALDA				
26003465	C.R.A. Moncalvillo	941-44.75.14	NALDA C/Plaza de la Tela, s/n	cra.moncalvillo@larioja.org
		941-44.63.28	ENTRENA	cra.moncalvillo.entrena@larioja.org
		941-44.48.30	MEDRANO	cra.moncalvillo.medrano@larioja.org
		941-44.75.54	SORZANO	cra.moncalvillo.sorzano@larioja.org
		941-44.21.36	VIGUERA	cra.moncalvillo.viguera@larioja.org

C.E.I.P.: Centro de Educación Infantil y Primaria C.R.A.: Centro Rural Agrupado I.E.S.: Instituto de Educación Secundaria C.P.C.: Centro Privado Concertado E.I.P.C. Escuela Infantil de Primer Ciclo C.E.E.E. Centro Específico de Educación Especial C.P.E.E. Centro Privado de Educación Especial

Centros Educativos de La Rioja por localidades. Datos generales. Curso 2011/2012

CÓDIGO	CENTROS	TELÉFONO	DIRECCIÓN	CORREO-@
NAVARRETE				
26001894	C.E.I.P.Ntra. Sra. del Sagrario	941-44.02.73	Carretera Entrena, s/n	cp.nssagrario@larioja.org
26008086	C.P.C.E.I. El Chupete	941-44.06.85	Las Cruces Nº14	
QUEL				
26007771	C.E.I.P.Sáenz de Tejada	941-39.20.21	Avenida Ferrocarril, s/n	cp.saenztejada@larioja.org
PRADEJÓN				
26002023	C.E.I.P.José Ortega Valderrama	941-15.01.59	La Fuente, 23	cp.jortegav@larioja.org
26003647	S.I.E.S de Pradejón	941-15.05.66	La Fuente, 23	ses.pradejon@larioja.org
26007896	Escuela de Música Guillermo Miranda	630783972	Plaza de la Constitución, 1	
RINCÓN DE SOTO				
26002096	C.E.I.P.Eduardo González Gallarza	941-16.01.81	Avenida de La Rioja, 83	cp.eggallarza.rinconsoto@larioja.org
26003659	S.I.E.S de Rincón de Soto	941-16.01.81	Avenida de La Rioja, 83	ses.rinconsoto@larioja.org
SAN ASENSIO				
26002138	C.P.C. La Salle-La Estrella	941-45.71.69	La Estrella, 5	cc.smestrella@larioja.org
STO. DOMINGO DE LA CALZADA				
26002199	C.E.I.P.Beato Jerónimo Hermosilla	941-34.25.03	Carretera de Gallinero, 3	cp.bjhermosilla@larioja.org
26002205	C.P.C.Sagrados Corazones	941-34.00.68	Cristo, 15	cc.scorazones@larioja.org
26002692	C.P.C. Menesiano	941-34.10.06	Ctra. de Ezcaray, s/n	cc.menesiano@larioja.org
26002837	C.I.P.F.P. Camino de Santiago	941-34.29.20	Mayor, 83	ies.csantiago@larioja.org
26002230	I.E.S. Valle del Oja	941-34.00.06	Carretera de Gallinero, s/n	ies.vallejoa@larioja.org
26003556	C.E.P.A Rioja Alta	941-34.09.76	Carretera de Gallinero, 3	cea.riojaalta@larioja.org
SAN VICENTE DE LA SONSIERRA				
26003374	C.R.A.ENTREVIÑAS	941-33.41.50	SAN VICENTE S.C/Del Remedio, s/n	cra.sanvicente@larioja.org
		941-30.80.88	ÁBALOS	
		941-32.22.01	BRIONES	
		941-45.72.27	SAN ASENSIO	
26008190	E.I.P.C. San Pelayo	941-33.45.35	SAN VICENTE S. C/El Remedio s/n	escuela.infantil@sanvicentedelasonsierra.org
TORRECILLA				
26003386	C.R.A. CAMEROS NUEVO	941-46.01.26	TORRECILLA EN C. C/Ctra. Logroño	cra.cameros@larioja.org
		941-46.21.88	ORTIGOSA DE CAMEROS	
		941-46.80.50	VILLOSLADA DE CAMEROS	
URUÑUELA				
26003398	C.R.A. CUENCA DEL NAJERILLA	941-41.70.68	URUÑUELA C/Avda. Juan Carlos I	cra.najerilla@larioja.org
		941-41.60.43	ALESANCO	cra.alesanco@larioja.org
		941-36.11.89	ARENZANA DE ABAJO	cra.arenzana@larioja.org
		941-36.23.07	CAMPROVÍN	cra.camprovin@larioja.org
		941-41.78.58	HORMILLA	cra.hormilla@larioja.org
		941-41.71.06	HUÉRCANOS	cra.huercanos@larioja.org
		941-36.25.56	TRICIO	cra.tricio@larioja.org
VILLAMEDIANA DE IREGUA				
26002473	C.E.I.P.Gonzalo de Berceo	941-43.59.20	Albina Balda, s/n	cp.gberceo.villamediana@larioja.org

C.R.A.: Colegio Rural Agrupado C.E.I.P.: Centro de Educación Infantil y Primaria C.P.C.: Centro Privado Concertado I.E.S.: Instituto de Educación Secundaria C.E.P.A.: Centro de Educación de Personas Adultas S.I.E.S.:Sección de Instituto de Secundaria C.P.C.E.I.: Centro Docente de Primer Ciclo de Educación Infantil C.I.P.F.P. Centro Integrado Público de Formación Profesional

CENTROS EDUCATIVOS DE LA RIOJA POR LOCALIDADES. NÚMERO DE ALUMNOS CURSO 2011/2012

CÓDIGO	CENTROS	LOCALIDAD	Nº ALUMNOS
26008131	E.I.P.C. Piruleta	AGONCILLO	26
26007744	C.R.A. Las Cuatro Villas	AGONCILLO	182
26000063	C.E.I.P. San Prudencio	ALBELDA	313
26000087	C.E.I.P. D ^a Avelina Cortazar	ALBERITE	268
26000105	C.E.I.P. Miguel Ángel Sáinz	ALDEANUEVA DE EBRO	333
27007902	Escuela de Música	ALDEANUEVA DE EBRO	32
26003571	C.E. Adultos	ALFARO	232
26000130	C.E.I.P. Obispo Ezequiel Moreno	ALFARO	324
26000154	C.P.C. Amor Misericordioso	ALFARO	336
26003040	C.P.C. La Salle-El Pilar	ALFARO	379
26007801	Escuela de Música Marqués de Orovio	ALFARO	119
26003507	I.E.S. Gonzalo de Berceo	ALFARO	697
26007768	C.R.A. Alto Cidacos	ARNEDILLO	61
26003568	C.E. Adultos	ARNEDO	146
26000257	C.E.I.P. Antonio Delgado Calvete	ARNEDO	474
26002898	C.E.I.P. La Estación	ARNEDO	466
26000269	C.P.C. Sagrado Corazón de Jesús	ARNEDO	633
26007793	Escuela de Música Agustín Ruíz	ARNEDO	221
26000270	I.E.S. Celso Díaz	ARNEDO	518
26000282	I.E.S. Virgen de Vico	ARNEDO	429
26007756	C.R.A. de Ausejo	AUSEJO	259
26000312	C.E.I.P. Villa de Autol	AUTOL	389
26007884	Escuela de Música Maestro Pinilla	AUTOL	71
26003623	Sección de I.E.S. Autol	AUTOL	80
26003477	C.R.A. Entrevalles	BADARAN	82
26000373	C.E.I.P. San Pelayo	BAÑOS DE RÍO TOBÍA	126
26003660	Sección de I.E.S. Baños de Río Tobía	BAÑOS DE RÍO TOBÍA	29
26003301	C.E. Adultos. San Francisco	CALAHORRA	401
26002977	C.E.I.P. Ángel Oliván	CALAHORRA	229
26000464	C.E.I.P. Aurelio Prudencio	CALAHORRA	443
26002989	C.E.I.P. Quintiliano	CALAHORRA	381
26000506	C.P.C. La Milagrosa	CALAHORRA	232
26000592	C.P.C. San Agustín	CALAHORRA	526
26000476	C.P.C. San Andrés	CALAHORRA	219
26000488	C.P.C. Santa Teresa	CALAHORRA	797
26000555	C.P.F.P. La Planilla	CALAHORRA	166
26003076	Conservatorio Elemental de Música	CALAHORRA	346
26007859	Escuela de Música Maestro Arroyo	CALAHORRA	180
26003313	Escuela Oficial de Idiomas	CALAHORRA	882
26000579	I.E.S. Marco Fabio Quintiliano	CALAHORRA	572
26000543	I.E.S. Valle del Cidacos	CALAHORRA	1.086
26003489	C.E.I.P. Casalarreina	CASALARREINA	142
26003490	C.R.A. Valle Oja-Tirón	CASTAÑARES	88
26000661	C.E.I.P. Gregoria Artacho	CENICERO	141
26008141	E.I.P.C. El Trenecito	CENICERO	23

CENTROS EDUCATIVOS DE LA RIOJA POR LOCALIDADES. NÚMERO DE ALUMNOS CURSO 2011/2012

CÓDIGO	CENTROS	LOCALIDAD	Nº ALUMNOS
26003428	C.R.A. Alhama	CERVERA R.A.	167
26003635	Sección de I.E.S. de Cervera del Río Alhama	CERVERA R.A.	149
26003532	C.E.I.P. San Lorenzo	EZCARAY	186
26000919	C.E.I.P. Cervantes	FUENMAYOR	308
26003581	I.E.S. Francisco Tomás y Valiente	FUENMAYOR	370
26002588	C.E.I.P. Nuestra Señora de la Vega	HARO	643
26000971	C.E.I.P. San Felices de Bilibio	HARO	238
26000993	C.P.C. Sagrado Corazón	HARO	383
26003520	Conservatorio Elemental de Música	HARO	145
26007847	Escuela de Música Hareense	HARO	49
26002709	I.E.S. Manuel Bartolomé Cossío	HARO	494
26001018	I.E.S. Marqués de la Ensenada	HARO	442
26003416	C.R.A. de Igea	IGEA	95
26008153	C.D.P. Enseñanzas Deportivas de Fútbol y Fútbol-Sala	LARDERO	63
26001122	C.E.I.P. Eduardo González Gallarza	LARDERO	689
26008189	C.E.I.P. Villapatro	LARDERO	39
26001134	I.E.S. La Laboral	LARDERO	1.435
26008116	C.D.P. Turismo Rioja	LOGROÑO	11
26008268	C.P.C.E.I. A Gatas	LOGROÑO	30
26008104	C.P.C.E.I. Arco Iris	LOGROÑO	16
26002886	C.P.C.E.I. Arlequín	LOGROÑO	61
26008165	C.P.C.E.I. Barrio Sésamo	LOGROÑO	27
26007938	C.P.C.E.I. Chiquitines	LOGROÑO	44
26008293	C.P.C.E.I. Coe-Coe	LOGROÑO	15
26008311	C.P.C.E.I. Cole Petete	LOGROÑO	66
26008128	C.P.C.E.I. Colorín Colorado	LOGROÑO	74
26008025	C.P.C.E.I. Cuenta Cuentos	LOGROÑO	43
26008098	C.P.C.E.I. D'Acuarela	LOGROÑO	35
26007926	C.P.C.E.I. Ding Dong	LOGROÑO	17
26008062	C.P.C.E.I. Disneylandia	LOGROÑO	17
26007872	C.P.C.E.I. El Parque	LOGROÑO	30
26008323	C.P.C.E.I. Entrepuentes	LOGROÑO	35
26007823	C.P.C.E.I. Entreviñas del Plano	LOGROÑO	58
26008049	C.P.C.E.I. Happy Baby	LOGROÑO	61
26008271	C.P.C.E.I. La Noria I	LOGROÑO	33
26008281	C.P.C.E.I. La Noria II	LOGROÑO	52
26008220	C.P.C.E.I. La Piñata	LOGROÑO	45
26007975	C.P.C.E.I. La Rana Juana	LOGROÑO	35
26008256	C.P.C.E.I. Los Pitufos	LOGROÑO	41
26008074	C.P.C.E.I. Luna Lunera	LOGROÑO	31
26008301	C.P.C.E.I. Olyma Garden	LOGROÑO	22
26007811	C.P.C.E.I. Pequelandia	LOGROÑO	41
26007941	C.P.C.E.I. Peter Pan	LOGROÑO	63
26008013	C.P.C.E.I. Pompitas	LOGROÑO	27
26007977	C.P.C.E.I. Ricuras	LOGROÑO	20
26007963	C.P.C.E.I. Sol y Luna I	LOGROÑO	25

CENTROS EDUCATIVOS DE LA RIOJA POR LOCALIDADES. NÚMERO DE ALUMNOS CURSO 2011/2012

CÓDIGO	CENTROS	LOCALIDAD	Nº ALUMNOS
26002849	C.E.E. Marqués de Vallejo	LOGROÑO	112
26001213	C.E.I.P. Bretón de los Herreros	LOGROÑO	478
26002795	C.E.I.P. Caballero de la Rosa	LOGROÑO	257
26002761	C.E.I.P. Doctor Castroviejo	LOGROÑO	532
26002850	C.E.I.P. Duquesa de la Victoria	LOGROÑO	675
26008177	C.E.I.P. El Arco	LOGROÑO	103
26003064	C.E.I.P. Escultor Vicente Ochoa	LOGROÑO	526
26002990	C.E.I.P. General Espartero	LOGROÑO	223
26001237	C.E.I.P. Gonzalo de Berceo	LOGROÑO	332
26001262	C.E.I.P. Juan Yagüe	LOGROÑO	488
26008001	C.E.I.P. La Guindalera	LOGROÑO	188
26003210	C.E.I.P. Las Gaunas	LOGROÑO	677
26001626	C.E.I.P. Madre de Dios	LOGROÑO	440
26002734	C.E.I.P. Milenario de la Lengua Castellana	LOGROÑO	253
26001249	C.E.I.P. Navarrete el Mudo	LOGROÑO	441
26002771	C.E.I.P. Obispo Blanco Nájera	LOGROÑO	408
26003052	C.E.I.P. San Francisco	LOGROÑO	197
26001250	C.E.I.P. San Pío X	LOGROÑO	320
26007781	C.E.I.P. Siete Infantes de Lara	LOGROÑO	480
26001717	C.E.I.P. Varia	LOGROÑO	196
26001201	C.E.I.P. Vuelo Madrid Manila	LOGROÑO	469
26003003	C.E.I.P. Vélez de Guevara	LOGROÑO	224
26002941	C.E.P.A. Plus Ultra	LOGROÑO	1.586
26002953	C.P.C. Alcaste	LOGROÑO	655
26001444	C.P.C. Compañía de María	LOGROÑO	1.009
26001341	C.P.C. Divino Maestro	LOGROÑO	337
26001420	C.P.C. Escuelas Pías	LOGROÑO	967
26001456	C.P.C. Inmaculado Corazón de María	LOGROÑO	861
26001328	C.P.C. Los Boscos	LOGROÑO	605
26001468	C.P.C. Nuestra Sra del Buen Consejo	LOGROÑO	1.152
26001471	C.P.C. P. Concepción y Sta. M ^a Micaela	LOGROÑO	679
26001331	C.P.C. Paula Montal	LOGROÑO	535
26001353	C.P.C. Rey Pastor	LOGROÑO	691
26001419	C.P.C. Sagrado Corazón	LOGROÑO	1.804
26001481	C.P.C. Salesianos Domingo Savio	LOGROÑO	265
26001432	C.P.C. San José	LOGROÑO	1.313
26001584	C.P.C. Santa María	LOGROÑO	536
26001501	C.P.C. Seminario La Inmaculada	LOGROÑO	71
26001377	C.P.E.E. Los Ángeles	LOGROÑO	44
26002928	Conservatorio Profesional de Música	LOGROÑO	523
26008244	E.I.P.C. El Arco	LOGROÑO	52
26008232	E.I.P.C. El Cubo	LOGROÑO	59
26008050	E.I.P.C. Municipal La Casa Cuna	LOGROÑO	95
26007860	Escuela Municipal de Música	LOGROÑO	804
26003091	Escuela Oficial de Idiomas "Fuero de Logroño"	LOGROÑO	4.000
26007914	Escuela Superior de Diseño	LOGROÑO	292

CENTROS EDUCATIVOS DE LA RIOJA POR LOCALIDADES. NÚMERO DE ALUMNOS CURSO 2011/2012

CÓDIGO	CENTROS	LOCALIDAD	Nº ALUMNOS
26003441	I.E.S. Batalla de Clavijo	LOGROÑO	988
26001638	I.E.S. Comercio	LOGROÑO	1.092
26003088	I.E.S. Duques de Nájera	LOGROÑO	849
26002862	I.E.S. Escultor Daniel	LOGROÑO	555
26001559	I.E.S. Hermanos D'Elhuyar	LOGROÑO	601
26001596	I.E.S. Inventor Cosme García	LOGROÑO	1.290
26001560	I.E.S. Práxedes Mateo Sagasta	LOGROÑO	1.245
26003209	I.E.S. Tomás Mingot	LOGROÑO	650
26007835	Musicalia	LOGROÑO	175
26003611	Piccólo y Saxo	LOGROÑO	531
26001791	C.E.I.P. Don Eladio del Campo Iñiguez	MURILLO DE RÍO LEZA	231
26003684	C.E. Adultos	NÁJERA	138
26001811	C.E.I.P. San Fernando	NÁJERA	223
26002825	C.E.I.P. Sancho III El Mayor	NÁJERA	393
26001821	C.P.C. Nuestra Señora de la Piedad	NÁJERA	252
26008037	E.I.P.C. Reina Estefanía	NÁJERA	39
26001845	I.E.S. Esteban Manuel Villegas	NÁJERA	349
26002710	I.E.S. Rey Don García	NÁJERA	384
26003465	C.R.A Moncalvillo	NALDA	230
26008086	C.P.C.E.I. El Chupete	NAVARRETE	15
26001894	C.E.I.P. Ntra. Sra. del Sagrario	NAVARRETE	349
26002023	C.E.I.P. José Ortega Valderrama	PRADEJÓN	359
26007896	Escuela de Música Guillermo Miranda	PRADEJÓN	71
26003647	Sección de I.E.S. Pradejón	PRADEJÓN	88
26007771	C.E.I.P. Sáenz de Tejada	QUEL	160
26002096	C.E.I.P. Eduardo González Gallarza	RINCÓN DE SOTO	384
26003659	Sección de I.E.S. Rincón de Soto	RINCÓN DE SOTO	85
26002138	C.P.C. La Salle-La Estrella	SAN ASENSIO	78
26003374	C.R.A. Entreviñas	SAN VICENTE	227
26008190	E.I.P.C. San Pelayo	SAN VICENTE	18
26003556	C.E. Adultos Rioja Alta	STO. DOMINGO DE LA CALZADA	174
26002199	C.E.I.P. Beato Jerónimo Hermosilla	STO. DOMINGO DE LA CALZADA	468
26002692	C.P.C. Menesiano	STO. DOMINGO DE LA CALZADA	162
26002205	C.P.C. Sagrados Corazones	STO. DOMINGO DE LA CALZADA	210
26002837	C.P.I.F.P. Camino de Santiago	STO. DOMINGO DE LA CALZADA	200
26002230	I.E.S. Valle del Oja	STO. DOMINGO DE LA CALZADA	355
26003386	C.R.A. Cameros Nuevo	TORRECILLA EN CAMEROS	79
26003398	C.R.A. Cuenca del Najerilla	URUÑUELA	292
26002473	C.E.I.P. Gonzalo de Berceo	VILLAMEDIANA DE IREGUA	610

NÚMERO DE ALUMNOS EN CENTROS PÚBLICOS
1^{er} CICLO DE EDUCACIÓN INFANTIL CURSO 2011/2012

NOMBRE DEL CENTRO	LOCALIDAD	UNIDADES EN FUNCIONAMIENTO	EDUCACIÓN INFANTIL 0 A 3 AÑOS Nº de alumnos
E.I.P.C. Piruleta	Agoncillo	2	26
E.I.P.C. El Trencito	Cenicero	3	23
E.I.P.C. El Arco	Logroño	5	52
E.I.P.C. El Cubo	Logroño	6	59
E.I.P.C. La Casa Cuna	Logroño	7	95
E.I.P.C. Reina Estefanía	Nájera	4	39
E.I.P.C. San Pelayo	San Vicente de la Sonsierra	2	18
TOTAL		29	312

NÚMERO DE ALUMNOS EN CENTROS PRIVADOS 1º CICLO DE EDUCACIÓN INFANTIL CURSO 2011/2012

NOMBRE DEL CENTRO	LOCALIDAD	UNIDADES EN FUNCIONAMIENTO	EDUCACIÓN INFANTIL 0 A 3 AÑOS Nº de alumnos
C.P.C.E.I. La Salle-El Pilar	Alfaro	1	18
C.P.C.E.I. A Gatas	Logroño	3	30
C.P.C.E.I. Arco Iris	Logroño	2	16
C.P.C.E.I. Arlequín	Logroño	4	61
C.P.C.E.I. Barrio Sésamo	Logroño	3	27
C.P.C.E.I. Chiquitines	Logroño	4	44
C.P.C.E.I. Coe-Coe	Logroño	3	15
C.P.C.E.I. Cole Petete	Logroño	5	66
C.P.C.E.I. Colorín Colorado	Logroño	6	74
C.P.C.E.I. Cuenta Cuentos	Logroño	4	43
C.P.C.E.I. D'Acuarela	Logroño	3	35
C.P.C.E.I. Ding-Dong	Logroño	2	17
C.P.C.E.I. Disneylandia	Logroño	2	17
C.P.C.E.I. El Parque	Logroño	2	30
C.P.C.E.I. Entrepuentes	Logroño	3	35
C.P.C.E.I. Entreviñas del Plano	Logroño	4	58
C.P.C.E.I. Happy Baby	Logroño	4	61
C.P.C.E.I. La Noria I	Logroño	3	33
C.P.C.E.I. La Noria II	Logroño	4	52
C.P.C.E.I. La Rana Juana	Logroño	3	35
C.P.C.E.I. Los Pitufos	Logroño	3	41
C.P.C.E.I. Luna Lunera	Logroño	3	31
C.P.C.E.I. Olyma Garden	Logroño	2	22
C.P.C.E.I. Pequelandia	Logroño	5	41
C.P.C.E.I. Peter Pan	Logroño	4	63
C.P.C.E.I. Piñata	Logroño	4	45
C.P.C.E.I. Pompitas	Logroño	3	27
C.P.C.E.I. Ricuras	Logroño	2	20
C.P.C.E.I. Salesianos Domingo Savio	Logroño	3	38
C.P.C.E.I. San José	Logroño	6	79
C.P.C.E.I. Sol y Luna I	Logroño	3	25
C.P.C.E.I. El Chupete	Navarrete	2	15
TOTAL		105	1.214

NÚMERO DE ALUMNOS Y UNIDADES EN CENTROS PÚBLICOS DE LOGROÑO CURSO 2011/2012

CENTRO	UNIDADES EN FUNCIONAMIENTO				NÚMERO DE ALUMNOS EN 2º CICLO DE EDUCACIÓN INFANTIL, PRIMARIA Y EDUCACIÓN ESPECIAL											TOTAL SUMA	ACNEE (INCLUIDOS EN EL TOTAL)	
	Ed. Especial	2º Ciclo Infantil	Primaria	TOTAL	Ed. Especial	2º CICLO EDUCACIÓN INFANTIL			TOTAL	EDUCACIÓN PRIMARIA								TOTAL
						1º	2º	3º		1º	2º	3º	4º	5º	6º			
Bretón de los Herreros		6	13	19		50	50	50	150	50	50	77	50	51	50	328	478	12
Caballero de la Rosa		3	8	11		22	25	22	69	25	40	23	25	26	49	188	257	11
Doctor Castroviejo		6	15	21		50	50	50	150	74	78	77	51	50	52	382	532	7
Duquesa de la Victoria		9	18	27		74	76	75	225	75	76	75	75	74	75	450	675	8
El Arco		4	1	5		50	23	16	89	14						14	103	
Escultor Vicente Ochoa		7	14	21		75	50	51	176	73	51	50	74	50	52	350	526	11
General Espartero		3	6	9		24	24	24	72	25	25	25	25	25	26	151	223	18
Gonzalo de Berceo		6	7	13		50	51	49	150	52	25	27	26	26	26	182	332	6
Juan Yagüe		7	13	20		50	69	49	168	66	52	50	50	50	52	320	488	10
La Guindalera		6	2	8		50	45	43	138	25	25					50	188	6
Las Gaunas		9	18	27		71	75	75	221	77	78	75	75	76	75	456	677	13
Madre de Dios		6	12	18		49	45	47	141	51	50	49	51	48	50	299	440	24
Marqués de Vallejo	19			19	112												112	
Milenario de la Lengua		3	7	10		24	25	25	74	25	25	51	25	26	27	179	253	2
Navarrete el Mudo		6	12	18		44	49	49	142	49	51	52	49	48	50	299	441	15
Obispo Blanco Nájera		6	11	17		50	50	51	151	48	52	50	46	36	25	257	408	13
San Francisco *		3	6	9		13	18	22	53	21	25	24	23	24	27	144	197	12
San Pío X		5	10	15		25	37	40	102	23	52	42	35	21	45	218	320	20
Siete Infantes		6	13	19		50	49	49	148	50	77	50	53	51	51	332	480	23
Varia		3	6	9		18	22	16	56	22	24	24	24	24	22	140	196	9
Vélez de Guevara		3	6	9		25	25	25	75	24	25	25	25	25	25	149	224	9
Vuelo Madrid Manila		6	13	19		44	49	50	143	48	51	51	50	51	75	326	469	26
Total	19	113	211	343	112	908	907	878	2.693	917	932	897	832	782	854	5.214	8.019	255

* Funciona además, un aula de Inmersión Lingüística

NÚMERO DE ALUMNOS Y UNIDADES EN CENTROS PÚBLICOS DE LA PROVINCIA CURSO 2011/2012

NOMBRE DEL CENTRO	UNIDADES EN FUNCIONAMIENTO				NÚMERO DE ALUMNOS EN 2º CICLO DE EDUCACIÓN INFANTIL, PRIMARIA Y EDUCACIÓN ESPECIAL											TOTAL SUMA	ACNIEE (INCLUIDOS EN EL TOTAL)	Alumnos de Ed. Secundaria			
	E. Especial	2º Ciclo Infantil	Primaria	E.S.O.	TOTAL	Educación Especial	2º CICLO DE ED. INFANTIL			TOTAL	EDUCACIÓN PRIMARIA							TOTAL	1º	2º	
							1º	2º	3º		1º	2º	3º	4º	5º						6º
AGONCILLO C.R.A. Las Cuatro Villas		5	8		13		23	22	27	72	17	22	22	18	12	19	110	182	5		
Agoncillo		2	3		5		13	10	11	34	7	8	9	9	4	10	47	81			
Arrúbal		1	1		2		5	4	6	15	3	6	4	2	2	4	21	36			
Ribafrecha		2	3		5		5	7	10	22	6	6	7	7	6	4	36	58			
San Román			1		1		0	1	0	1	1	2	2	0	0	1	6	7			
ALBELDA San Prudencio		6	11		17		36	36	37	109	28	36	34	32	37	37	204	313	23		
ALBERITE Dª Avelina Cortázar		6	8		14		32	41	38	111	30	21	35	21	27	23	157	268	7		
ALDEANUEVA DE EBRO Miguel Ángel Sáinz		4	11	3	18		18	26	38	82	32	38	30	40	34	21	195	277	8	36	20
ALFARO Obispo Ezequiel Moreno		6	11		17		40	51	38	129	28	36	34	30	31	36	195	324	3		
ARNEDILLO C.R.A. Alto Cidacos		3	4		7		1	8	4	13	11	6	6	14	6	5	48	61	1		
Arnedillo		1	1		2		1	3	2	6	0	3	4	2	2	1	12	18			
Enciso			1		1		0	0	1	1	2	1	0	1	1	0	5	6			
Herce		1	1		2		0	2	1	3	5	2	1	5	1	2	16	19			
Préjano		1	1		2		0	3	0	3	4	0	1	6	2	2	15	18			
ARNEDO A.Delgado Calvete	1	7	12		20	6	76	50	51	177	50	52	49	52	48	40	291	474	11		
ARNEDO La Estación		6	13		19		50	48	51	149	64	53	49	51	50	50	317	466	5		
AUSEJO C.R.A.		6	12	1	19		30	26	29	85	21	30	27	27	25	27	157	242	14	10	7
Alcanadre		1	3		4		8	7	6	21	10	4	5	8	8	5	40	61			
Ausejo		1	2	1	4		6	6	7	19	2	8	8	6	7	6	37	56		10	7
Corera		1	1		2		1	3	2	6	1	4	2	3	0	2	12	18			
Galilea		1	2		3		4	1	6	11	1	1	7	4	5	6	24	35			
El Villar de Arnedo		1	3		4		7	5	6	18	6	10	3	6	3	6	34	52			
Tudelilla		1	1		2		4	4	2	10	1	3	2	0	2	2	10	20			
AUTOL Villa de Autol		7	12		19		59	50	46	155	49	40	37	35	33	40	234	389	10		
BADARÁN C.R.A. Entrevalles		4	5		9		7	8	6	21	10	17	5	9	11	9	61	82	3		
Anguiano		1	1		2		5	2	3	10	1	7	0	4	0	3	15	25			
Badarán		1	1		2		1	1	0	2	5	1	3	2	2	3	16	18			
Bobadilla			1		1		0	0	0	0	0	1	0	0	4	1	6	6			
San Millán		1	1		2		1	3	2	6	3	2	2	1	4	0	12	18			
Viniestra de Abajo		1	1		2		0	2	1	3	1	6	0	2	1	2	12	15			

NÚMERO DE ALUMNOS Y UNIDADES EN CENTROS PÚBLICOS DE LA PROVINCIA CURSO 2011/2012

NOMBRE DEL CENTRO	UNIDADES EN FUNCIONAMIENTO					NÚMERO DE ALUMNOS EN 2º CICLO DE EDUCACIÓN INFANTIL, PRIMARIA Y EDUCACIÓN ESPECIAL												TOTAL SUMA	ACNIE (INCLUIDOS EN EL TOTAL)	Alumnos de Ed. Secundaria	
	E. Especial	2º Ciclo Infantil	Primaria	E.S.O.	TOTAL	Educación Especial	2º CICLO DE ED. INFANTIL			TOTAL	EDUCACIÓN PRIMARIA						TOTAL			1º	2º
							1º	2º	3º		1º	2º	3º	4º	5º	6º					
BAÑOS DE RIO TOBIA San Pelayo		3	6		9		10	12	18	40	12	8	20	16	16	14	86	126	4		
CALAHORRA A.Oliván		3	6		9		26	25	25	76	27	26	25	25	25	153	229	4			
CALAHORRA A.Prudencio		6	12		18		51	50	49	150	50	49	46	50	44	54	293	443	11		
CALAHORRA Quintiliano	2	6	10		18	6	51	50	37	138	48	48	43	46	25	27	237	381	13		
CASALARREINA Casalarreina		3	6		9		15	18	13	46	14	23	16	18	15	10	96	142	5		
CASTAÑARES C.R.A. Valle Oja-Tirón		3	4		7		8	4	11	23	8	14	13	12	13	5	65	88	1		
Anguciana		1	1		2		4	2	4	10	3	7	4	4	5	2	25	35			
Castañares		1	1		2		3	1	3	7	2	2	5	4	5	1	19	26			
Cuzcurrita		1	1		2		1	0	4	5	2	1	3	0	0	2	8	13			
Santurde			1		1		0	1	0	1	1	4	1	4	3	0	13	14			
CENICERO Gregoria Artacho		4	6		10		30	12	11	53	18	9	13	13	20	15	88	141	10		
CERVERA DEL R.A. C.R.A. Alhama	1	5	7		13	1	17	13	14	44	20	18	21	29	19	15	122	167	4		
Aguilar del R.A.		1	1		2		2	0	2	4	3	0	3	5	5	4	20	24			
Cabretón		1	1		2		1	1	2	4	2	1	2	2	3	0	10	14			
Cervera del R.A..	1	2	4		7	1	9	9	10	28	13	15	14	20	8	7	77	106			
Valverde		1	1		2		5	3	0	8	2	2	2	2	3	4	15	23			
EZCARAY San Lorenzo		3	6	2	11		18	14	16	48	19	19	13	15	18	27	111	159	6	12	15
FUENMAYOR Cervantes		6	11		17		32	41	38	111	34	46	35	24	29	29	197	308	11		
HARO Ntra.Sra.De La Vega		8	18		26		51	74	74	199	72	71	65	82	73	81	444	643	27		
HARO San Felices de Bilibio		3	6		9		26	25	27	78	25	25	27	28	26	29	160	238	10		
IGEA C.R.A.		3	5		8		8	9	14	31	10	8	16	11	12	7	64	95	5		
Cornago		1	1		2		1	3	2	6	0	1	3	0	3	1	8	14			
Grávalos			1		1		1	1	3	5	1	0	0	0	0	0	1	6			
Igea		1	1		2		2	2	4	8	4	2	5	4	3	5	23	31			
Rincón de Olivedo		1	2		3		4	3	5	12	5	5	8	7	6	1	32	44			
LARDERO Eduardo González Gallarza		11	20		31		74	93	89	256	85	94	63	68	60	63	433	689	19		
LARDERO Villa Patro		2			2		39			39							39				
MURILLO DE R. L. Don Eladio del Campo Íñiguez		3	6	2	11		26	18	13	57	28	16	18	18	27	22	129	186	13	25	20

NÚMERO DE ALUMNOS Y UNIDADES EN CENTROS PÚBLICOS DE LA PROVINCIA CURSO 2011/2012

NOMBRE DEL CENTRO	UNIDADES EN FUNCIONAMIENTO					NÚMERO DE ALUMNOS EN 2º CICLO DE EDUCACIÓN INFANTIL, PRIMARIA Y EDUCACIÓN ESPECIAL											TOTAL SUMA	ACNEE (INCLUIDOS EN EL TOTAL)	Alumnos de Ed. Secundaria			
						Educación Especial	2º CICLO DE ED. INFANTIL			TOTAL	EDUCACIÓN PRIMARIA								TOTAL	1º	2º	
	E. Especial	2º Ciclo Infantil	Primaria	E.S.O.	TOTAL		1º	2º	3º		4º	5º	6º									
														1º	2º	3º						1º
NÁJERA San Fernando		3	6		9		25	24	23	72	27	25	24	25	25	25	151	223	10			
NÁJERA Sancho III el Mayor		6	12		18		46	37	35	118	52	39	41	46	55	42	275	393	23			
NALDA C.R.A. Moncalvillo		6	10		16		33	26	36	95	31	21	22	22	14	25	135	230	4			
Entrena		3	4		7		21	14	17	52	14	12	14	9	4	13	66	118				
Medrano		1	1		2		3	5	3	11	4	3	0	2	1	1	11	22				
Nalda		1	3		4		6	3	8	17	9	3	8	8	6	8	42	59				
Sorzano			1		1		1	1	2	4	1	0	0	2	1	1	5	9				
Viguera		1	1		2		2	3	6	11	3	3	0	1	2	2	11	22				
NAVARRETE Nuestra Señora del Sagrario		6	11		17		55	42	43	140	34	43	38	30	21	43	209	349	4			
PRADEJÓN José Ortega Valderrama		6	12		18		47	35	36	118	46	52	33	32	41	37	241	359	10			
QUEL Sáenz de Tejada		3	6		9		20	17	13	50	14	18	23	14	18	23	110	160	2			
RINCÓN DE SOTO Eduardo González Gallarza		6	12		18		45	48	43	136	33	46	48	36	35	50	248	384	15			
SANTO DOMINGO Beato Jerónimo Hermosilla		7	12		19		68	45	52	165	42	57	49	52	53	50	303	468	17			
SAN VICENTE DE LA SON. C.R.A. Entreviñas		5	9		14		29	26	26	81	27	22	24	23	24	26	146	227	7			
Ábalos		1	1		2		1	2	5	8	1	2	2	0	4	1	10	18				
Briones		1	2		3		10	6	6	22	5	5	3	6	3	4	26	48				
San Asensio		2	3		5		12	14	8	34	10	7	8	9	7	9	50	84				
San Vicente		1	3		4		6	4	7	17	11	8	11	8	10	12	60	77				
TORRECILLA C.R.A. Cameros Nuevo		3	4		7		5	4	8	17	9	7	6	8	7	11	48	65	4	8	6	
Ortigosa		1	2		3		2	1	4	7	2	1	1	3	6	6	19	26		8	6	
Torrecilla		1	1		2		2	1	1	4	3	3	3	1	0	3	13	17				
Villoslada		1	1		2		1	2	3	6	4	3	2	4	1	2	16	22				
URUÑUELA C.R.A. Cuenca del Najerilla		7	13		20		24	31	42	97	27	38	33	30	31	36	195	292	10			
Alesanco		1	2		3		1	6	8	15	6	9	4	7	4	1	31	46				
Arenzana de Abajo		1	1		2		0	2	3	5	1	3	4	1	2	1	12	17				
Camprovin			1		1		0	1	1	2	2	0	0	1	2	1	6	8				
Hormilla		1	2		3		3	2	5	10	3	4	3	8		4	22	32				
Huércanos		1	3		4		8	3	9	20	4	8	10	4	12	6	44	64				
Tricio		1	1		2		2	4	4	10	3	1	3	2	4	3	16	26				
Uruñuela		2	3		5		10	13	12	35	8	13	9	7	7	20	64	99				
VILLAMEDIANA Gonzalo de Berceo		11	15		26		95	83	61	239	68	61	83	52	55	52	371	610	12			
TOTAL		4	201	358	8	571	13	1.346	1.242	1.232	3.820	1.220	1.254	1.186	1.154	1.115	1.150	7.079	10.912	351	91	68

NÚMERO DE ALUMNOS Y UNIDADES EN CENTROS CONCERTADOS DE LOGROÑO CURSO 2011/2012

NOMBRE DEL CENTRO	UNIDADES EN FUNCIONAMIENTO				NÚMERO DE ALUMNOS EN 2º CICLO DE EDUCACIÓN INFANTIL, PRIMARIA y EDUCACIÓN ESPECIAL											TOTAL SUMA	ACNIE (INCLUIDOS EN EL TOTAL)	
					Educación Especial	2º CICLO ED. INFANTIL			TOTAL	EDUCACIÓN PRIMARIA								TOTAL
	Ed. Especial	2º Ciclo Infantil	Primaria	TOTAL		1º	2º	3º		1º	2º	3º	4º	5º	6º			
Alcaste		6	12	18		52	53	54	159	50	57	52	54	53	52	318	477	5
Los Boscos		5	9	14		46	52	25	123	24	52	25	29	48	50	228	351	12
C.E.E. Los Ángeles	8			8	44												44	
Compañía de María		9	18	27		74	81	73	228	78	82	85	77	75	74	471	699	17
Divino Maestro		3	6	9		22	27	26	75	26	26	29	27	27	27	162	237	10
Escuelas Pías *		6	18	24		52	52	49	153	74	80	82	78	76	80	470	623	4
Inmaculado Corazón de María		7	15	22		67	55	54	176	79	57	52	81	60	68	397	573	13
Nuestra Sra. del Buen Consejo		9	18	27		80	81	77	238	81	81	80	76	82	83	483	721	10
Paula Montal		3	6	9		25	27	25	77	26	27	26	27	27	27	160	237	5
Purísima Concepción		6	12	18		50	52	50	152	52	53	53	48	51	48	305	457	14
Rey Pastor		6	12	18		49	50	51	150	51	52	51	55	50	55	314	464	6
Sagrado Corazón		9	21	30		76	76	74	226	76	79	78	107	97	97	534	760	10
Salesianos Domingo Savio		3	3	6		23	25	23	71	25	26	24				75	146	9
San José		12	22	34		105	106	103	314	100	111	124	84	73	81	573	887	6
Seminario la Inmaculada		3		3		23	23	25	71								71	1
TOTAL	8	87	172	267	44	744	760	709	2.213	742	783	761	743	719	742	4.490	6.747	122

* Funciona además, un aula de Inmersión Lingüística

NÚMERO DE ALUMNOS Y UNIDADES EN CENTROS CONCERTADOS DE LA PROVINCIA CURSO 2011/2012

NOMBRE DEL CENTRO	UNIDADES EN FUNCIONAMIENTO				NÚMERO DE ALUMNOS EN 2º CICLO DE EDUCACIÓN INFANTIL, PRIMARIA Y EDUCACIÓN ESPECIAL											TOTAL SUMA	ACNEE (INCLUIDOS EN EL TOTAL)	
	Ed. Especial	2º Ciclo Infantil	Primaria	TOTAL	Ed. Especial	2º CICLO ED. INFANTIL			TOTAL	EDUCACIÓN PRIMARIA								TOTAL
						1º	2º	3º		1º	2º	3º	4º	5º	6º			
Alfaro "Amor Misericordioso"		3	7	10		25	20	26	71	28	26	36	26	23	16	155	226	9
Alfaro "La Salle-El Pilar"		4	7	11		37	25	25	87	25	46	26	22	24	28	171	258	8
Arnedo "Sagrado Corazón de Jesús"		6	12	18		51	52	52	155	46	53	37	51	46	54	287	442	4
Calahorra "La Milagrosa"		3	6	9		23	25	26	74	26	28	26	27	24	27	158	232	5
Calahorra "San Agustín"	1	6	8	15	4	49	45	47	141	52	52	27	27	26	27	211	356	4
Calahorra "San Andrés"		3	6	9		26	24	25	75	26	28	19	23	21	27	144	219	18
Calahorra "Santa Teresa"		6	13	19		52	54	45	151	52	52	71	49	50	52	326	477	8
Haro "Sagrado Corazón"		5	6	11		27	35	51	113	26	28	28	25	30	29	166	279	7
Nájera "Nra. Sra. de la Piedad"		3	6	9		26	26	18	70	26	21	25	27	26	21	146	216	8
Sto. Domingo "Sagrados Corazones"		3	6	9		23	21	26	70	21	25	18	22	27	27	140	210	1
TOTAL	1	42	77	120	4	339	327	341	1.007	328	359	313	299	297	308	1.904	2.915	72

**RESUMEN DEL NÚMERO DE ALUMNOS Y UNIDADES EN 2º CICLO DE ED. INFANTIL, ED. PRIMARIA Y ED. ESPECIAL
CURSO 2011/2012**

	UNIDADES EN FUNCIONAMIENTO					NÚMERO DE ALUMNOS EN 2º CICLO DE EDUCACIÓN INFANTIL, PRIMARIA Y EDUCACIÓN ESPECIAL												TOTAL SUMA	ACNEE (INCLUIDOS EN EL TOTAL)	ALUMNOS DE EDUCACIÓN SECUNDARIA EN C.PÚBLICOS		
						Educación Especial	2º CICLO ED. INFANTIL			TOTAL	EDUCACIÓN PRIMARIA						TOTAL			1º	2º	
	2º Ciclo Infantil	Primaria	E.S.O.	TOTAL	Educación Especial		1º	2º	3º		TOTAL	1º	2º	3º	4º	5º						6º
COLEGIOS PÚBLICOS PROVINCIA	4	201	358	8	571	13	1.346	1.242	1.232	3.820	1.220	1.254	1.186	1.154	1.115	1.150	7.079	10.912	351	91	68	
COLEGIOS PÚBLICOS LOGROÑO	19	113	211		343	112	908	907	878	2.693	917	932	897	832	782	854	5.214	8.019	255			
TOTAL PÚBLICOS	23	314	569	8	914	125	2.254	2.149	2.110	6.513	2.137	2.186	2.083	1.986	1.897	2.004	12.293	18.931	606	91	68	
CENTROS PRIVADOS PROVINCIA	1	42	77		120	4	339	327	341	1.007	328	359	313	299	297	308	1.904	2.915	72			
CENTROS PRIVADOS LOGROÑO	8	87	172		267	44	744	760	709	2.213	742	783	761	743	719	742	4.490	6.747	122			
TOTAL PRIVADOS	9	129	249		387	48	1.083	1.087	1.050	3.220	1.070	1.142	1.074	1.042	1.016	1.050	6.394	9.662	194			
SUMA TOTAL	32	443	818	8	1.301	173	3.337	3.236	3.160	9.733	3.207	3.328	3.157	3.028	2.913	3.054	18.687	28.593	800	91	68	

NÚMERO DE ALUMNOS Y UNIDADES EN I.E.S. CURSO 2011/2012

E.S.O. Y BACHILLERATO I.E.S. y Secciones		Nº GRUPOS				NÚMERO DE ALUMNOS EN E.S.O Y BACHILLERATO													
		E.S.O.		Bachillerato	TOTAL	E.S.O.							BACHILLERATO						TOTAL
		Total	Curricular y Diversific. A.			1º	2º	3º	4º	TOTAL	ACNEE (INCLUIDOS EN EL TOTAL)	1º			2º				
				Artes	Cien. Y Tecn.							C.Huma	Artes	Cien. Y Tecn.	C.Huma				
Alfaro	Gonzalo de Berceo	11	2	5	16	46	42	75	70	233	6		36	34		25	48	143	
Arnedo	Celso Díaz	14	2	5	19	86	77	113	70	346	8		32	41		28	36	137	
	Virgen de Vico	10	2	3	13	60	71	43	56	230	6		12	29		14	17	72	
Autol	Sección E.S.O.	4			4	40	40			80	1								
Baños de Río Tobía	Sección E.S.O.	2			2	16	13			29									
Calahorra	Marco Fabio Quintiliano	17	3	6	23	96	77	127	102	402	16		21	46		27	45	139	
	Valle del Cidacos	18	3	6	24	91	116	89	91	387	18	24	23	32	26	16	29	150	
Cervera del Río Alhama	Sección E.S.O.	7			7	44	37	37	18	136	8								
Fuenmayor	Fco. Tomás y Valiente	13	2	2	15	87	81	76	47	291	11		18	12		11	26	67	
Haro	Manuel Bartolomé Cossío	14	3	3	17	85	81	47	53	266	11		18	19		12	17	66	
	Marqués de la Ensenada	12	3	6	18	91	68	75	42	276	1	20	25	24	26	28	28	151	
Lardero	La Laboral	25	3	6	31	180	161	160	161	662	22		37	42		37	48	164	
Logroño	Batalla de Clavijo	8	2	11	19	57	55	43	46	201	14	140		22	156		24	342	
	Comercio	16	3	4	20	155	82	86	63	386	27		25	33		24	30	112	
	Duques de Nájera	15	2	5	20	88	76	109	87	360	15		35	34		46	32	147	
	Escultor Daniel	16	2	4	20	140	111	97	72	420	20		38	35		21	27	121	
	Hermanos D'Elhuyar	18	2	5	23	149	138	94	83	464	5		28	43		25	26	122	
	Inventor Cosme García	14	2	6	20	92	88	99	97	376	8		59	40		58	25	182	
	Práxedes Mateo Sagasta	21	3	15	36	168	131	120	122	541	12		66	100		99	179	444	
	Diurno	21	3	10	31	168	131	120	122	541	12	57	71		69	88		285	
Nocturno			5	5							9	29		30	91		159		
	Tomás Mingot	16	2	7	23	141	124	98	78	441	15		49	49		64	47	209	
Nájera	Esteban Manuel Villegas	12	2	4	16	68	77	79	43	267	6		16	26		19	21	82	
	Rey Don García	9	2	2	11	57	32	52	63	204	1		14	14		1	16	45	
Pradejón	Sección E.S.O.	4			4	52	36			88	2								
Rincón de Soto	Sección E.S.O.	4			4	45	40			85	4								
Sto. Domingo de la Calzada	Valle del Oja	12	2	3	15	73	82	61	56	272	6		14	28		14	18	74	
TOTAL		312	47	108	420	2.207	1.936	1.780	1.520	7.443	243	184	566	703	208	569	739	2.969	

NÚMERO DE ALUMNOS Y UNIDADES EN CENTROS PRIVADOS-CONCERTADOS DE E.S.O. Y BACHILLERATO CURSO 2011/2012

E.S.O. Y BACHILLERATO CENTROS PRIVADOS		Nº GRUPOS			NÚMERO DE ALUMNOS E.S.O. Y BACHILLERATO													
		E.S.O.		Bachillerato	TOTAL	E.S.O.					TOTAL	ACNEE (INCLUIDOS EN EL TOTAL)	BACHILLERATO			TOTAL		
		Total	A. Curricular y Diversific.			1º	2º	3º	4º	1º			2º	3º				
				Artes	Cienc. Y Tecn.	C.Huma	Artes	Cienc. Y Tecn.	C.Huma									
Alfaro	Amor Misericordioso	5			5	24	28	33	25	110	4							
	La Salle-El Pilar	4			4	23	30	28	22	103	10							
Arnedo	Sagrado Corazón de Jesús	8			8	53	62	37	39	191	7							
Calahorra	San Agustín	4		2	6	32	30	30	28	120	3		8	10		15	17	50
	Santa Teresa	8		4	12	66	67	62	60	255	7		9	11		15	21	56
Haro	Sagrado Corazón	6			6	23	34	22	25	104	1							
Logroño	Alcaste	8		2	10	46	39	33	34	152	3		6	3		7	10	26
	Los Boscos	5			5	56	34	31	22	143	5							
	Compañía de María	12			12	94	90	65	61	310	18							
	Divino Maestro	4			4	26	34	22	18	100	3							
	Escuelas Pías	14	2		14	97	92	69	86	344	3							
	Inmaculado Corazón de María	12	2		12	83	68	82	55	288	4							
	Nuestra Sra. del Buen Consejo	12		4	16	77	92	79	85	333	7		29	16		29	24	98
	Paula Montal	4			4	30	24	28	22	104	1							
	Purísima Concepción y Santa Mª Micaela	4			4	30	33	30	25	118	10							
	Rey Pastor	8			8	51	66	57	53	227	2							
	Sagrado Corazón	16		6	22	121	116	111	115	463	7		52	31		66	31	180
	San José	14			14	87	81	93	86	347	3							
	Santa María	8		9	17	60	64	62	69	255	8		84	83		73	41	281
Salesianos Domingo Savio	4			4	14	24	17	26	81	9								
Nájera	Ntra.Sra. de la Piedad	2			2	23	13			36								
San Asensio	La Salle-La Estrella	4			4	14	19	22	23	78	2							
Sto. Domingo de la Calzada	Menesiano	5		4	9	29	23	20	32	104			12	18		13	15	58
TOTAL		171	4	31	202	1.159	1.163	1.033	1.011	4.366	117		200	172		218	159	749

**RESUMEN TOTAL DEL NÚMERO DE ALUMNOS Y UNIDADES DE E.S.O. Y BACHILLERATO
CURSO 2011/2012**

CENTROS	NÚMERO DE GRUPOS				NÚMERO DE ALUMNOS EN E.S.O. Y BACHILLER								
	E.S.O.		Bachiller	TOTAL	E.S.O.				TOTAL E.S.O.	ACNEE (INCLUIDOS EN EL TOTAL)	BACHILLERATO		TOTAL BACHILLER
	Total	A. Curricular y Diversific.			1º	2º	3º	4º			1º	2º	
PÚBLICOS													
Logroño	124	18	57	181	990	805	746	648	3.189	116	796	883	1.679
Provincia	196	29	51	247	1.308	1.199	1.034	872	4.413	127	657	633	1.290
TOTAL PÚBLICOS	320	47	108	428	2.298	2.004	1.780	1.520	7.602	243	1.453	1.516	2.969
PRIVADOS													
Logroño	125	4	21	146	872	857	779	757	3.265	83	304	281	585
Provincia	46		10	56	287	306	254	254	1.101	34	68	96	164
TOTAL PRIVADOS	171	4	31	202	1.159	1.163	1.033	1.011	4.366	117	372	377	749
SUMA TOTAL	491	51	139	630	3.457	3.167	2.813	2.531	11.968	360	1.825	1.893	3.718

RESUMEN CICLOS FORMATIVOS CURSO 2011/2012

CENTROS	NÚMERO DE GRUPOS			NÚMERO DE ALUMNOS		
	CICLOS GRADO MEDIO	CICLOS GRADO SUPERIOR	TOTAL	CICLOS GRADO MEDIO	CICLOS GRADO SUPERIOR	TOTAL
PÚBLICOS						
Logroño	25	41	66	710	953	1.663
Provincia	38	42	80	893	930	1.823
TOTAL PÚBLICOS	63	83	146	1.603	1.883	3.486
PRIVADOS						
Logroño	21	5	26	559	114	673
Provincia	4	2	6	93	58	151
TOTAL PRIVADOS	25	7	32	652	172	824
SUMA TOTAL	88	90	178	2.255	2.055	4.310

PROGRAMAS DE CUALIFICACIÓN PROFESIONAL INICIAL CURSO 2011/2012

CENTROS	Nº GRUPOS	NÚMERO DE ALUMNOS																		TOTAL ALUMNOS	
		NIVEL I																			NIVEL II
		Auxiliar de comercio y almacén	Operario de carpintería	Auxiliar de ayuda a domicilio y residencias asistidas	Operario de Instalac. Eléctricas y Comunicaciones	Operario de fabric. Mecánica y Construcc. Metálicas y de Aluminio	Operario de Fontanería y Calefacción Climatizac.	Operario de mantenim. Electrom.	Operario de viveros, jardines y parques	Auxiliar servicios en restauración	Auxiliar de peluquería	Auxiliar de Estética	Operario reparación de calzado y marroquinería	Auxiliar de informática	Operario de fabricación mecánica, mantenimiento y mecanizado de máquinas y herramientas	Operario Fabricación Mecánica y Soldadura	Operario de Mantenimi. Vehículos	Auxiliar de Agricultura	Auxiliar de oficina		
Alfaro Gonzalo de Berceo	3							15										14	30	59	
Arnedo Celso Díaz	2																	14	21	35	
Virgen de Vico	1											14								14	
Calahorra Valle del Cidacos (T. Partido)	2							32												32	
Santa Teresa	1																	9		9	
M.F. Quintiliano	2	13																	18	31	
E.F.A.La Planilla	1										15									15	
Cervera del R. Alhama Secc. E.S.O.	1				13															13	
Fuenmayor Fco. Tomás y Valiente	1								12											12	
Haro M.B.Cossío	2														14				25	39	
Marqués de la Ensenada	1																	15		15	
Lardero La Laboral	4																16	14	54	84	
	3																16	14	29	59	
	1																	25		25	
Logrono Batalla de Clavijo	1						15													15	
Comercio	5	13												14				15	57	99	
	2	13																29	42	42	
	3												14					15	28	57	
Duques de Nájera	4										14	14						9		37	
	2																9*		9	9	
	2										14	14							28	28	
Escultor Daniel	1		14																	14	
Hermanos D'Elhuyar	1			15																15	
Inventor C. García	7				30	14											17		99	160	
	4				15	14												64	93	93	
	3				15											17		35	67	67	
Práxedes Mateo Sagasta	2																	15	32	47	
	1																	15	15	15	
	1																	32	32	32	
Los Boscos	3			14										14	12					40	
Paula Montal	2																	26		26	
Purísima Concepción	1										13									13	
Sagrado Corazón	5				14								13	15			27			69	
Nájera Rey Don García	3		11		14													14		39	
Sto. Domingo Camino de Santiago	1										13									13	
Valle del Oja	1																	9		9	
TOTAL	58	26	25	15	85	14	15	32	27	13	42	14	14	41	27	14	44	16	154	336	954

* Iniciación Profesional Especial

ALFARO

CURSO 2011/2012

	Nº DE CENTROS			Nº DE UNIDADES
	Rég. General	Rég. Especial	Total centros	Régimen General
COLEGIOS PÚBLICOS	2	2	4	47
CENTROS PRIVADOS	2		2	31
TOTAL	4	2	6	78

NÚMERO DE ALUMNOS CURSO 2011/2012														
	1 ^{er} Ciclo Ed. Infantil	2º Ciclo Ed. Infantil	Ed. Primaria	E.S.O.	Bachillerato	C.F.G.M.	C.F.G.S.	P.C.P.I.	Ed. Especial	Total alumnos Régimen General	Adultos y a Distancia	Artísticas e Idiomas	Total alumnos Régimen Especial	Total alumnos
COLEGIOS PÚBLICOS		129	195	233	143	115	147	59		1.021	232	119	351	1.372
CENTROS PRIVADOS	18	158	326	213						715				715
TOTAL	18	287	521	446	143	115	147	59		1.736	232	119	351	2.087

ARNEDO

CURSO 2011/2012

	Nº DE CENTROS			Nº DE UNIDADES
	Rég. General	Rég. Especial	Total centros	Régimen General
COLEGIOS PÚBLICOS	4	2	6	80
CENTROS PRIVADOS	1		1	26
TOTAL	5	2	7	106

NÚMERO DE ALUMNOS CURSO 2011/2012														
	1 ^{er} Ciclo Ed. Infantil	2º Ciclo Ed. Infantil	Ed. Primaria	E.S.O.	Bachillerato	C.F.G.M.	C.F.G.S.	P.C.P.I.	Ed. Especial	Total alumnos Régimen General	Adultos y a Distancia	Artísticas e Idiomas	Total alumnos Régimen Especial	Total alumnos
COLEGIOS PÚBLICOS		326	608	576	209	62	51	49	6	1.887	146	221	367	2.254
CENTROS PRIVADOS		155	287	191						633				633
TOTAL		481	895	767	209	62	51	49	6	2.520	146	221	367	2.887

CALAHORRA

CURSO 2011/2012

	Nº DE CENTROS			Nº DE UNIDADES
	Rég. General	Rég. Especial	Total centros	Régimen General
COLEGIOS PÚBLICOS	5	4	9	118
CENTROS PRIVADOS	5		5	78
TOTAL	10	4	14	196

NÚMERO DE ALUMNOS CURSO 2011/2012														
	1 ^{er} Ciclo Ed. Infantil	2º Ciclo Ed. Infantil	Ed. Primaria	E.S.O.	Bachillerato	C.F.G.M.	C.F.G.S.	P.C.P.I.	Ed. Especial	Total alumnos Régimen General	Adultos y a Distancia	Artísticas e Idiomas	Total alumnos Régimen Especial	Total alumnos
COLEGIOS PÚBLICOS		364	683	789	289	295	222	63	6	2.711	401	1.408	1.809	4.520
CENTROS PRIVADOS		441	839	375	106	93	58	24	4	1.940				1.940
TOTAL		805	1.522	1.164	395	388	280	87	10	4.651	401	1.408	1.809	6.460

HARO

CURSO 2011/2012

	Nº DE CENTROS			Nº DE UNIDADES
	Rég. General	Rég. Especial	Total centros	Régimen General
COLEGIOS PÚBLICOS	4	2	6	80
CENTROS PRIVADOS	1		1	17
TOTAL	5	2	7	97

NÚMERO DE ALUMNOS CURSO 2011/2012														
	1 ^{er} Ciclo Ed. Infantil	2º Ciclo Ed. Infantil	Ed. Primaria	E.S.O.	Bachillerato	C.F.G.M.	C.F.G.S.	P.C.P.I.	Ed. Especial	Total alumnos Régimen General	Adultos y a Distancia	Artísticas e Idiomas	Total alumnos Régimen Especial	Total alumnos
COLEGIOS PÚBLICOS		277	604	542	217	59	64	54		1.817	141	561	702	2.519
CENTROS PRIVADOS		113	166	104						383				383
TOTAL		390	770	646	217	59	64	54	0	2.200	141	561	702	2.902

LOGROÑO

CURSO 2011/2012

	Nº DE CENTROS			Nº DE UNIDADES
	Rég. General	Rég. Especial	Total centros	Régimen General
COLEGIOS PÚBLICOS	33	5	38	629
CENTROS PRIVADOS	44	3	47	552
TOTAL	77	8	85	1.181

NÚMERO DE ALUMNOS CURSO 2011/2012														
	1 ^{er} Ciclo Ed. Infantil	2º Ciclo Ed. Infantil	Ed. Primaria	E.S.O.	Bachillerato	C.F.G.M.	C.F.G.S.	P.C.P.I.	Ed. Especial	Total alumnos Régimen General	Adultos y a Distancia	Artísticas e Idiomas	Total alumnos Régimen Especial	Total alumnos
COLEGIOS PÚBLICOS	206	2.693	5.214	3.189	1.679	710	953	387	112	15.143	2.695	4.307	7.002	22.145
CENTROS PRIVADOS	1.181	2.213	4.490	3.265	585	559	114	148	44	12.599		706	706	13.305
TOTAL	1.387	4.906	9.704	6.454	2.264	1.269	1.067	535	156	27.742	2.695	5.013	7.708	35.450

NÁJERA

CURSO 2011/2012

	Nº DE CENTROS			Nº DE UNIDADES
	Rég. General	Rég. Especial	Total centros	Régimen General
COLEGIOS PÚBLICOS	5	1	6	68
CENTROS PRIVADOS	1		1	11
TOTAL	6	1	7	79

NÚMERO DE ALUMNOS CURSO 2011/2012														
	1 ^{er} Ciclo Ed. Infantil	2º Ciclo Ed. Infantil	Ed. Primaria	E.S.O.	Bachillerato	C.F.G.M.	C.F.G.S.	P.C.P.I.	Ed. Especial	Total alumnos Régimen General	Adultos y a Distancia	Artísticas e Idiomas	Total alumnos Régimen Especial	Total alumnos
COLEGIOS PÚBLICOS	39	190	426	471	127	75	21	39		1.388	138	87	225	1.613
CENTROS PRIVADOS		70	146	36						252				252
TOTAL	39	260	572	507	127	75	21	39	0	1.640	138	87	225	1.865

SANTO DOMINGO DE LA CALZADA

CURSO 2011/2012

	Nº DE CENTROS			Nº DE UNIDADES
	Rég. General	Rég. Especial	Total centros	Régimen General
COLEGIOS PÚBLICOS	3	1	4	45
CENTROS PRIVADOS	2		2	18
TOTAL	5	1	6	63

NÚMERO DE ALUMNOS CURSO 2011/2012														
	1 ^{er} Ciclo Ed. Infantil	2º Ciclo Ed. Infantil	Ed. Primaria	E.S.O.	Bachillerato	C.F.G.M.	C.F.G.S.	P.C.P.I.	Ed. Especial	Total alumnos Régimen General	Adultos y a Distancia	Artísticas e Idiomas	Total alumnos Régimen Especial	Total alumnos
COLEGIOS PÚBLICOS		165	303	272	74	133	54	22	0	1.023	174	101	275	1.298
CENTROS PRIVADOS		70	140	104	58					372				372
TOTAL		235	443	376	132	133	54	22	0	1.395	174	101	275	1.670

RESTO DE LOCALIDADES DE LA RIOJA

CURSO 2011/2012

	Nº DE CENTROS			Nº DE UNIDADES
	Rég. General	Rég. Especial	Total centros	Régimen General
COLEGIOS PÚBLICOS	38	3	41	487
CENTROS PRIVADOS	2	1	3	7
TOTAL	40	4	44	494

NÚMERO DE ALUMNOS CURSO 2011/2012														
	1 ^{er} Ciclo Ed. Infantil	2º Ciclo Ed. Infantil	Ed. Primaria	E.S.O.	Bachillerato	C.F.G.M.	C.F.G.S.	P.C.P.I.	Ed. Especial	Total alumnos Régimen General	Adultos y a Distancia	Artísticas, Idiomas y Deportivas	Total alumnos Régimen no General	Total alumnos
COLEGIOS PÚBLICOS	67	2.369	4.260	1.530	231	154	371	109	1	9.092		174	174	9.266
CENTROS PRIVADOS	15			78						93		63	63	156
TOTAL	82	2.369	4.260	1.608	231	154	371	109	1	9.185		237	237	9.422

EDUCACIÓN DE PERSONAS ADULTAS Y EDUCACIÓN A DISTANCIA CURSO 2011/2012

CENTROS	PRESENCIAL							A DISTANCIA								TOTAL ALUMNOS	
	AULA MENTOR	INICIALES I, II	ACCESO UNIVER. MAYORES 25 AÑOS	PRUEBAS LIBRES GRADUADO E.S.O.	INMIGRANTES	OTRAS OFERTAS EDUCATIVAS	ENS. SECUND. PARA ADULTOS	TOTAL ALUMNOS	ENS. SEDUND. PARA ADULTOS A DISTANCIA	1º BACH	2º BACH	THAT'S ENGLISH NIVEL BÁSICO 1º CURSO	THAT'S ENGLISH NIVEL BÁSICO 2º CURSO	THAT'S ENGLISH NIVEL INTERMEDIO 1º CURSO	THAT'S ENGLISH NIVEL INTERMEDIO 2º CURSO		CICLO FORM. GRADO SUPERIOR EDUCACIÓN INFANTIL
Alfaro C.E.P.A.	19	60		44	12	97		232									
Arnedo C.E.P.A.	31	24		40	51			146									
Calahorra C.E.P.A.San Francisco		14	18		34	113	183	362	39								39
Haro C.E.P.A.	6	13		50	12	60		141									
Logroño C.E.P.A.Plus Ultra	73	51	104		179	358	431	1.196	220								220
Centro Penitenciario		81			27		31	139	31								31
Batalla de Clavijo																139	139
P.M.Sagasta									52	161							213
E.O. I. "Fuero de Logroño"											112	161	277	207			757
Nájera C.E.P.A.	45	22		30	24	17		138									
Sto. Domingo C.E.P.A.	53	7		35	35	44		174									
TOTAL	227	272	122	199	374	689	645	2.528	290	52	161	112	161	277	207	139	1.399

ENSEÑANZAS ARTÍSTICAS, IDIOMAS Y DEPORTIVAS CURSO 2011/2012		
CENTROS	GRUPOS	ALUMNOS
ALDEANUEVA DE EBRO Escuela de Música		32
ALFARO Escuela de Música Marqués de Orovio		119
ARNEDO Escuela de Música Agustín Ruiz		221
AUTOL Escuela de Música Maestro Pinilla		71
CALAHORRA Conservatorio Elemental de Música		346
Escuela de Música Maestro Arroyo		180
Escuela Oficial de Idiomas	32	882
HARO Conservatorio Elemental de Música		145
E.O.I. "Fuero de Logroño" Extensión	17	367
Escuela de Música Hareense		49
Enseñanzas Deportivas de Fútbol y Fútbol-Sala	3	63
LOGRONO Conservatorio Profesional de Música		523
Escuela Superior de Diseño	14	292
Escuela Oficial de Idiomas "Fuero de Logroño"	89	2.688
Escuela Municipal de Música		804
Musicalia		175
Píccolo y Saxo		531
NÁJERA E.O.I. "Fuero de Logroño" Extensión	3	87
PRADEJÓN Escuela de Música Guillermo Miranda		71
SANTO DOMINGO E.O.I. "Fuero de Logroño" Extensión	3	101
TOTAL	161	7.747

RESUMEN TOTAL CURSO 2.011/2.012

CENTROS	TOTAL ALUMNOS													
	E.INFANTIL 1 ^{er} CICLO	E.INFANTIL 2º CICLO	E.PRIMARIA	E.SECUNDARIA	BACHILLERATO	C.F.G.M.	C.F.G.S.	P.C.P.I.	ADULTOS Y A DISTANCIA	ENSEÑANZAS ARTÍSTICAS	IDIOMAS	ENSEÑANZAS DEPORTIVAS	EDUC. ESPECIAL	TOTAL
PÚBLICOS														
Logroño	206	2.693	5.214	3.189	1.679	710	953	387	2.695	1.619	2.688		112	22.145
Provincia	106	3.820	7.079	4.413	1.290	893	930	395	1.232	1.234	1.437		13	22.842
TOTAL PÚBLICOS	312	6.513	12.293	7.602	2.969	1.603	1.883	782	3.927	2.853	4.125		125	44.987
PRIVADOS														
Logroño	1181	2.213	4.490	3.265	585	559	114	148		706			44	13.305
Provincia	33	1.007	1.904	1.101	164	93	58	24				63	4	4.451
TOTAL PRIVADOS	1.214	3.220	6.394	4.366	749	652	172	172		706		63	48	17.756
SUMA TOTAL	1.526	9.733	18.687	11.968	3.718	2.255	2.055	954	3.927	3.559	4.125	63	173	62.743

GRÁFICOS

NÚMERO DE ALUMNOS EN LAS DISTINTAS ETAPAS EDUCATIVAS.CURSO 2011/2012

NIVEL EDUCATIVO	Nº ALUMNOS	PORCENTAJE
1 ^{er} Ciclo Ed. Infantil	1.526	2,43%
2º Ciclo Ed. Infantil	9.733	15,51%
Educación Primaria	18.687	29,78%
E.S.O.	11.968	19,07%
Bachillerato	3.718	5,93%
C.F.G.M.	2.255	3,59%
C.F.G.S.	2.055	3,28%
P.C.P.I.	954	1,52%
E.Adultos	3.927	6,26%
E.Artística e Idiomas	7.684	12,25%
E. Deportivas	63	0,10%
Educación Especial	173	0,28%
TOTAL	62.743	100,00%

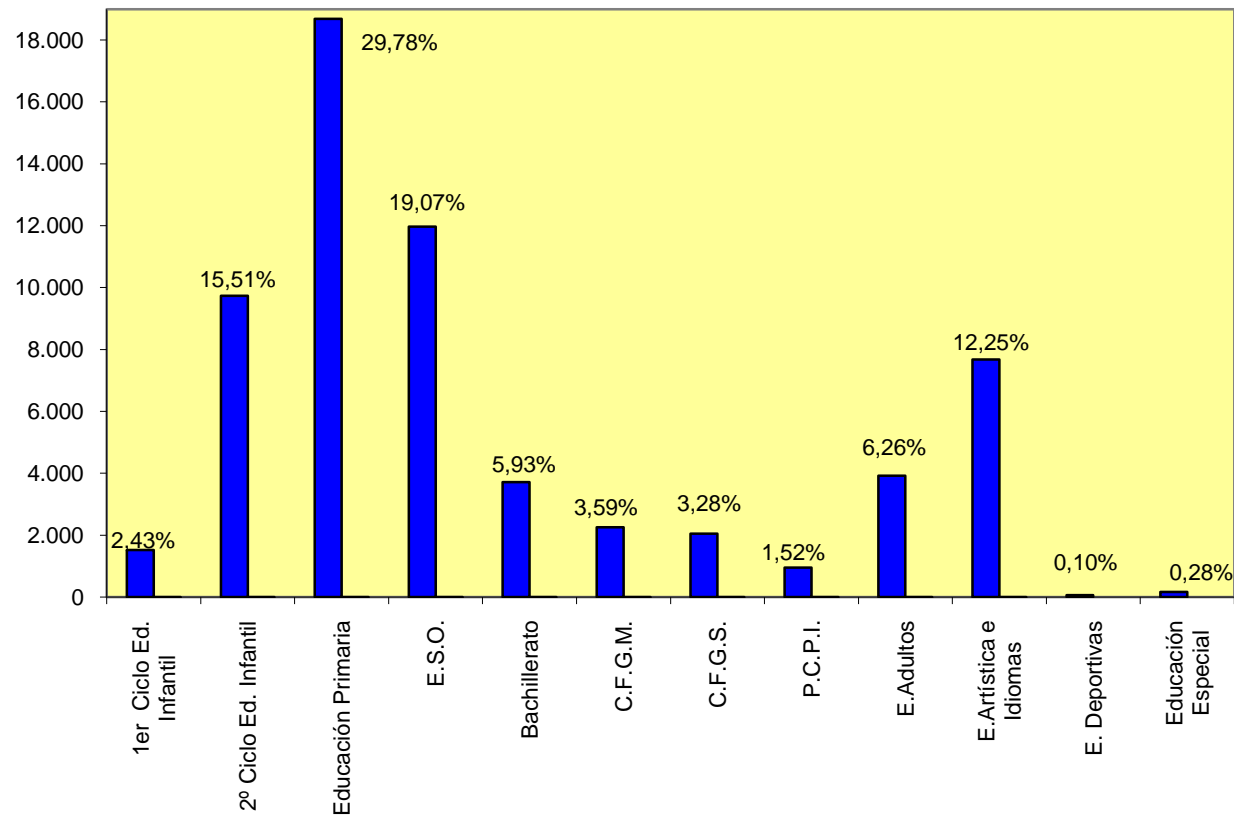

DISTRIBUCIÓN DE ALUMNADO SEGÚN EL TIPO DE CENTRO. CURSO 2011/2012

TIPO CENTRO	NºALUMNOS	PORCENTAJE
PÚBLICOS	44.987	71,70%
PRIVADOS	17.756	28,30%
TOTAL	62.743	100,00%

PRIVADOS
28,30%

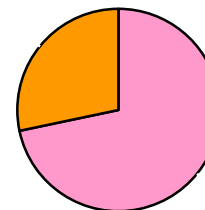

PÚBLICOS
71,70%

DISTRIBUCIÓN DE ALUMNADO POR LOCALIDADES. CURSO 2011/2012

Localidad	Alfaro	Arnedo	Calahorra	Haro	Logroño	Nájera	Santo Domingo	Resto Localidades	Total
Nº de Alumnos	2.087	2.887	6.460	2.902	35.450	1.865	1.670	9.422	62.743

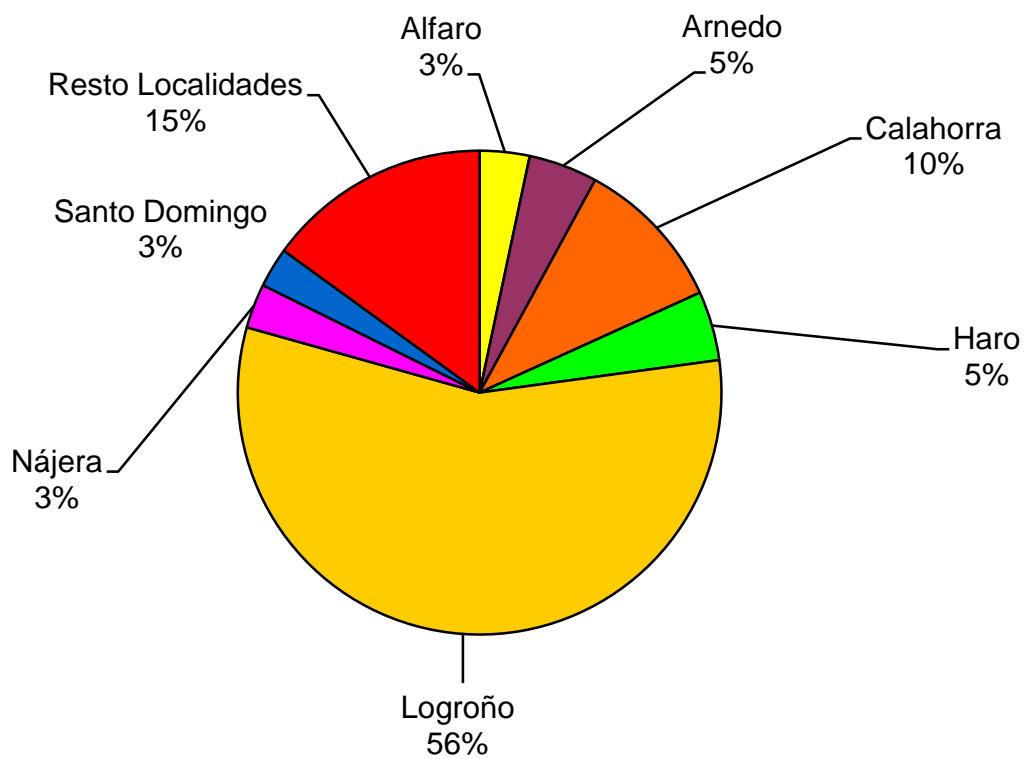

DISTRIBUCIÓN ALUMNOS POR ENSEÑANZAS Y TIPO DE CENTRO CURSO 2011/2012

CENTROS	ALUMNOS											
	E.INFANTIL 1 ^{er} CICLO	E.INFANTIL 2º CICLO	E.PRIMARIA	E.SECUNDARIA	BACHILLERATO	C.F.G.M.	C.F.G.S.	P.C.P.I.	ADULTOS A DISTANCIA	ARTÍSTICAS, IDIOMAS y DEPORTIVAS	EDUC. ESPECIAL	TOTAL
Públicos	312	6.513	12.293	7.602	2.969	1.603	1.883	782	3.927	6.978	125	44.675
	20,45%	66,92%	65,78%	63,52%	79,85%	71,09%	91,63%	81,97%	100,00%	90,07%	72,25%	71,20%
Privados	1.214	3.220	6.394	4.366	749	652	172	172		769	48	17.756
	79,55%	33,08%	34,22%	36,48%	20,15%	28,91%	8,37%	18,03%		9,93%	27,75%	28,30%
TOTAL	1.526	9.733	18.687	11.968	3.718	2.255	2.055	954	3.927	7.747	173	62.743

Distribución de alumnos por enseñanzas y tipo de centro curso 2011/2012

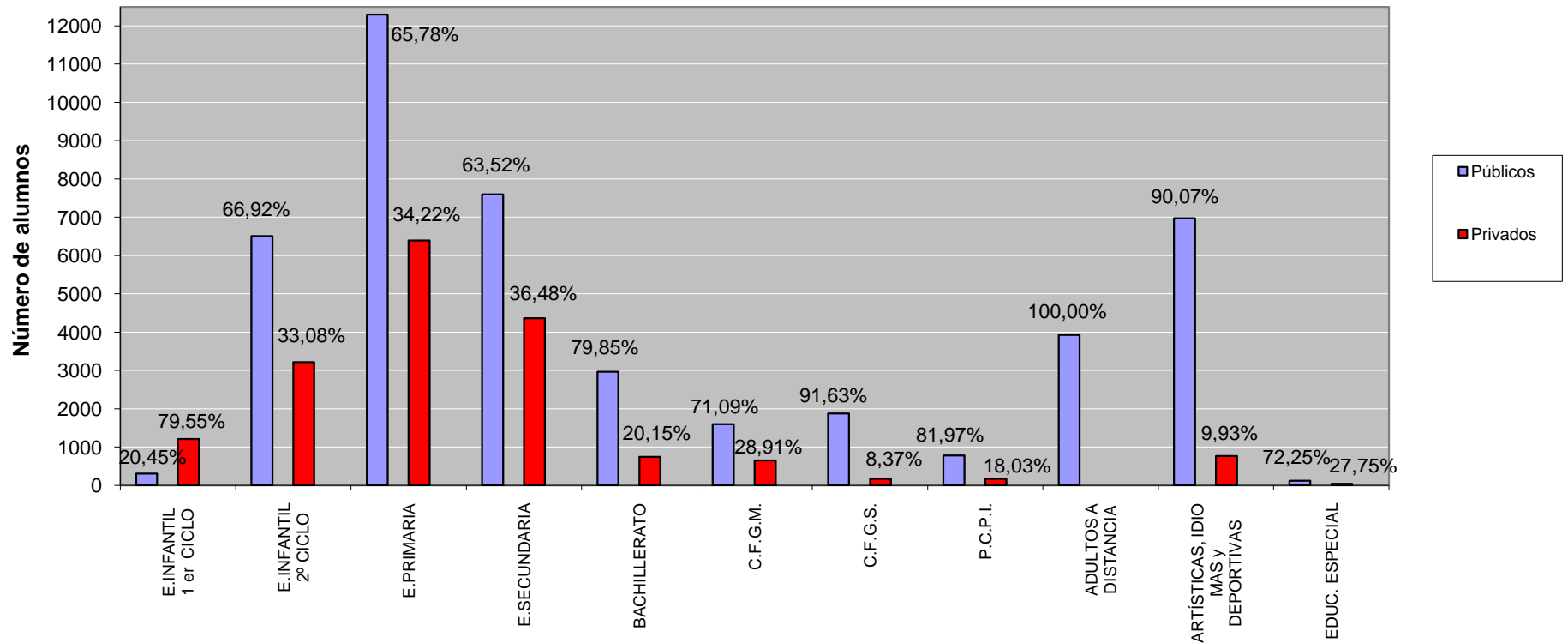

**ALUMNOS MATRICULADOS EN ENSEÑANZAS DE RÉGIMEN GENERAL
CURSO 2011/2012**

	Ed. Infantil (1 ^{er} ciclo)	Ed. Infantil (2º Ciclo)	Ed. Primaria	E.S.O.	Bachillerato	C.F.G.M.	C.F.G.S.	P.C.P.I.	Ed. Especial	Total
Centros Públicos	312	6.513	12.293	7.602	2.969	1.603	1.883	782	125	34.082
Centros Concertados		3.220	6.394	4.366	180	652	161	172	48	15.193
(Enseñanzas no concertadas)	1.214				569		11			1.794
Total	1.526	9.733	18.687	11.968	3.718	2.255	2.055	954	173	51.069

ALUMNOS DE RÉGIMEN GENERAL SEGÚN TITULARIDAD CURSO 2011/2012

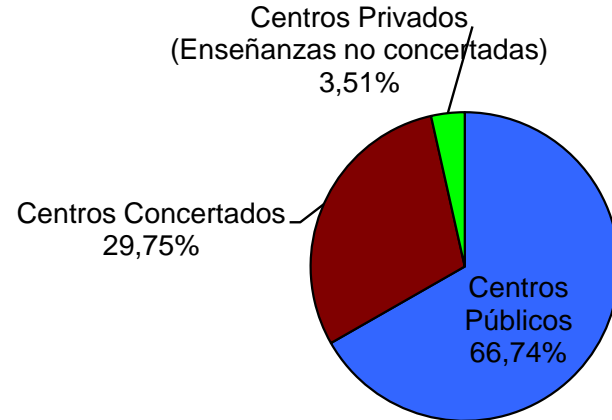

ALUMNOS EN ENSEÑANZAS DE RÉGIMEN GENERAL CURSO 2011/2012

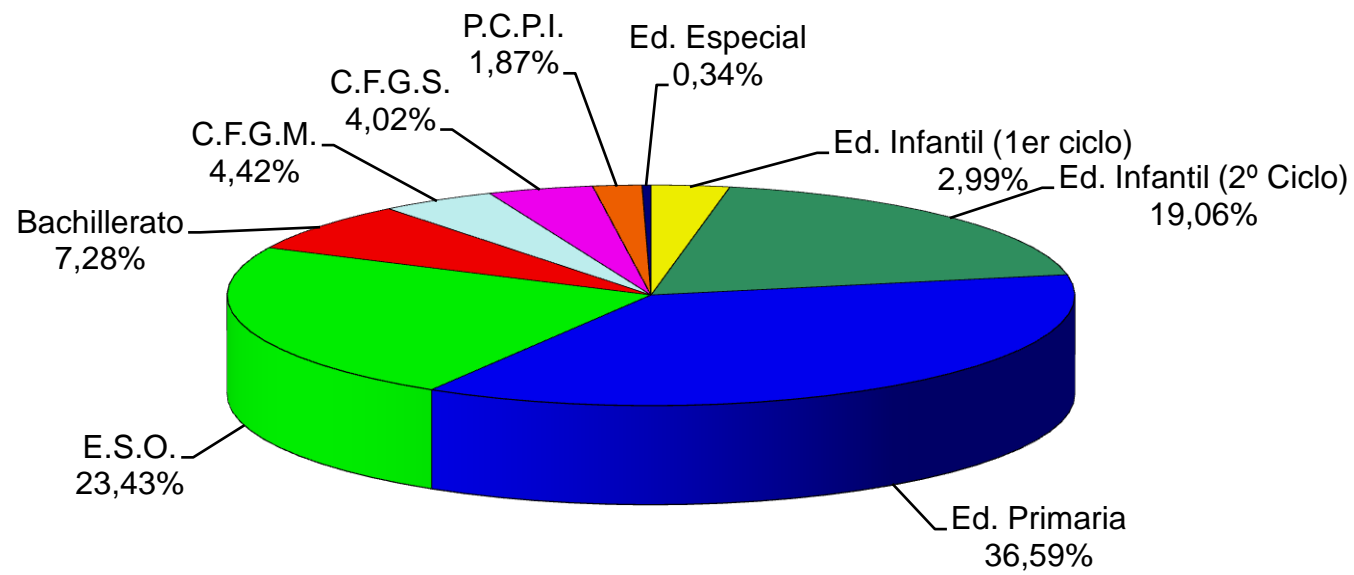

ALUMNOS EN ENSEÑANZA OBLIGATORIA CURSO 2011/202				
	Curso	Colegios Públicos	Centros Concertados	Total
Educación Primaria	1º	2.137	1.070	3.207
	2º	2.186	1.142	3.328
	3º	2.083	1.074	3.157
	4º	1.986	1.042	3.028
	5º	1.897	1.016	2.913
	6º	2.004	1.050	3.054
	Total	12.293	6.394	18.687
Educación Secundaria Obligatoria	1º	2.298	1.159	3.457
	2º	2.004	1.163	3.167
	3º	1.780	1.033	2.813
	4º	1.520	1.011	2.531
	Total	7.602	4.366	11.968
TOTAL ALUMNOS		19.895	10.760	30.655

Alumnos de enseñanza obligatoria por titularidad Curso 2011/2012

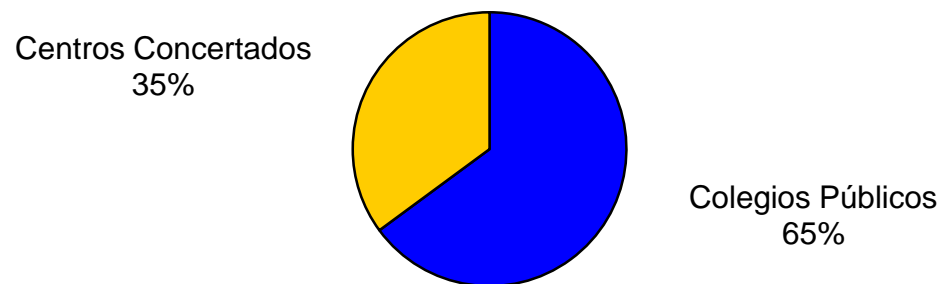

ALUMNOS DE BACHILLERATO POR MODALIDAD CURSO 2011/2012

Modalidad	Alumnos	Porcentaje
Artes	392	10,54%
Ciencias y Tecnología	1.553	41,77%
Humanidades y Ciencias Sociales	1.773	47,69%
Total	3.718	

ALUMNOS DE BACHILLERATO POR MODALIDAD CURSO 2011/2012



GRÁFICO COMPARATIVO DE ALUMNADO POR ETAPA EDUCATIVA Y CURSO

ETAPA EDUCATIVA	NÚMERO DE ALUMNOS				
	CURSO 2007/2008	CURSO 2008/2009	CURSO 2009/2010	CURSO 2010/2011	CURSO 2011/2012
E. Infantil 1 ^{er} Ciclo	473	642	648	1.091	1.526
E. Infantil 2 ^o Ciclo	9.065	9.426	9.426	9.546	9.733
E. Primaria	17.020	17.503	17.774	18.217	18.687
E.S.O.	11.373	11.475	11.449	11.673	11.968
Bachillerato	3.505	3.364	3.430	3.680	3.718
Ciclos Formativos	3.628	3.650	3.962	4.103	4.310
P.C.P.I.	333	404	719	921	954
Adultos y a distancia	3.374	3.326	3.737	3.908	3.927
Enseñanzas Artísticas *	1.005	1.078	1.228	1.243	1.306
Idiomas	2.936	2.928	3.246	3.661	4.125
Enseñanzas Deportivas				65	63
Educ. Especial	136	139	144	157	173
TOTAL	52.848	53.935	55.763	58.265	60.490

* Conservatorios y Escuela Superior de Diseño
(No se incluyen las escuelas de música: alumnos este curso 2011/2012)

Evolución alumnos por etapa educativa

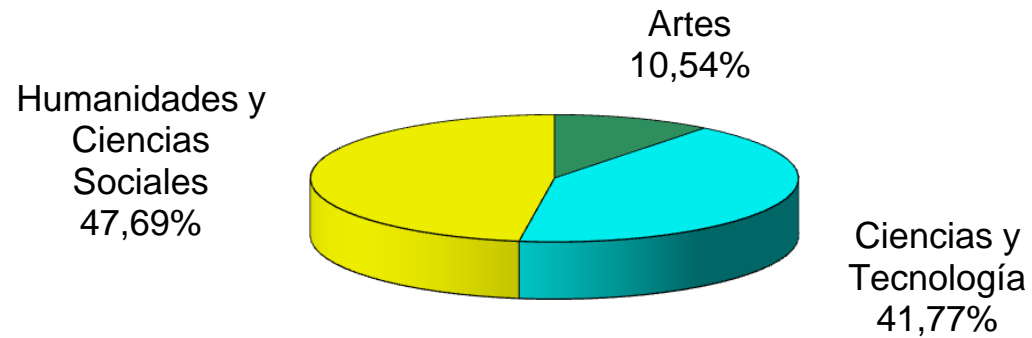
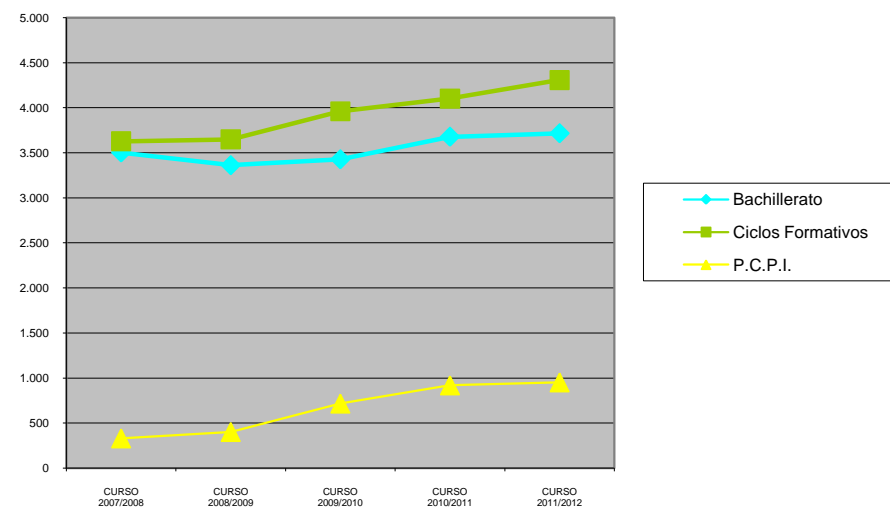
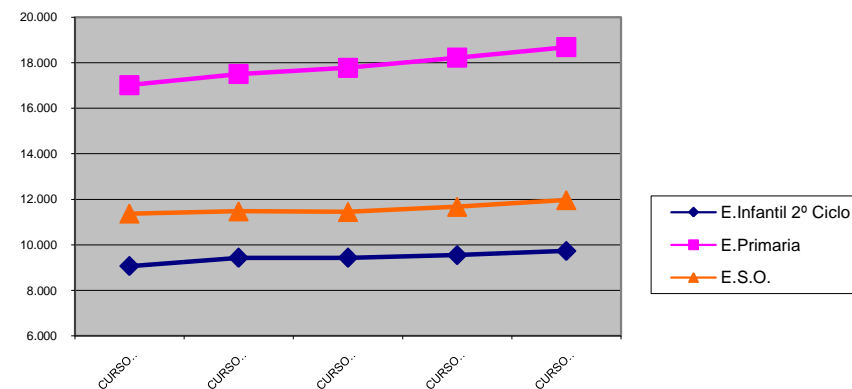

Evolución alumnado en Enseñanzas de Régimen General 2.007-2.012 (Presenciales)

	Total centros					Centros Públicos					Centros Privados				
	2007/08	2008/09	2009/10	2010/11	2011/12	2007/08	2008/09	2009/10	2010/11	2011/12	2007/08	2008/09	2009/10	2010/11	2011/12
Ed. Infantil 1 ^{er} ciclo	473	642	648	1.091	1.526				156	312	473	642	648	935	1.214
Ed. Infantil 2 ^o ciclo	9.065	9.426	9.426	9.546	9.733	5.911	6.181	6.183	6323	6.513	3.154	3.245	3.243	3223	3.220
Ed. Primaria	17.020	17.503	17.774	18.217	18.687	11.201	11.536	11.676	11985	12.293	5.819	5.967	6.098	6232	6.394
Ed. Especial	136	139	144	157	173	100	99	104	115	125	36	40	40	42	48
E.S.O.	11.373	11.475	11.449	11.673	11.968	7.309	7.414	7.349	7484	7.602	4.064	4.061	4.100	4189	4.366
Bachillerato	3.505	3.364	3.430	3.680	3.718	2.681	2.538	2.621	2893	2.969	824	826	809	787	749
Ciclos Formativos	3.628	3.650	3.962	4.103	4.310	2.915	2.925	3.214	3297	3.486	713	725	748	806	824
P.C.P.I.	333	404	719	921	954	210	274	572	735	782	123	130	147	186	172
Total	45.533	46.603	47.552	49.388	51.069	30.327	30.967	31.719	32.988	34.082	15.206	15.636	15.833	16.400	16.987

Distribución alumnado Centros Públicos-Centros Privados

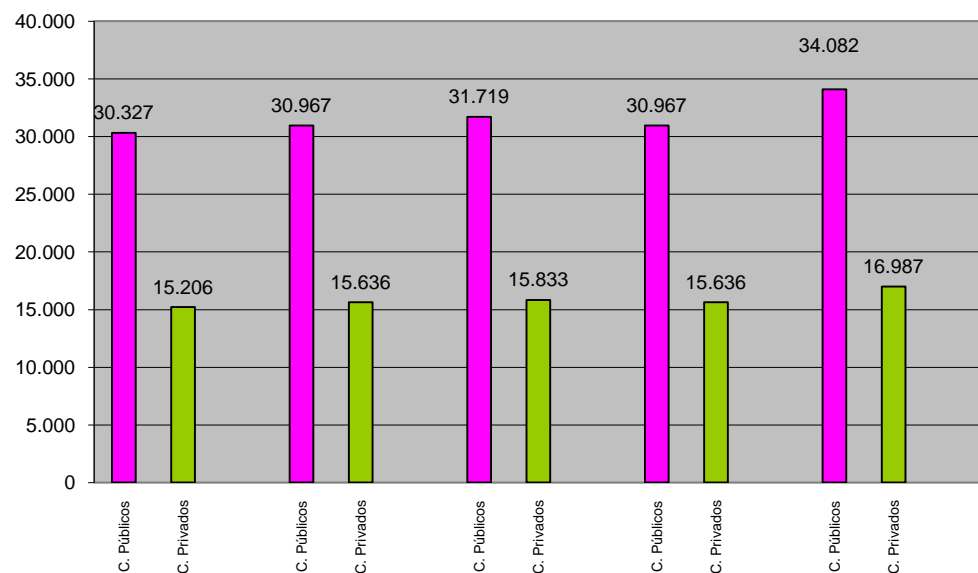

Evolución del total de alumnos

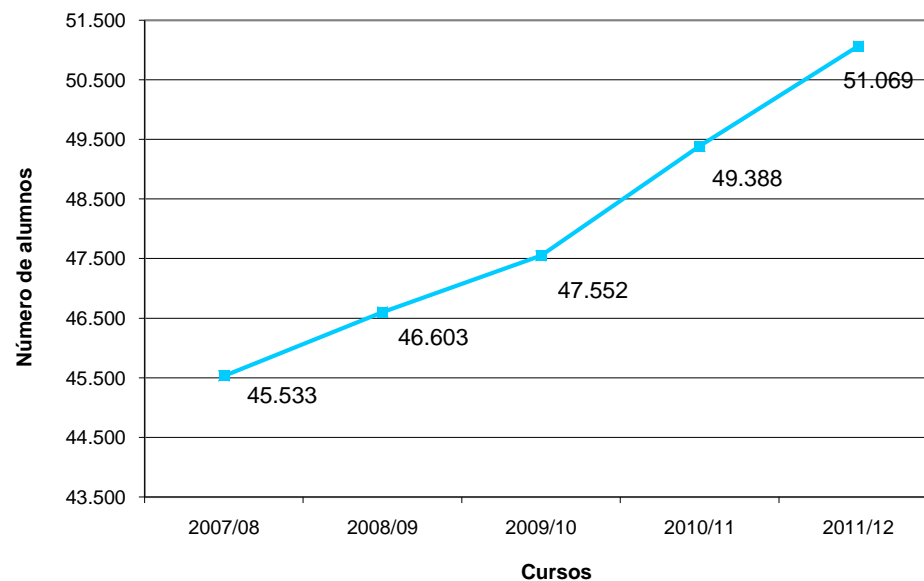

EVOLUCIÓN ALUMNADO 1^{er} CURSO DEL 2^o CICLO DE EDUCACIÓN INFANTIL

ALUMNADO DE 1^{er} CURSO DEL 2^o CICLO DE EDUCACIÓN INFANTIL

	2004/2005	2005/2006	2006/2007	2007/2008	2008/2009	2009/2010	2010/2011	2011/2012
TOTAL	2.617	2.721	2.964	3.095	3.111	3.054	3.194	3.337
Aumento % sobre curso anterior	3,52%	3,97%	8,93%	4,42%	0,52%	-1,83%	4,58%	4,48%
Aumento % sobre curso 2.004/05	0,00%	3,97%	13,26%	18,27%	18,88%	16,70%	22,05%	27,51%

Evolución alumnado en 1^{er} curso del 2^o ciclo de Educación Infantil

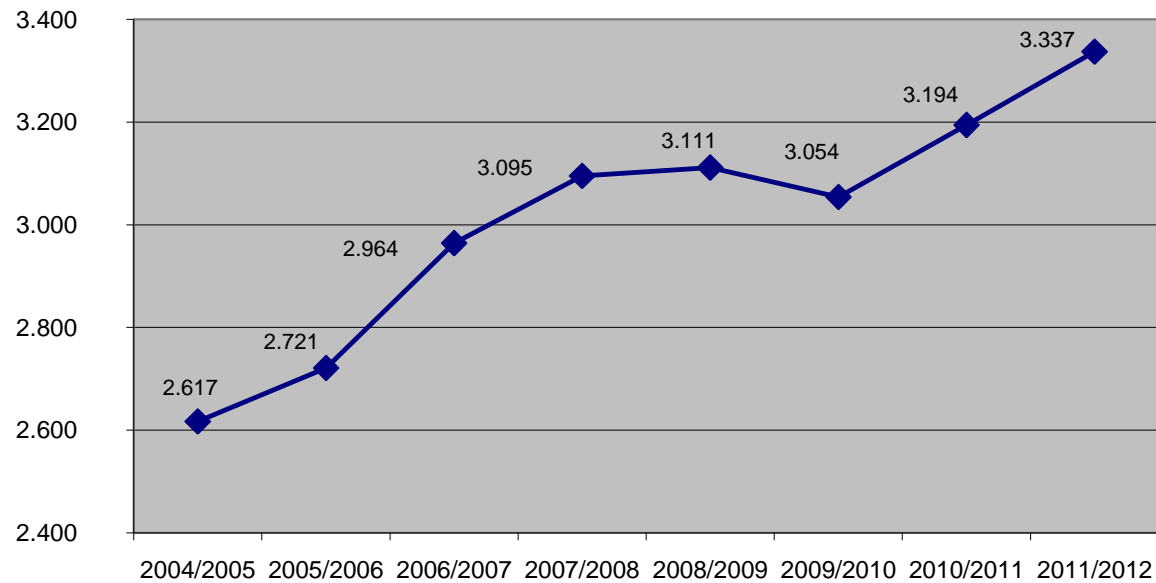

ALUMNADO EXTRANJERO SEGÚN ORIGEN CURSO 2.011/2.012

Magreb	2.348
Europa	2.269
América Central y del Sur	2.150
Asia y Oceanía	1.124
Resto de África	317
América del Norte	23
TOTAL	8.231

Países de procedencia alumnado extranjero

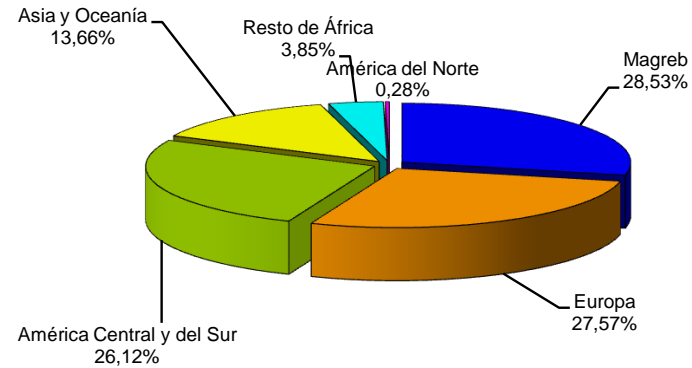

PAÍSES CON MAYOR NÚMERO DE ALUMNOS CURSO 2.011/2.012

Marruecos	2.121
Rumania	1.447
Pakistán	864
Ecuador	608
Colombia	588
Bolivia	436
Portugal	299
Argelia	219
China	144
Bulgaria	122
Georgia	120
Argentina	100
Resto (74 países)	1.163
TOTAL	8.231

Países de procedencia alumnado extranjero en porcentaje

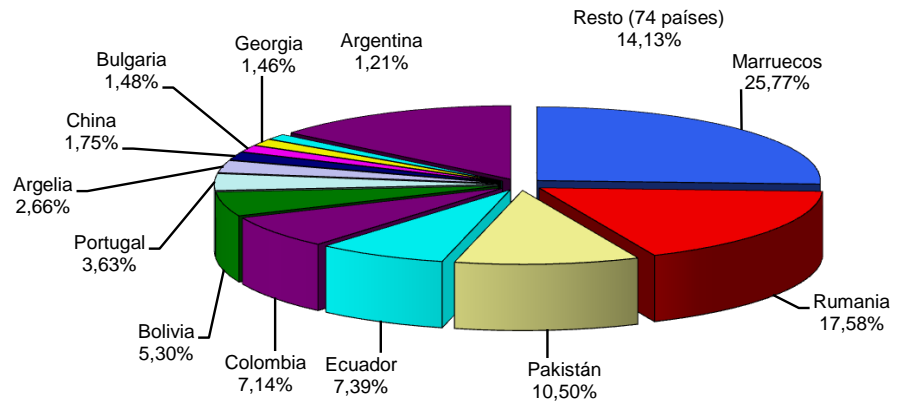

EVOLUCIÓN ALUMNADO EXTRANJERO

ALUMNADO EXTRANJERO								
	2004/2005	2005/2006	2006/2007	2007/2008	2008/2009	2009/2010	2010/2011	2011/2012
TOTAL	4.086	4.819	5.801	6.682	7.454	7.676	8.062	8.231

Evolución alumnado extranjero

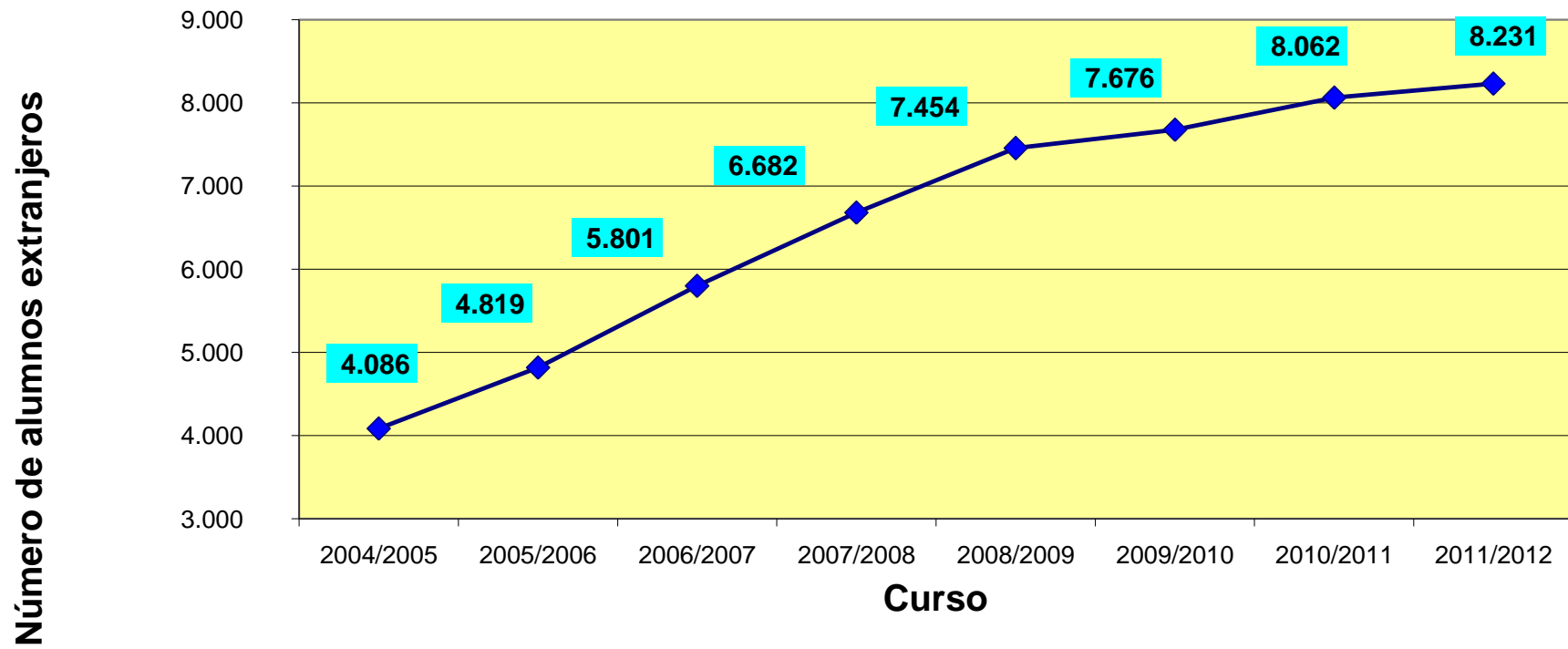

EVOLUCIÓN ALUMNADO EXTRANJERO SEGÚN PROCEDENCIA

	CURSO 2004/2005	CURSO 2005/2006	CURSO 2006/2007	CURSO 2007/2008	CURSO 2008/2009	CURSO 2009/2010	CURSO 2010/2011	CURSO 2011/2012
Europa	999	1.241	1.465	1.889	2.077	2.133	2.252	2.269
América	2.002	2.249	2.597	2.834	2.898	2.910	2.732	2.173
África	900	1.044	1.316	1.511	1.923	2.064	2.318	2.665
Asia y Oceanía	185	285	423	448	556	569	760	1.124

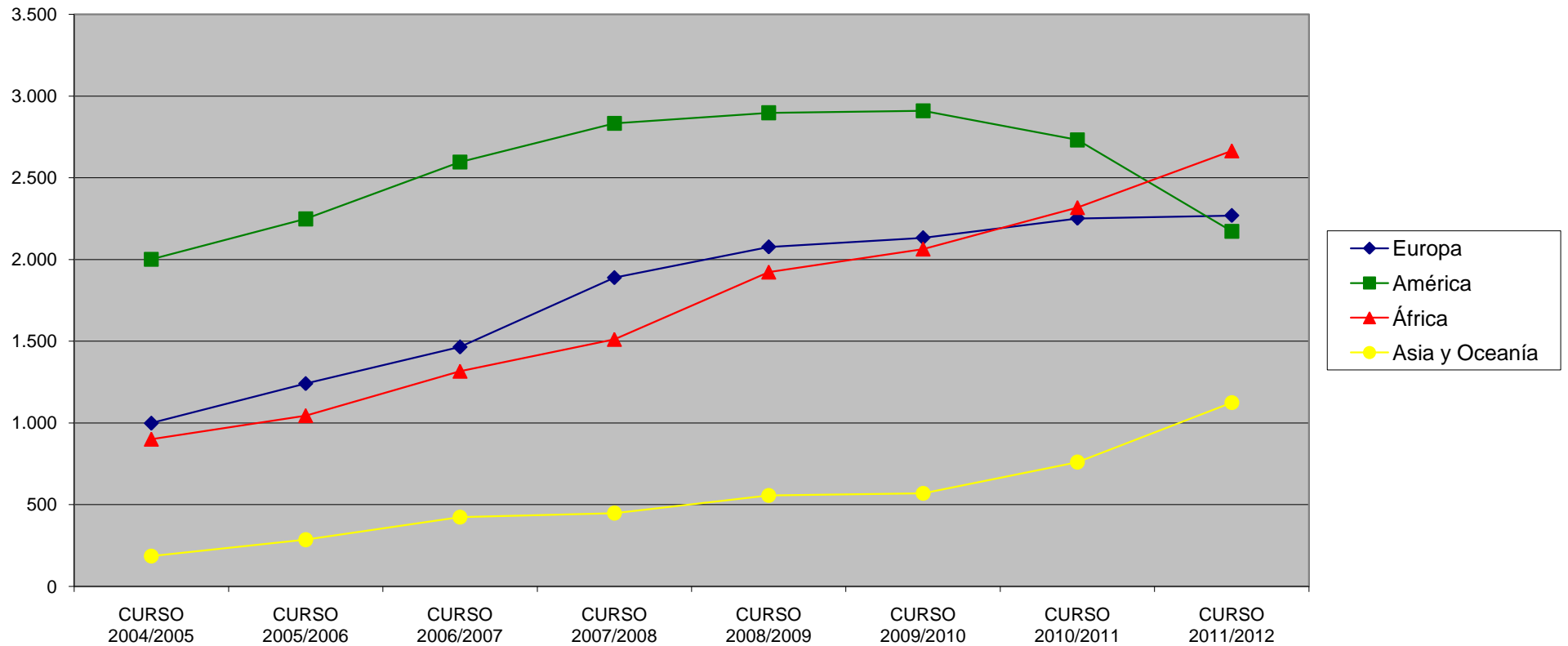

EVOLUCIÓN CENTROS EDUCATIVOS						
CENTROS	Curso 2006/07	Curso 2007/08	Curso 2008/09	Curso 2009/10	Curso 2010/11	Curso 2011/12
Centros públicos						
Escuelas Infantiles de Primer Ciclo					4	7
2º Ciclo Educación Infantil y Primaria	58	58	58	59	59	61
IES y Secciones	26	26	26	26	26	25
Centro Integrado Público de Formación Profesional						1
Centros de Educación de Personas Adultas	6	6	6	6	6	6
Enseñanzas Artísticas e Idiomas	6	14	14	14	14	14
Total	96	104	104	105	109	114
Centros privados						
Centros Docentes Primer Ciclo de Educación Infantil	6	6	9	12	19	29
Centros Concertados (varias enseñanzas)	30	29	29	29	29	29
Centros Docentes Privados de Enseñanzas Deportivas					1	1
Centros Docentes Privados de Formación Profesional					1	1
Escuelas de Música		2	2	2	2	2
Total	30	31	31	31	33	62
Total.....	126	135	135	136	142	176

EVOLUCIÓN DE CENTROS EDUCATIVOS

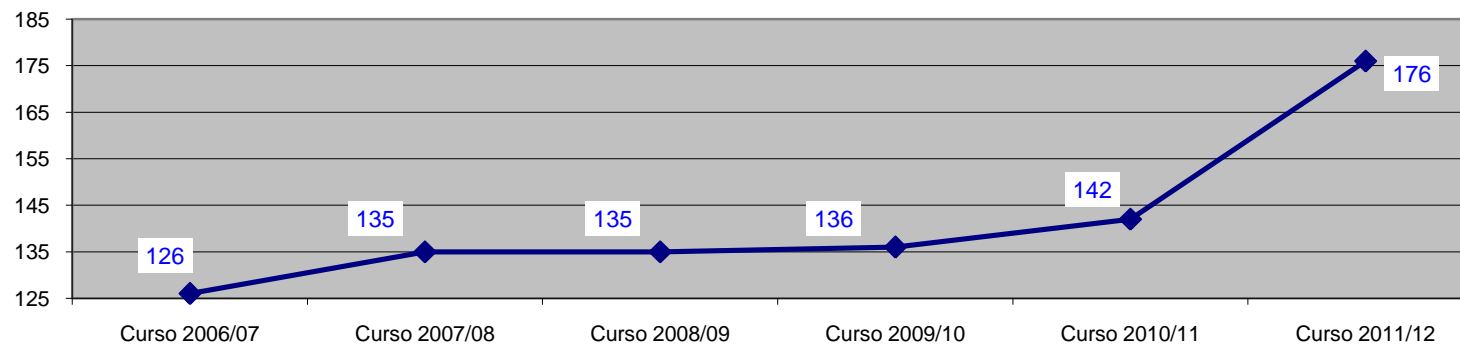

CENTROS DOCENTES CURSO 2011/2012	
Centros públicos	
Escuelas Infantiles de Primer Ciclo	7
2º Ciclo Educación Infantil y Primaria	61
IES y Secciones	25
Centros Integrados Públicos de Formación Profesional	1
Centros de Educación de Personas Adultas	6
Escuela Superior de Diseño	1
Conservatorios de Música	3
Escuelas Oficiales de Idiomas	2
Escuelas Municipales de Música	8
Total	114
Centros privados	
Centros Docentes 1º ciclo de Ed. Infantil	29
Centros Concertados (varias enseñanzas)	29
Centros Docentes Privados de Enseñanzas Deportivas	1
Centros Docentes Privados de Formación Profesional	1
Escuelas de Música	2
Total	62
Total.....	176

CENTROS DOCENTES CURSO 2011/2012		
Centros Públicos	114	65%
Centros Concertados	29	16%
Centros Privados	33	19%
Total	176	

CENTROS DOCENTES SEGÚN TITULARIDAD CURSO 2011/2012

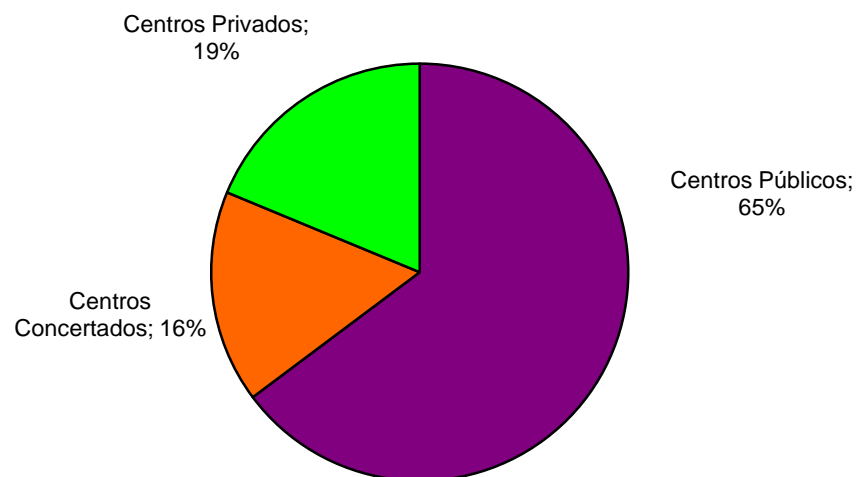

CENTROS DE RÉGIMEN ESPECIAL CURSO 2011/2012		
Escuelas Oficiales de Idiomas	2	12%
Centros de Enseñanzas Artísticas Superiores	1	6%
Conservatorios de Música	3	18%
Escuelas de Música	10	59%
Centros Docentes Privados de Enseñanzas Deportivas	1	6%
TOTAL.....	17	

Centros de Régimen Especial en porcentaje

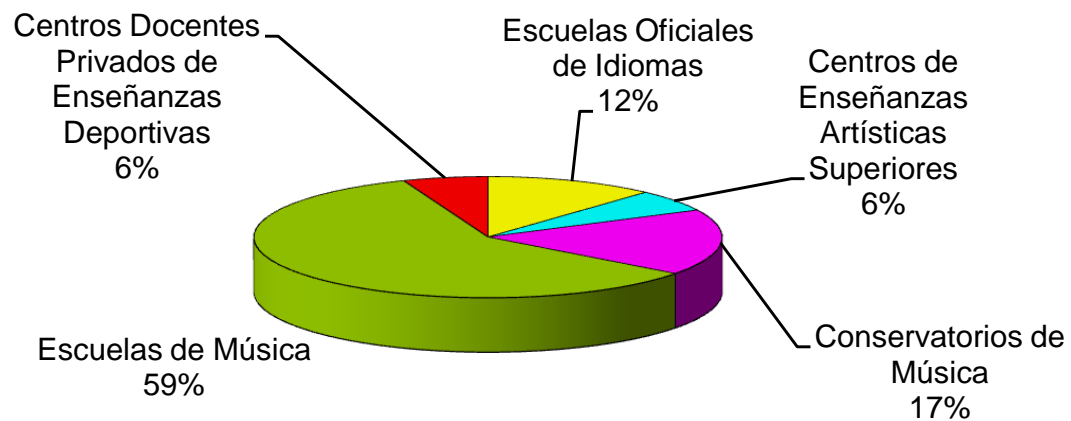

UNIDADES ESCOLARES CURSO 2011/2012

UNIDADES EN FUNCIONAMIENTO CURSO 2011/12 POR TITULARIDAD											
	1 ^{er} Ciclo E.I.	2 ^o Ciclo E.I.	PRIM	E.E.	ESO		Bach.	C.F.G.M.	C.F.G.S.	P.C.P.I.	TOTAL
					Total	A. Curric. y Diversif.					
Logroño	18	113	211	19	124	18	57	25	41	21	629
Provincia	11	201	358	4	196	29	51	38	42	24	925
C. Públicos	29	314	569	23	320	47	108	63	83	45	1.554
Logroño	102	87	172	8	125	4	21	21	5	11	552
Provincia	3	42	77	1	46	0	10	4	2	2	187
C. Concertados	105	129	249	9	171	4	31	25	7	13	739
TOTAL	134	443	818	32	491	51	139	88	90	58	2.293

EVOLUCIÓN UNIDADES ESCOLARES				
	2008/09	2009/10	2010/11	2011/12
1 ^{er} ciclo E. Infantil	50	54	97	134
2 ^o ciclo E. Infantil	434	431	435	443
E. Primaria	790	806	815	818
E. Especial	29	29	31	32
E.S.O.	494	488	484	491
Bachillerato	144	135	138	139
C.F.G.M.	79	80	83	88
C.F.G.S.	84	87	89	90
P.C.P.I.	29	48	57	58
TOTAL	2.133	2.158	2.229	2.293

UNIDADES EN FUNCIONAMIENTO CURSO 2011/12 POR LOCALIDAD											
	1 ^{er} Ciclo E.I.	2 ^o Ciclo E.I.	PRIM	E.E.	ESO		Bach.	C.F.G.M.	C.F.G.S.	P.C.P.I.	TOTAL
					Total	A. Curric. y Diversif.					
Logroño	120	200	383	27	249	22	78	46	46	32	1.181
Provincia	14	243	435	5	242	29	61	42	44	26	1.112
TOTAL	134	443	818	32	491	51	139	88	90	58	2.293

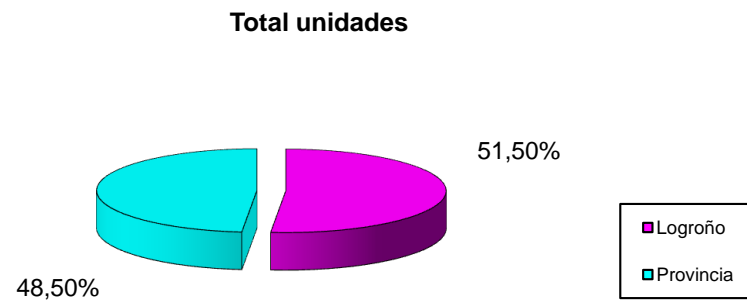

Evolución unidades escolares

