



**Gobierno  
de La Rioja**

Oficina del Portavoz

**Comunicado**

**Evolución de los incendios forestales en La Rioja**

| Año                                   | 2003  | 2004  | 2005  | 2006  | 2007  | 2008  | 2009  | 2010   | 2011  | 2012   | MEDIA DECENIO | 2013  |
|---------------------------------------|-------|-------|-------|-------|-------|-------|-------|--------|-------|--------|---------------|-------|
| <b>Nº CONATOS (&lt;1 ha)</b>          | 50    | 40    | 72    | 61    | 73    | 95    | 89    | 89     | 59    | 77     | <b>70,50</b>  | 25    |
| <b>Nº INCENDIOS (≥1 ha)</b>           | 18    | 7     | 33    | 12    | 20    | 15    | 29    | 25     | 23    | 28     | <b>21,00</b>  | 6     |
| <b>Nº TOTAL SINIESTROS</b>            | 68    | 47    | 105   | 73    | 93    | 110   | 118   | 114    | 82    | 105    | <b>91,50</b>  | 31    |
| <b>SUPERFICIE ARBOLADA</b>            | 16,03 | 12,84 | 34,95 | 12,7  | 8,34  | 8,02  | 82,18 | 24,43  | 9,97  | 17,48  | <b>22,69</b>  | 1,02  |
| <b>SUPERFICIE DESARBOLADA</b>         | 108,5 | 22,85 | 139,1 | 37,17 | 61,15 | 63,45 | 257,6 | 259,45 | 52,66 | 91,55  | <b>109,35</b> | 26,63 |
| <b>SUPERFICIE FORESTAL TOTAL</b>      | 124,5 | 35,69 | 174,1 | 49,87 | 69,49 | 71,47 | 339,7 | 283,88 | 62,63 | 109,03 | <b>132,04</b> | 27,65 |
| <b>SUPERFICIE MEDIA POR SINIESTRO</b> | 1,83  | 0,76  | 1,66  | 0,68  | 0,75  | 0,65  | 2,88  | 2,49   | 0,76  | 1,04   | <b>1,35</b>   | 0,89  |

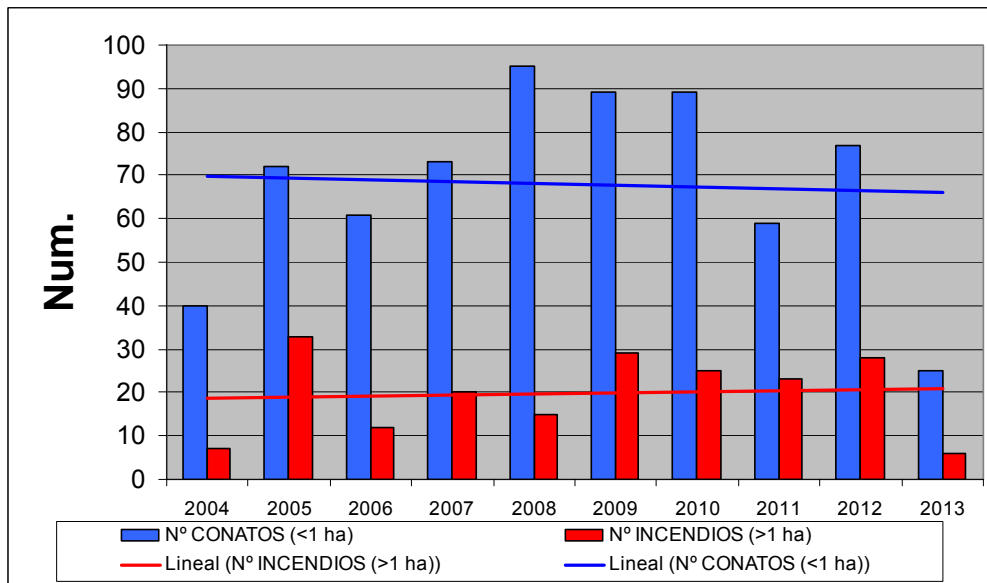



**Gobierno  
de La Rioja**

Oficina del Portavoz

# Comunicado

## Causas de los incendios

|                                      | CAUSAS 2003-2012 |              | CAUSAS 2013 |              |
|--------------------------------------|------------------|--------------|-------------|--------------|
|                                      | Número           | %            | Número      | %            |
| <b>RAYO</b>                          | <b>29</b>        | <b>3,17</b>  | <b>5</b>    | <b>16,13</b> |
| Quema agrícola                       | 122              | 13,33        | 1           | 3,23         |
| Quema para reg. Pastos               | 6                | 0,66         | 0           | 0,00         |
| Trabajos forestales                  | 11               | 1,20         | 0           | 0,00         |
| Hogueras                             | 19               | 2,08         | 1           | 3,23         |
| Fumadores                            | 27               | 2,95         | 0           | 0,00         |
| Quema de basuras                     | 12               | 1,31         | 2           | 6,45         |
| Escape de vertedero                  | 3                | 0,33         | 1           | 3,23         |
| Quema de matorral                    | 22               | 2,40         | 0           | 0,00         |
| Ferrocarril                          | 5                | 0,55         | 0           | 0,00         |
| Líneas eléctricas                    | 14               | 1,53         | 0           | 0,00         |
| Motores y máquinas                   | 24               | 2,62         | 2           | 6,45         |
| Maniobras militares                  | 2                | 0,22         | 0           | 0,00         |
| Otras                                | 24               | 2,62         | 1           | 3,23         |
| <b>NEGLIG. Y CAUSAS ACCIDENTALES</b> | <b>291</b>       | <b>31,80</b> | <b>14</b>   | <b>45,16</b> |
| <b>INTENCIONADO</b>                  | <b>510</b>       | <b>55,74</b> | <b>11</b>   | <b>35,48</b> |
| <b>DESCONOCIDA</b>                   | <b>74</b>        | <b>8,09</b>  | <b>1</b>    | <b>3,23</b>  |
| <b>REPRODUCCIÓN</b>                  | <b>11</b>        | <b>1,20</b>  | <b>0</b>    | <b>0,00</b>  |

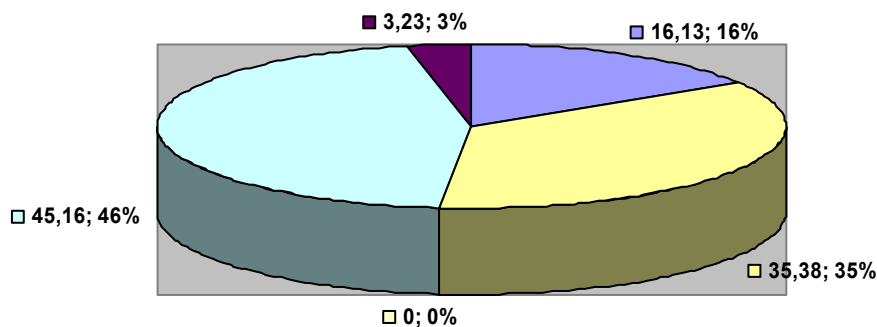

■ Rayo ■ Intencionado ■ Reproducción ■ Negligencias y causas accidentales ■ Desconocida



**Gobierno  
de La Rioja**

Oficina del Portavoz

**Comunicado**

**Tendencia del número de siniestros (2004-2013)**

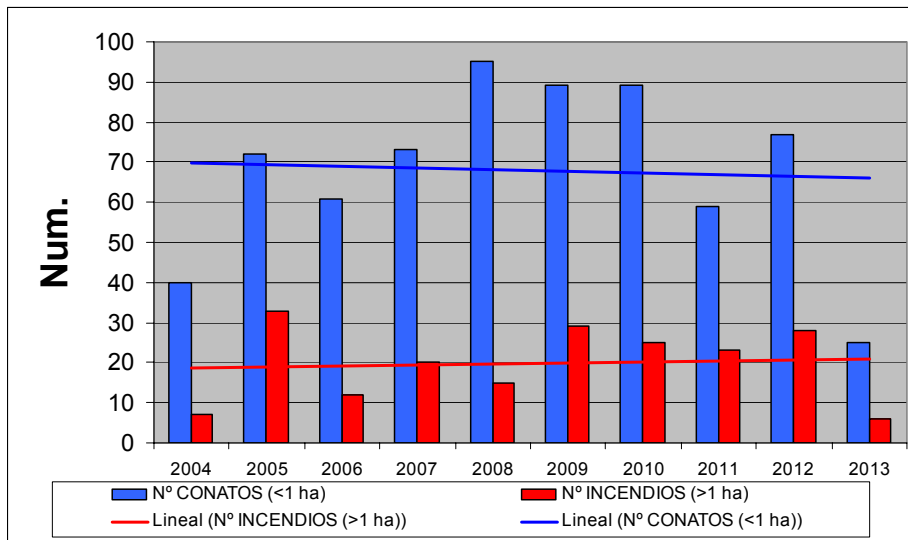

**Tendencia de la superficie afectada (2004-2013)**

