



 GOBIERNO DE La Rioja Consejería de Agricultura, Ganadería y Medio Ambiente	DIRECCIÓN GENERAL DE DESARROLLO RURAL				Realizador
	Zona:		SANTA ENGRACIA DEL JUBERA		Esquema
	Municipios afectados:	Nº Polígono:	Fecha:	Sist. Ref.:	
	SANTA ENGRACIA DEL JUBERA LAGUNILLA DEL JUBERA	001	Febrero-2.019	ETRS-89	
Fase:	Escala:		Orientación:		
ACTA DE REORGANIZACIÓN DE LA PROPIEDAD Finca comprendidas entre 1 y 81 Inclusive Nº Finca suprimidos: 25-77	1:6.500				





 <p>GOBIERNO DE La Rioja Consejería de Agricultura, Ganadería y Medio Ambiente</p>	DIRECCIÓN GENERAL DE DESARROLLO RURAL			Realizador
	Zona: SANTA ENGRACIA DEL JUBERA			Esquemac
	Municipio: SANTA ENGRACIA DEL JUBERA	Nº Polígono: 002	Fecha: Febrero-2019	Stat. Ref: ETRS-89
	Fase: ACTA DE REORGANIZACIÓN DE LA PROPIEDAD Finca comprendida entre 82 y 144 inclusive Nº Finca suprimidas: ...	Escala: 1:6.500	Orientación	

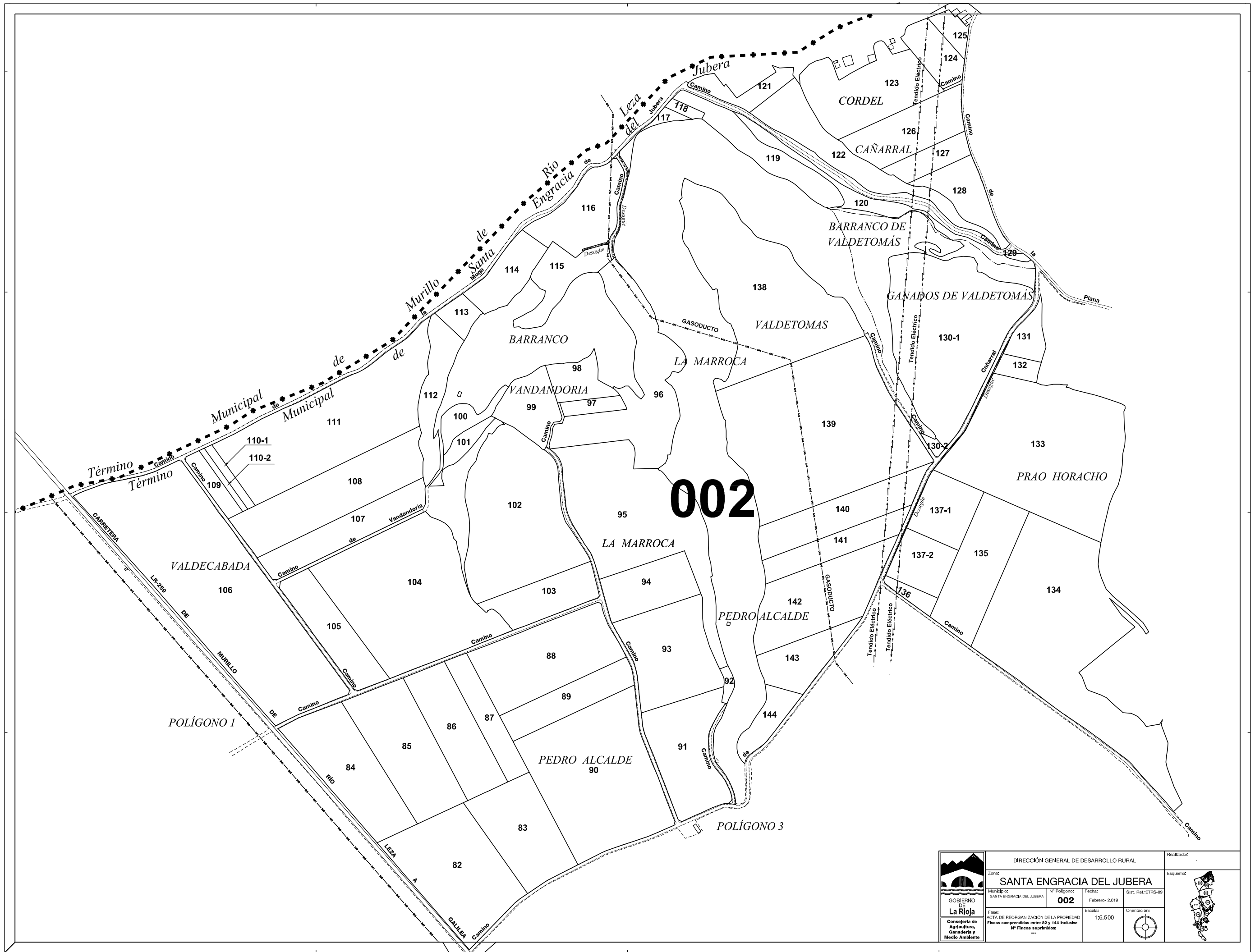

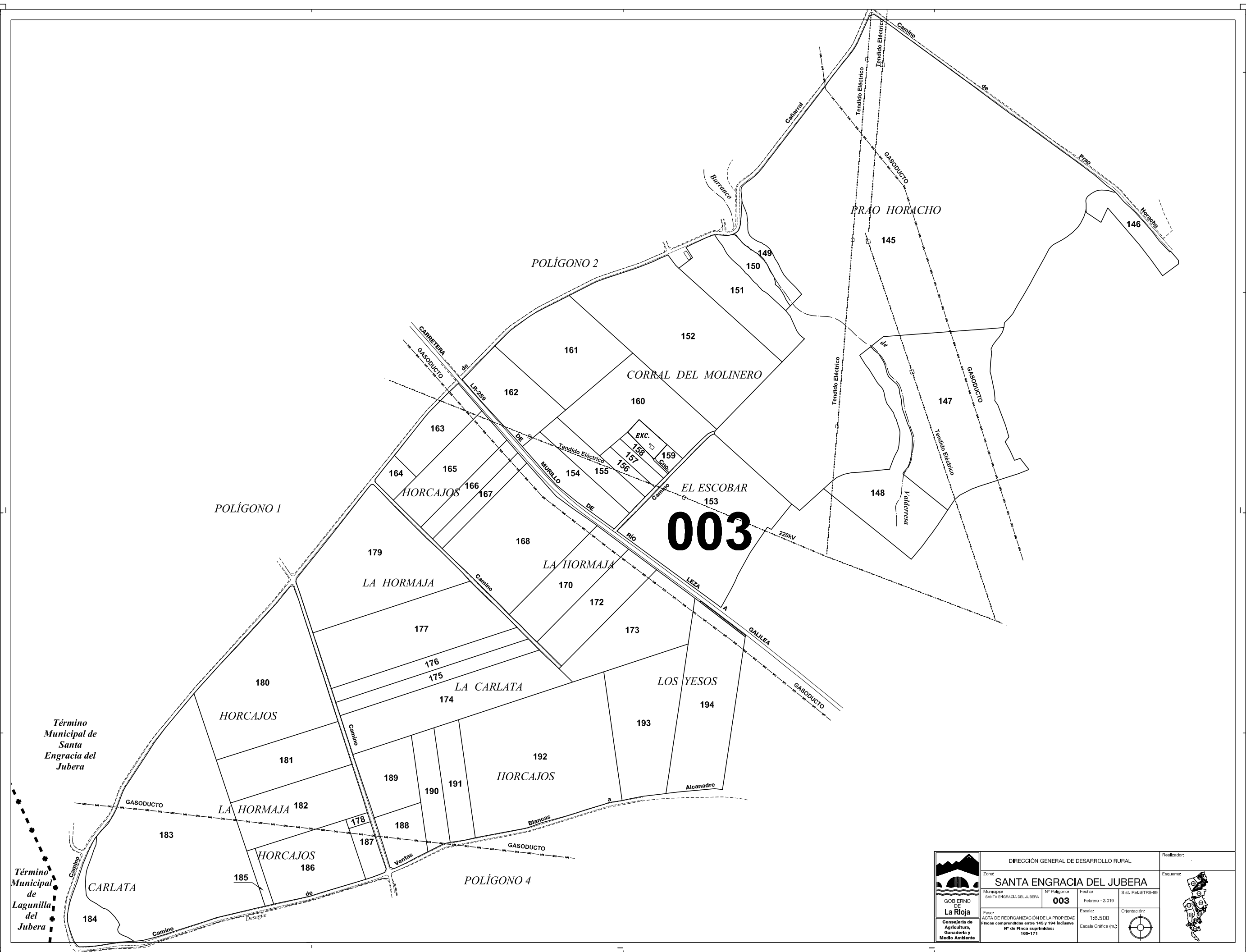
Término Municipal de Santa Engracia del Jubera

Término Municipal de Lagunilla del Jubera

 <p>GOBIERNO DE La Rioja Consejería de Agricultura, Ganadería y Medio Ambiente</p>	DIRECCIÓN GENERAL DE DESARROLLO RURAL				Realizador:
	Zona: SANTA ENGRACIA DEL JUBERA				
	Municipio: SANTA ENGRACIA DEL JUBERA	Nº Polígono: 003	Fecha: Febrero - 2.019	Sist. Ref.: ETRS-89	Esquemaz:
	Fase: ACTA DE REORGANIZACIÓN DE LA PROPIEDAD Finca comprendidas entre 145 y 194 Inclusive		Escala: 1:6.500	Orientación:	
Nº de Finca suprimidos: 169-171		Escala Gráfica (m:2)			

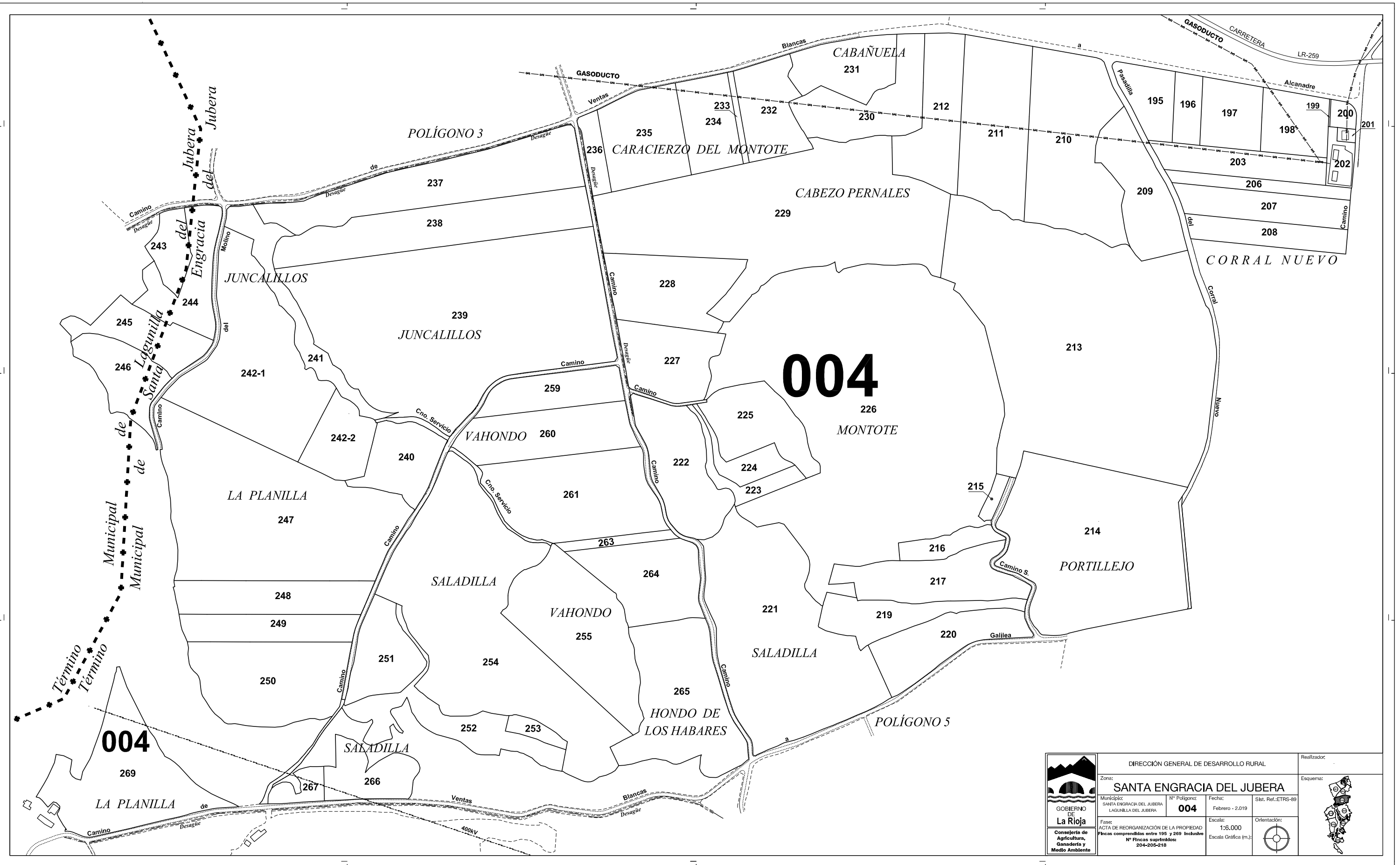

 GOBIERNO DE La Rioja Consejería de Agricultura, Ganadería y Medio Ambiente	DIRECCIÓN GENERAL DE DESARROLLO RURAL				Realizador:
	Zona: SANTA ENGRACIA DEL JUBERA				
	Municipio: SANTA ENGRACIA DEL JUBERA	Nº Polígono: 004	Fecha: Febrero - 2.019	Sist. Ref.: ETRS-89	
	Fase: ACTA DE REORGANIZACIÓN DE LA PROPIEDAD		Escala: 1:6.000	Orientación:	
Finca comprendida entre 195 y 269 Inclusive		Escala Gráfica (m.):			
Nº Finca suplenidora: 204-205-218					

T.M. de Lagunilla del Jubera

T.M. de Santa Engracia del Jubera

POLÍGONO 4

EL PORTILLEJO

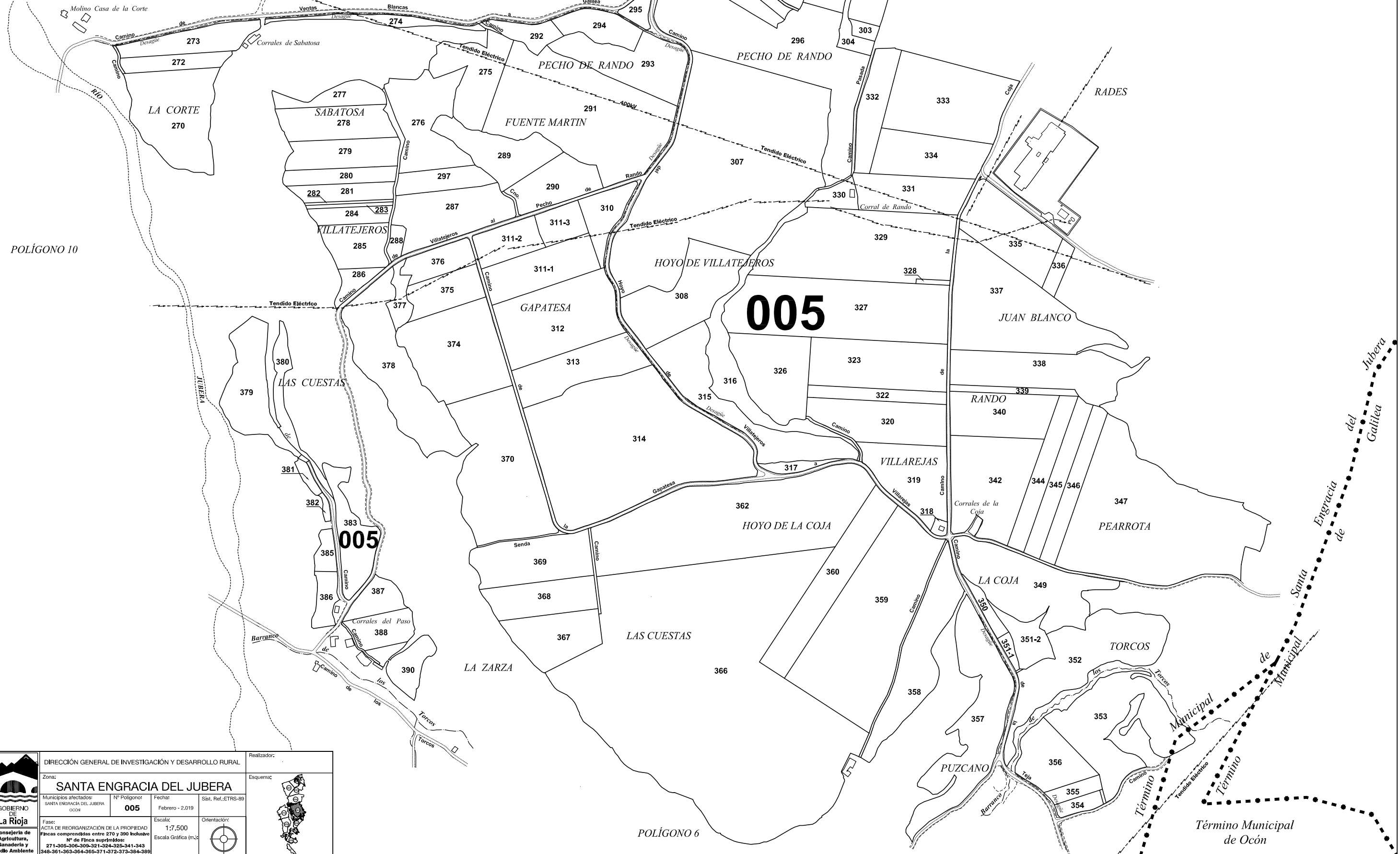

005

005

 <p>GOBIERNO DE La Rioja</p> <p>Consejería de Agricultura, Ganadería y Medio Ambiente</p>	DIRECCIÓN GENERAL DE INVESTIGACIÓN Y DESARROLLO RURAL				Realizador:
	Zona: SANTA ENGRACIA DEL JUBERA				
	Municipios afectados: SANTA ENGRACIA DEL JUBERA	Nº Polígono: 005	Fecha: Febrero - 2.019	Sist. Ref.: ETRS-89	
	Fase: ACTA DE REORGANIZACIÓN DE LA PROPIEDAD. Finca comprendida entre 270 y 390 inclusive. Nº de Finca suprimidas: 271-305-306-309-321-324-325-341-343-348-361-363-364-365-371-372-373-384-389	Escala: 1:7.500	Orientación: 		



POLÍGONO 6

Término Municipal de Ocón

Término Municipal de Santa Engracia del Jubera

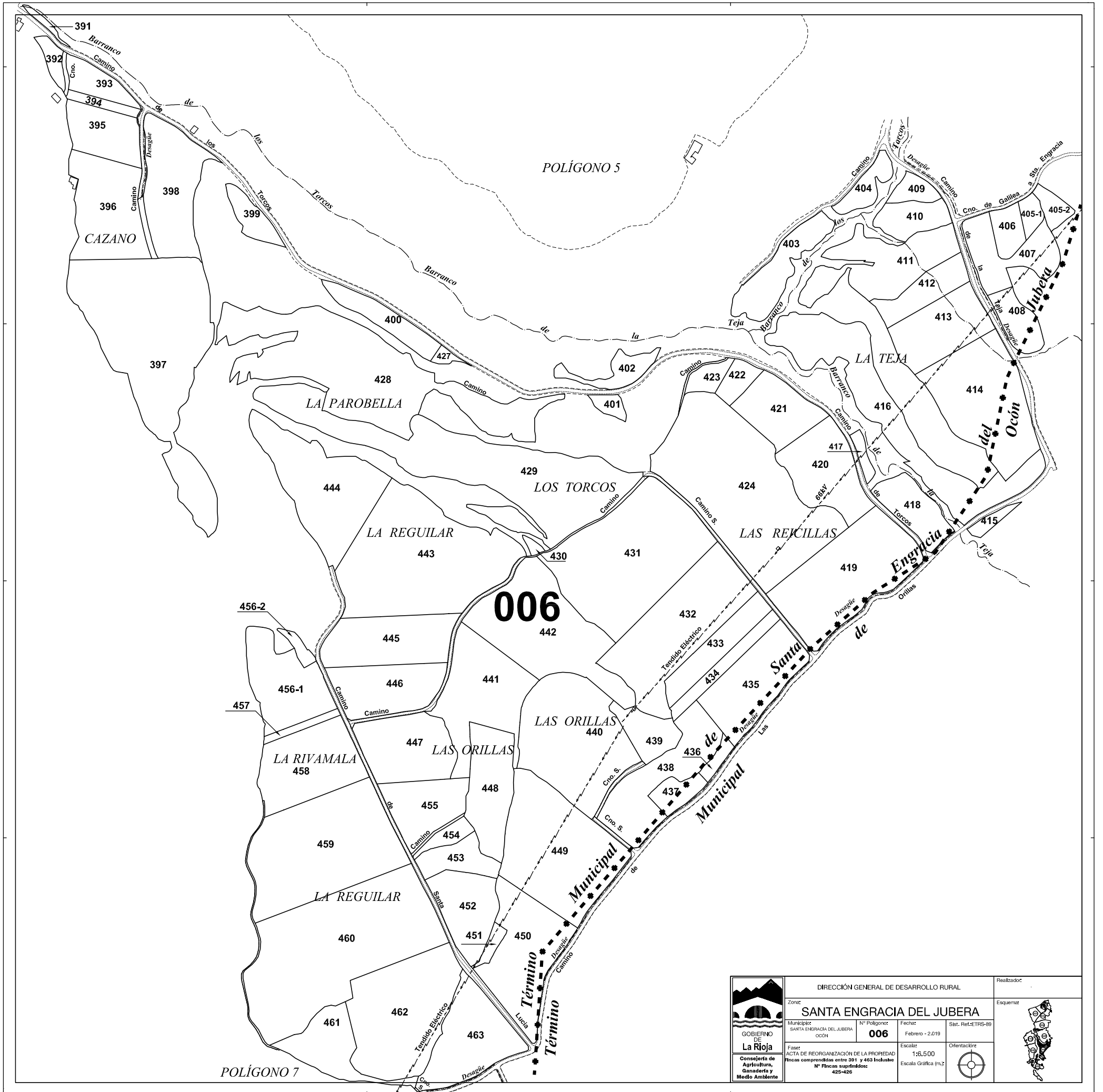

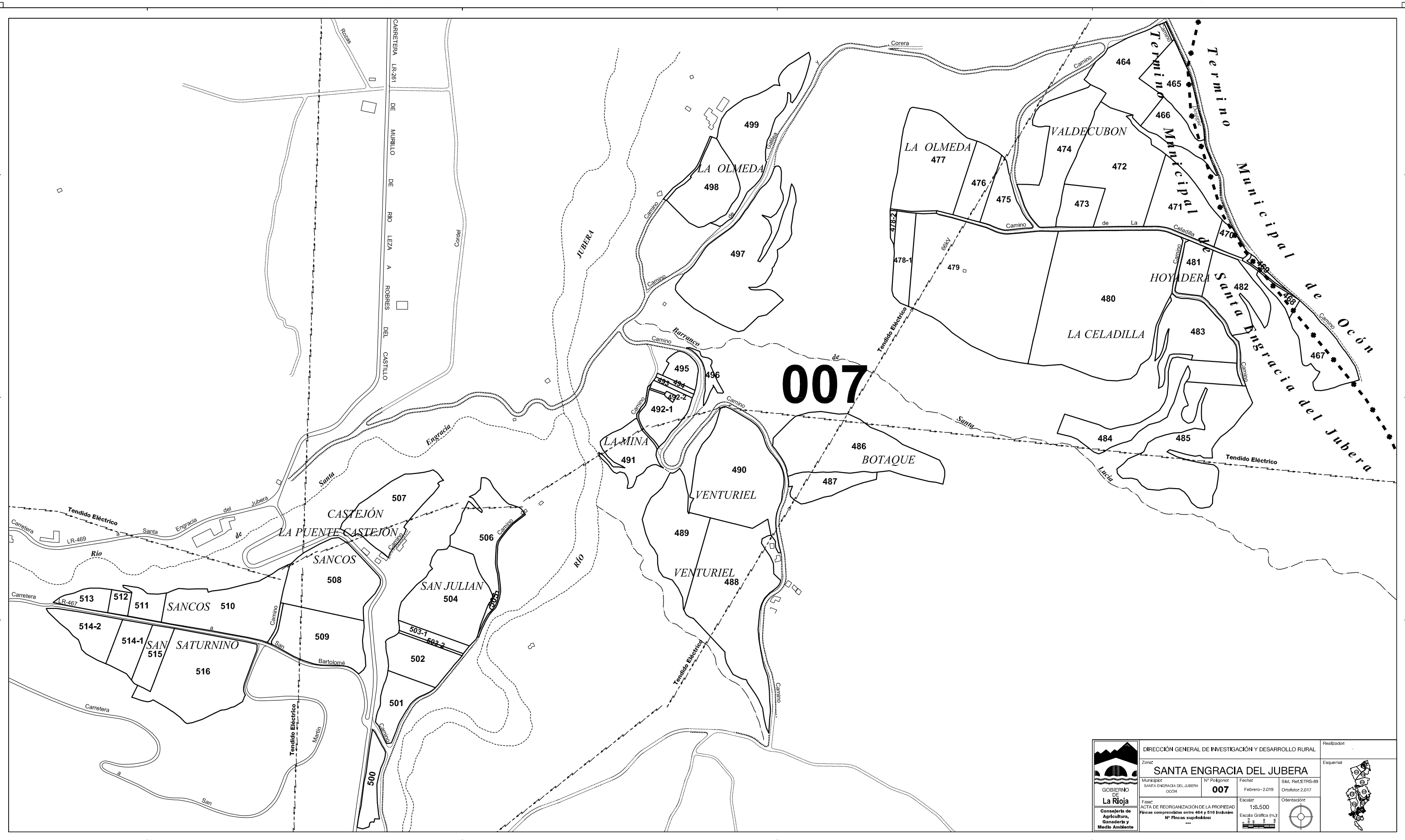

 GOBIERNO DE La Rioja Consejería de Agricultura, Ganadería y Medio Ambiente	DIRECCIÓN GENERAL DE DESARROLLO RURAL				Realizador:
	Zona: SANTA ENGRACIA DEL JUBERA				Esquemac:
	Municipio: SANTA ENGRACIA DEL JUBERA	Nº Polígono: 006	Fecha: Febrero - 2.019	Sist. Ref: ETRS-89	
	Fase: ACTA DE REORGANIZACIÓN DE LA PROPIEDAD		Escala: 1:25.000	Orientación:	
Parcelas comprendidas entre 391 y 463 inclusive		Escala Gráfica (m):			
Nº Fincas suprimidas: 425-426					

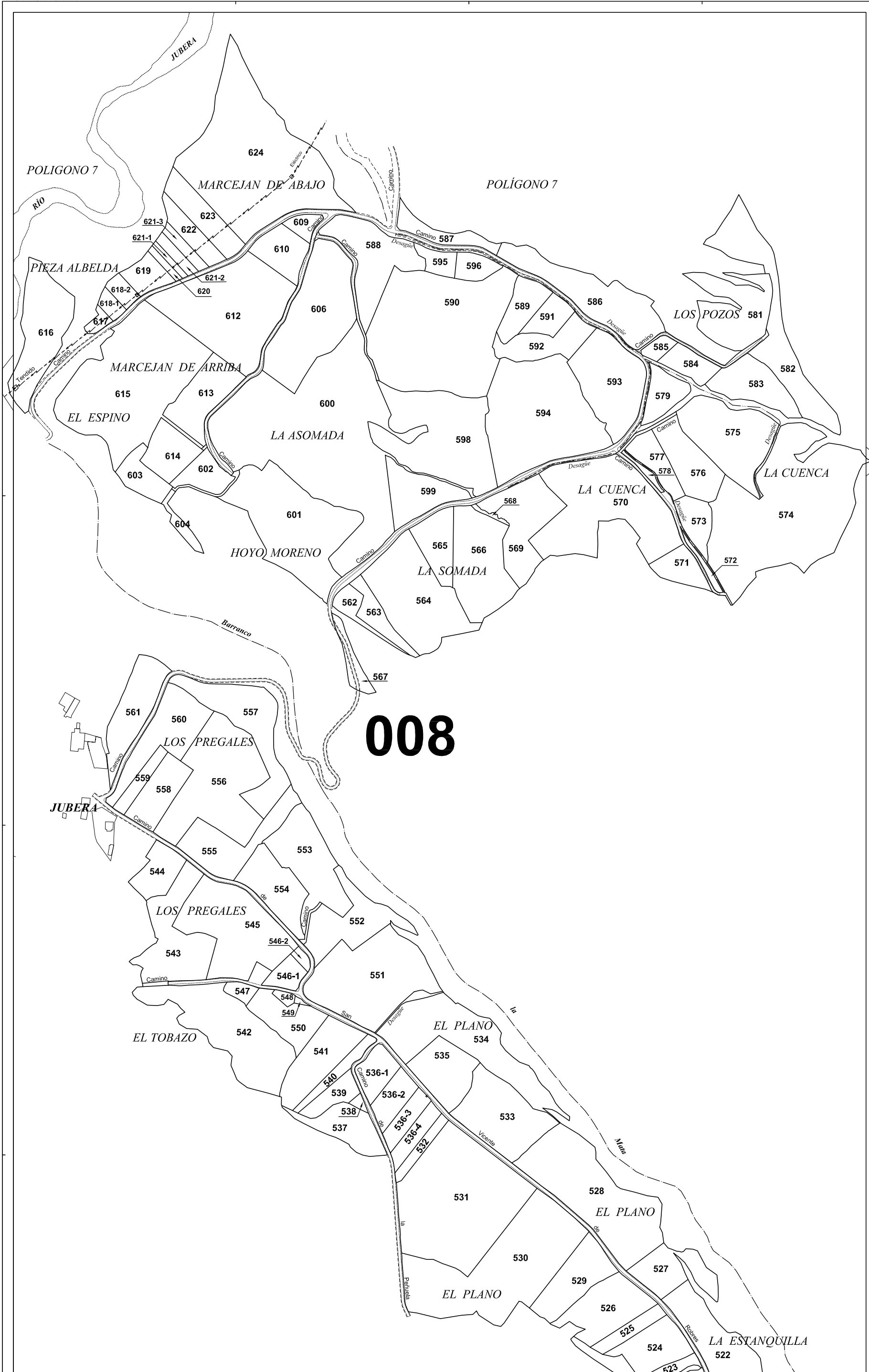

 <p>GOBIERNO DE La Rioja Consejería de Agricultura, Ganadería y Medio Ambiente</p>	DIRECCIÓN GENERAL DE INVESTIGACIÓN Y DESARROLLO RURAL		Realizador	
	Zona: SANTA ENGRACIA DEL JUBERA		Esquemas	
	Municipio: SANTA ENGRACIA DEL JUBERA	Nº Poligono: 007	Fecha: Febrero-2.019	Est. Ref. ETRS-89 Ortofot: 2.017
	Fase: ACTA DE REORGANIZACIÓN DE LA PROPIEDAD Finca comprendida entre 464 y 516 Inclusive Nº Finca suprimidas: ...		Escala: 1:6.500 Escala Gráfica (m):	Orientación:



 <p>GOBIERNO DE La Rioja Consejería de Agricultura, Ganadería y Medio Ambiente</p>	DIRECCIÓN GENERAL DE DESARROLLO RURAL		Realizador:	
	Zona: SANTA ENGRACIA DEL JUBERA		Esquemar:	
	Municipio: SANTA ENGRACIA DEL JUBERA	Nº Polígono: 008	Fecha: Febrero - 2,019	Sist. Ref.: ETRS-89
	Fase: ACTA DE REORGANIZACIÓN DE LA PROPIEDAD Parcelas comprendidas entre 517 y 624 Inclusive Nº Fincas supeditadas: 519-580-597-605-607-608-611		Escala: 1:6,500 Escala Gráfica (m:2)	Orientación:
		 		

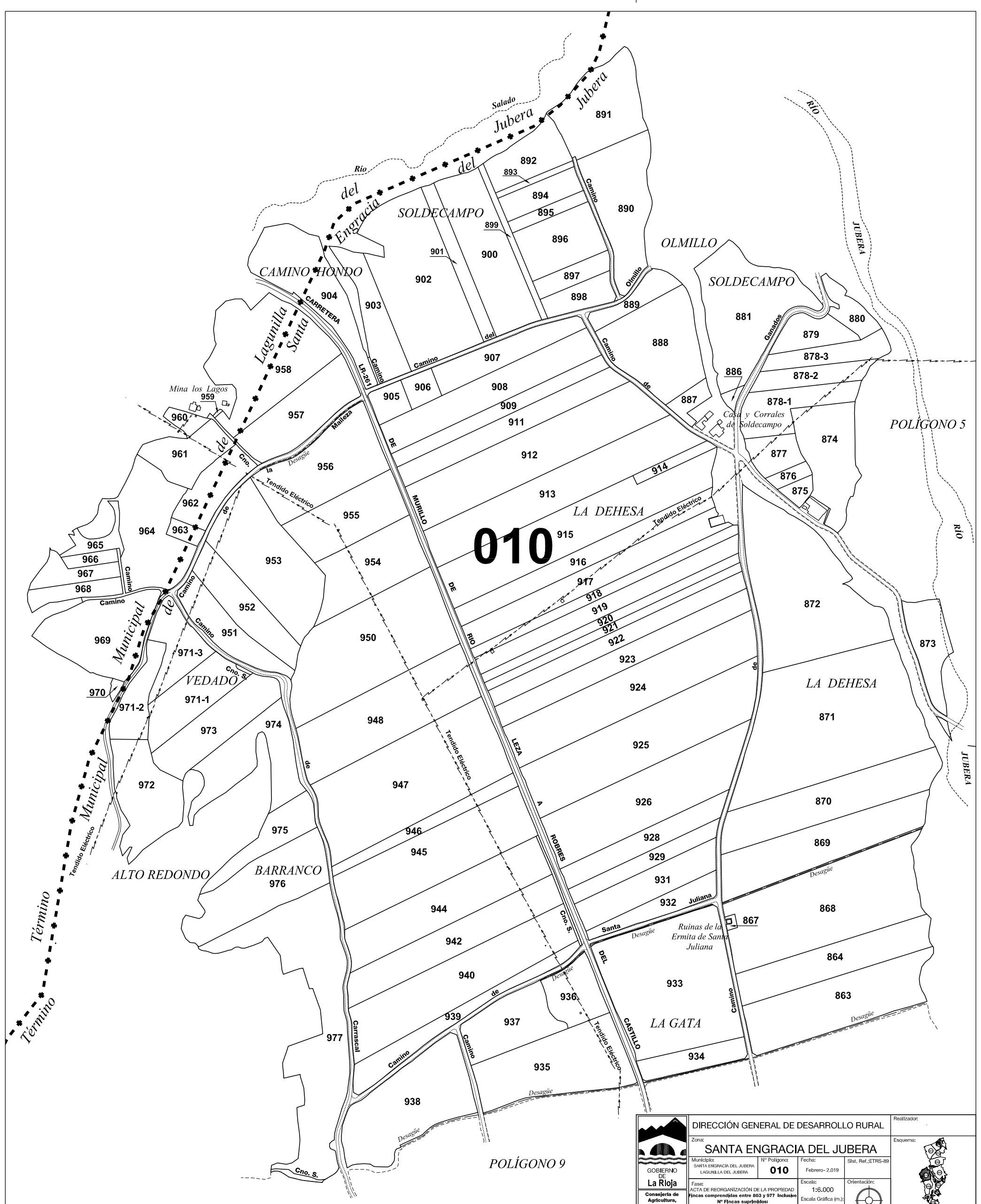

 GOBIERNO DE LA RIOJA Consejería de Agricultura, Ganadería y Medio Ambiente	DIRECCIÓN GENERAL DE DESARROLLO RURAL Zona: SANTA ENGRACIA DEL JUBERA			Realizador:	
	Municipio: SANTA ENGRACIA DEL JUBERA LAGUNILLA DEL JUBERA	Nº Polígono: 010	Fecha: Febrero- 2.019	Sist. Ref.: ETRS-89	Esquema: 
	Fases: ACTA DE REORGANIZACIÓN DE LA PROPIEDAD Fincas comprendidas entre 863 y 977 Inclusive Nº Fincas suprimidas: 862-863-864-865-910-927-941-943-949				
	Escala: 1:6.000 Escala Gráfica (m.):			Orientación: 	