



Proyecto de Utilización de los Valores Naturales, Culturales y Paisajísticos del Municipio de Daroca de Rioja para el Uso Recreativo



Antecedentes

Programa "Embelllecimiento de Municipios" (2004): colaboración entre Servicio de Ordenación del Territorio de la Consejería de Turismo, Medio Ambiente y Política Territorial del Gobierno de La Rioja y la Unidad Docente de Planificación y Proyectos de la ETSI Montes, UPM

Objetivos

Objetivo general: conocer la situación actual del término municipal y plantear las soluciones necesarias a corto, medio y largo plazo.

Objetivo particular: diseñar la solución más adecuada al problema más prioritario o el que desde el Ayuntamiento se considere más necesario

2. Zonificación, Análisis y Diagnóstico del Municipio

Se realizó una zonificación basada en las unidades del paisaje según macrocuencas.

En cada una de las zonas se llevó a cabo un análisis exhaustivo con marcado carácter medio ambiental.

El resultado fue la elaboración de una serie de fichas de problemática y posibles soluciones para cada una de las zonas propuestas.

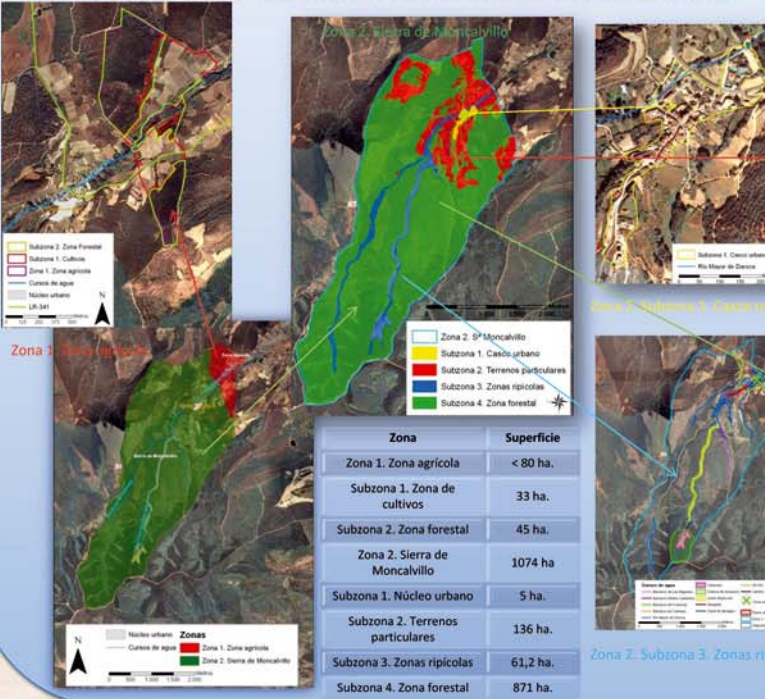

1. Descripción del medio

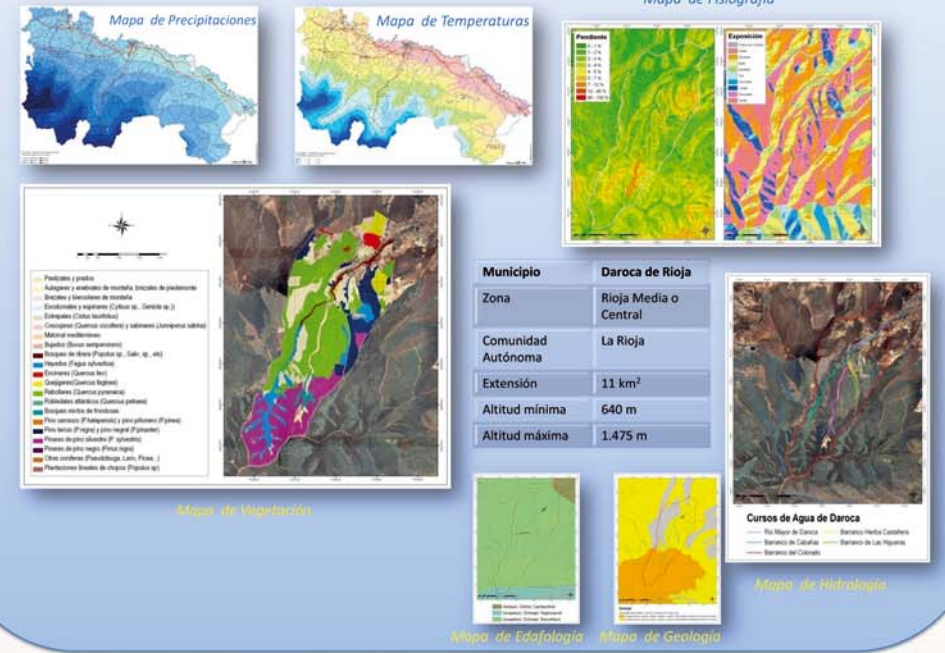

3. Soluciones propuestas a los diferentes problemas encontrados

De cada una de las áreas identificadas se realizó una ficha donde se resumía la problemática ambiental asociada y las posibles soluciones propuestas de actuación.

Diagnóstico de los problemas

- Ermita de San Lorenzo**
- Estado ruinoso del edificio: tejado, fachadas, interior...
 - No dispone de zona de descanso recreo en los alrededores
- Camino de acceso**
- Rodadas y regueros
 - La vegetación es abundante en laterales y eje central
 - Gran altura y pendiente de los taludes
 - Calidad paisajística escasa
 - Equipamiento existente
 - Edificaciones colindantes ruinosas



Propuesta de Soluciones

- Ermita de San Lorenzo**
- Rehabilitación del edificio
- Camino de acceso**
- Nivelación y adecuación
 - Mejora de los taludes laterales
 - Cambio del equipamiento
 - Aumento de su calidad paisajística
- Alrededores de la Ermita**
- Adecuación de la explanada que la rodea como zona de recreo
 - Diferenciación de dos explanadas a distintas alturas para salvar el desnivel
 - Plantaciones
 - Mobiliario

Los problemas ambientales de Daroca de Rioja no resultaron ser muy graves. Sin embargo se observó una falta de aprovechamiento de los múltiples recursos con que cuenta el municipio.

4. Elección de las zonas de actuación

Se eligieron dos zonas distintas de actuación por diversos motivos



5. Actuaciones a realizar en los alrededores de la Ermita

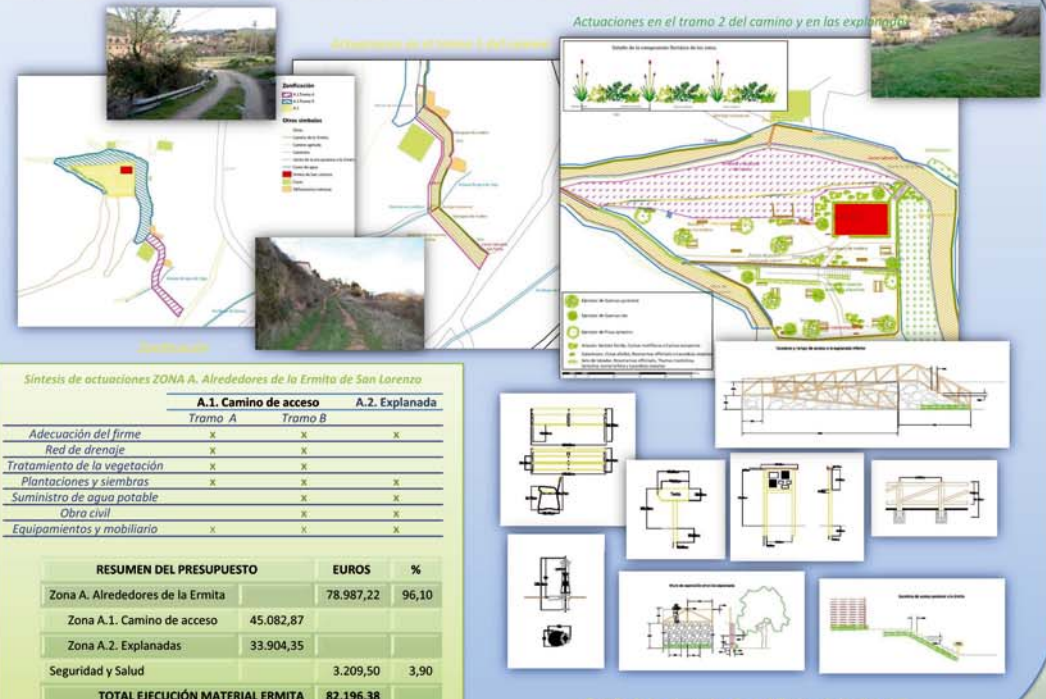

6. Actuaciones en la Senda del Mirador

