

CARTOGRAFÍA DEL PAISAJE DE LA RIOJA

Visibilidad de cadenas montañosas y puntos culminantes

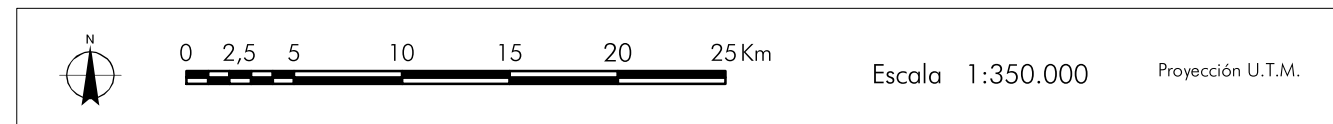
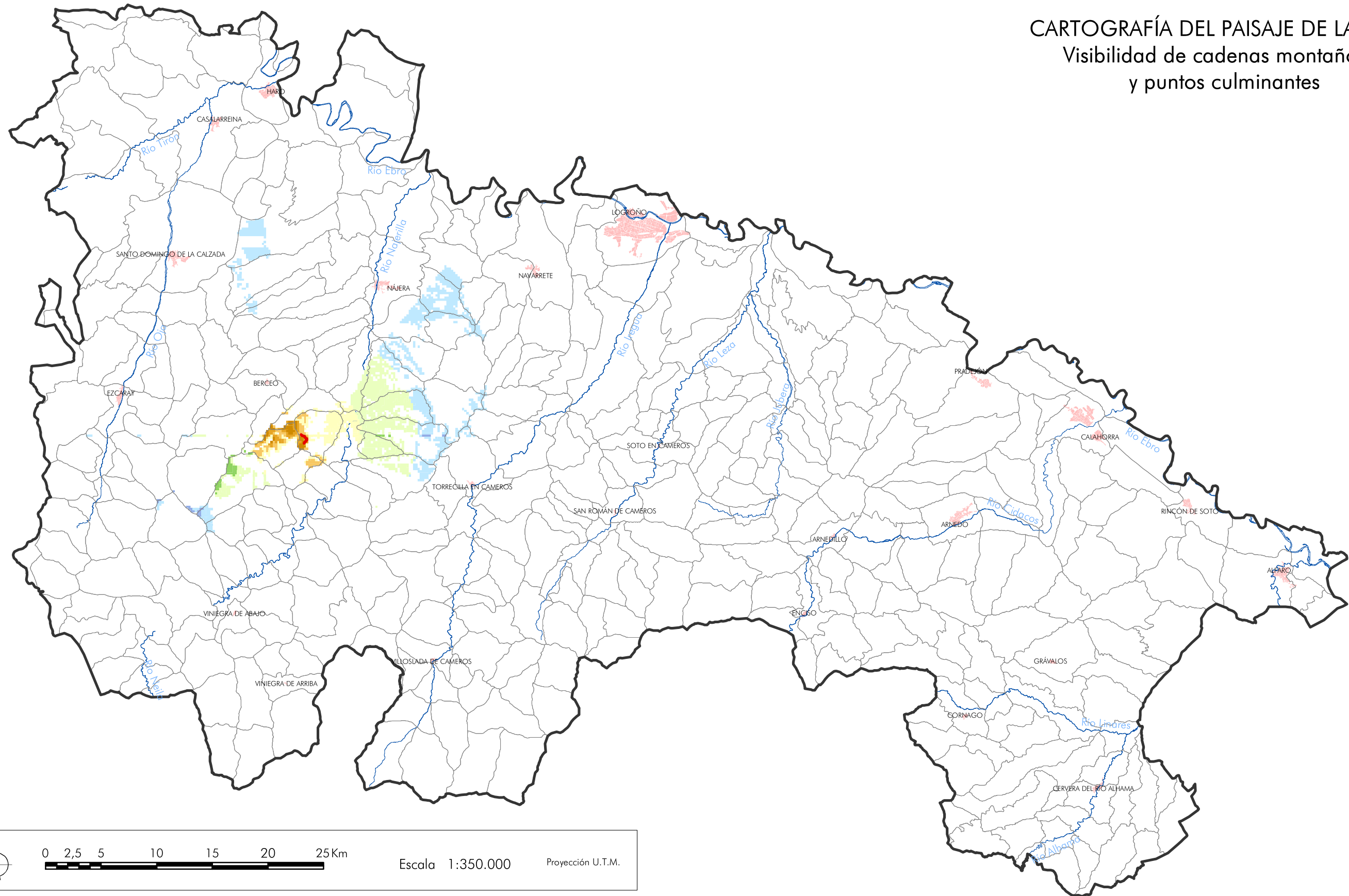

MAPA Nº11.26. PEÑAS DE MATUTE Y TOBIA (1.055 m)

| Alcance visual: 0-5 km | | | Alcance visual: 5-10 km | | | Alcance visual: 10-20 km | | |
|------------------------|------------|------------|-------------------------|------------|------------|--------------------------|------------|------------|
| 1 - 25 % | 1 - 25 % | 1 - 25 % | 1 - 25 % | 1 - 25 % | 1 - 25 % | 1 - 25 % | 1 - 25 % | 1 - 25 % |
| 26 - 50 % | 26 - 50 % | 26 - 50 % | 26 - 50 % | 26 - 50 % | 26 - 50 % | 26 - 50 % | 26 - 50 % | 26 - 50 % |
| 51 - 75 % | 51 - 75 % | 51 - 75 % | 51 - 75 % | 51 - 75 % | 51 - 75 % | 51 - 75 % | 51 - 75 % | 51 - 75 % |
| 76 - 100 % | 76 - 100 % | 76 - 100 % | 76 - 100 % | 76 - 100 % | 76 - 100 % | 76 - 100 % | 76 - 100 % | 76 - 100 % |

— Cuerda: Peñas de Matute y Tobía (Longitud total 1.190 m)

— Ríos principales

— Unidades y subunidades de paisaje

— Núcleos principales

Enero, 2005

Gobierno de La Rioja | Turismo, Medio Ambiente y Política Territorial
 Política Territorial

Unidad Docente de Planificación y Proyectos
 Departamento de Proyectos y Planificación Rural
 Escuela Técnica Superior de Ingenieros de Montes
 Universidad Politécnica de Madrid