

PUNTOS GEOLÓGICO-MINEROS SINGULARES DE LA RIOJA

PIG SELECCIONADO

DENOMINACIÓN

115	34	Yacimientos de Icnitas de Cornago-Igea-Cervera (LOS CAYOS)
-----	----	--

MUNICIPIO

PARAJE

CORNAGO

Los Cayos

HOJA 25.000		HOJA 50000		X	Y	Z
281-III	CORNAGO	CERVERA DEL RÍ		575690	4659450	700

LITOLOGÍA

EDAD

Calizas y Detríticos

Jurásico

DESCRIPCIÓN DE LA SINGULARIDAD

Tal y como señalan Moratalla y otros (1988), las icnitas que aparecen en La Rioja pertenecen fundamentalmente a Dinosaurios Ornitópodos y a Dinosaurios Terópodos". Los yacimientos más importantes situados en el área de Cornago, Igea, Cervera del Río Alhama y que han sido catalogados como Bienes de Interés Cultural por el Gobierno de la Rioja, son los siguientes: Yacimiento de La Cañada: Término Municipal de Igea. Tres afloramientos distribuidos por el Barranco de La Cañada; La Cañada 1, 2 y 3. Yacimiento de Las Navillas: en la Loma del Paraje Zorro Molinero Término Municipal de Cervera del río Alhama. Un afloramiento. Yacimiento de Los Cayos: Término Municipal de Cornago. Cinco afloramientos; Los Cayos A, B, C y D. Yacimiento de Virgen del Prado: en el curso del valle del río Alhama. Término Municipal de Aguilar del río Alhama. Un afloramiento. Yacimiento de Valdenocerillo: Término Municipal de Cornago. Un afloramiento localizado en el camino de Valdelamadera a Cornago. Yacimiento de Valdebrajes: junto al arroyo de Valdebrajes. Término Municipal de Cervera del río Alhama. Un afloramiento. Yacimiento de Chorrón del Saltadero: Término Municipal de Cornago. Un afloramiento situado en el barranco del río de Muro de Aguas. Yacimiento Barranco de Acrijos: Término Municipal de Cornago. Un afloramiento en el barranco de Acritos. Yacimiento de Cabezuelos: Término Municipal de Cornago. Un afloramiento localizado en las cercanías de los corrales de Cabezuelos. Yacimiento Camino de Igea a Valdebrajes: Término Municipal de Igea. Un afloramiento situado cerca del barranco de Valdesotillo. Yacimiento El Peladillo: Término Municipal de Igea. 24 afloramientos situados en el curso del Linares, distribuidos por el barranco de Las Navas.



TIPO DE PUNTO

Paleontológico

TIPO DE INTERÉS

Didáctico, Científico

GRADO DE INTERÉS

Internacional

OTROS ASPECTOS A CONSIDERAR

[Empty text box for additional aspects to consider]

COORDENADAS DEL PUNTO DE OBSERVACIÓN DEL PIG

[Empty text box for coordinates]

[Empty text box for coordinates]

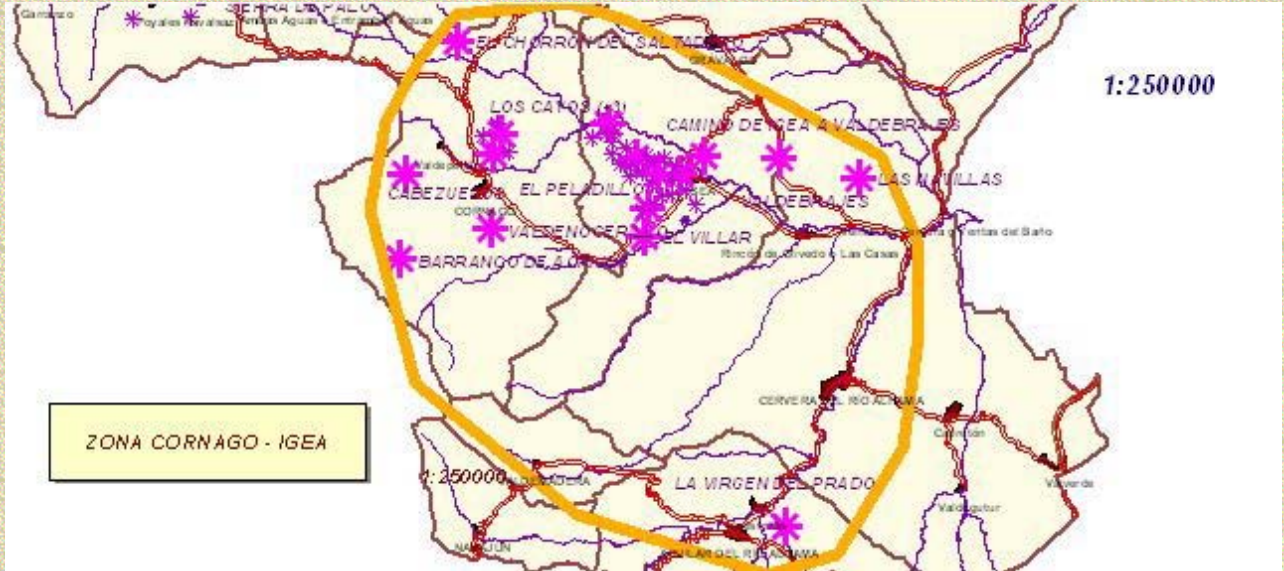

ACCESOS Y ENTORNO

[Empty text box for access and surroundings]

