

PUNTOS GEOLÓGICO-MINEROS SINGULARES DE LA RIOJA

PIG SELECCIONADO

DENOMINACIÓN

57	21	Cárcavas de los Agudos
----	----	------------------------

MUNICIPIO

PARAJE

AUTOL	Los Agudos
-------	------------

HOJA 25.000

HOJA 50000

X

Y

Z

243-II	CALAHORRA	CALAHORRA	583269	4678854
--------	-----------	-----------	--------	---------

LITOLOGÍA

EDAD

Arcillas	Cretácico
----------	-----------

DESCRIPCIÓN DE LA SINGULARIDAD

Los materiales sobre los que se produce el acaravamiento son arcillas y areniscas del Terciario en la Cuenca del Ebro, de origen fluvial.

Los estratos se encuentran en posición horizontal, y por tanto se puede deducir que no han sufrido movimientos tectónicos posteriores a la sedimentación. Después del relleno completo de la cuenca del Ebro, en el Cuaternario la erosión incidió los materiales tanto de la Sierra como de la Depresión. Aquí, sobre estos materiales arcillosos, una vez desaparecida la cubierta vegetal por la influencia del hombre (quemadas para pastoreo, etc.) en un corto espacio de tiempo el agua de lluvia forma regueros que van arrastrando la arcilla en mayores cantidades durante las tormentas fuertes, de modo que el relieve va retrocediendo por erosión. El arrastre de los materiales impide que la vegetación colonice las laderas, por lo que es muy difícil detener o ralentizar este tipo de fenómeno.

Algunos de los cerros arcillosos están coronados por una superficie plana en la que aparecen gravas, y que representan niveles de terraza del río Cidacos que han quedado a gran altura sobre el río por el encajamiento progresivo del río.



TIPO DE PUNTO

Geomorfológico modelado de vertiente

TIPO DE INTERÉS

Turístico

GRADO DE INTERÉS

Regional

OTROS ASPECTOS A CONSIDERAR

--

COORDENADAS DEL PUNTO DE OBSERVACIÓN DEL PIG

581841

4678656

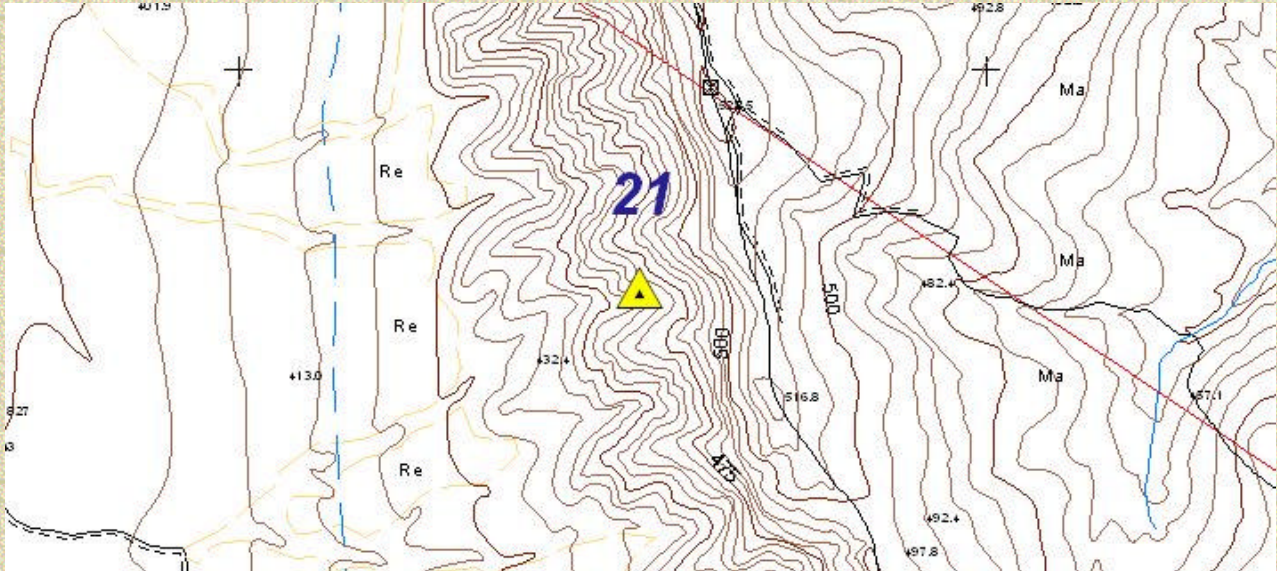
**ACCESOS Y ENTORNO**

--

