

PUNTOS GEOLÓGICO-MINEROS SINGULARES DE LA RIOJA

PIG SELECCIONADO

DENOMINACIÓN

51	18	Los "Moros" de Turruncun
----	----	--------------------------

MUNICIPIO

PARAJE

ARNEDO

Valdelavia

HOJA 25.000

HOJA 50000

X

Y

Z

281-I	MURO DE AGUAS	CERVERA DEL RÍ	574947	4667090
-------	---------------	----------------	--------	---------

LITOLOGÍA

EDAD

Areniscas - Conglomerados

Terciario

DESCRIPCIÓN DE LA SINGULARIDAD

Entre Turruncún y el cruce de la carretera que va a Muro de Aguas, aparecen estratos de conglomerado de la era Terciaria, en posición vertical debido a un fuerte plegamiento. Aparecen erosionados dando un aspecto de lomas estrechas y alargadas que los lugareños llaman "moros y cristianos". Cerca del pueblo de Turruncún, en el Valle de las Vírgenes y en las laderas de Peña Isasa, los estratos aparecen perfectamente individualizados, formando parte de la pared de algunos corrales, lo cual es un excelente ejemplo de integración de las actividades humanas y el paisaje geológico.



TIPO DE PUNTO

Geomorfológico modelado fluvial

TIPO DE INTERÉS

Turístico y Didáctico

GRADO DE INTERÉS

Regional

OTROS ASPECTOS A CONSIDERAR**COORDENADAS DEL PUNTO DE OBSERVACIÓN DEL PIG**

574186

4667217

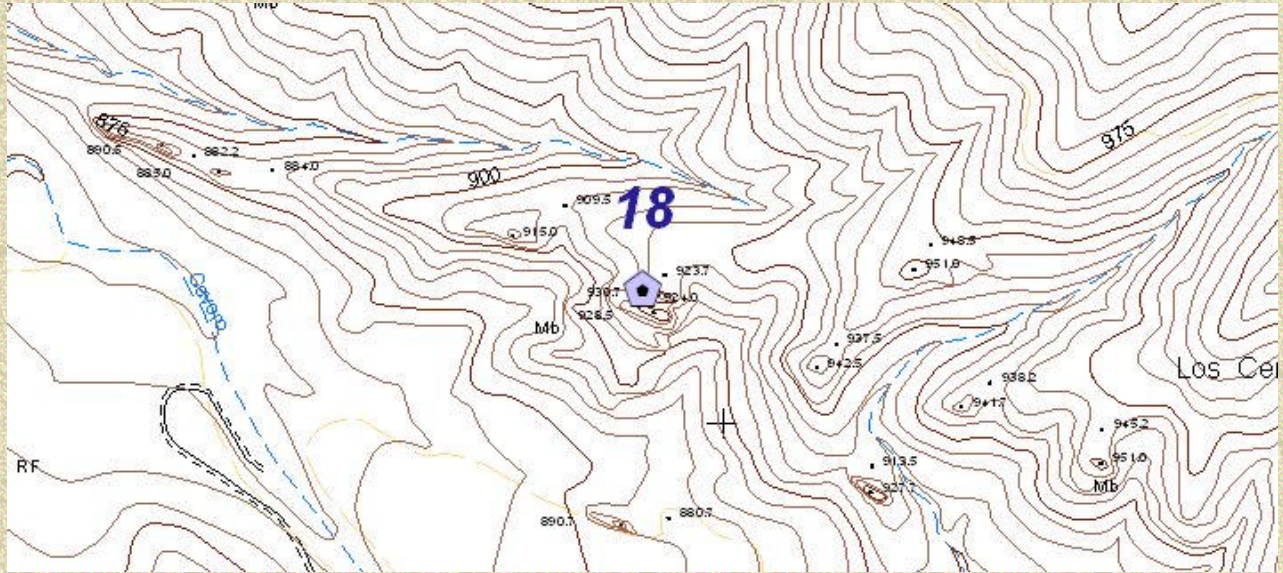
**ACCESOS Y ENTORNO**