

## PUNTOS GEOLÓGICO-MINEROS SINGULARES DE LA RIOJA

PIG SELECCIONADO

DENOMINACIÓN

50	17	Las areniscas de Islallana
----	----	----------------------------

MUNICIPIO

PARAJE

NALDA	Las Pozas
-------	-----------

HOJA 25.000

HOJA 50000

X

Y

Z

242-I	SOTO EN CAMERO	MUNILLA	540617	4685424
-------	----------------	---------	--------	---------

LITOLOGÍA

EDAD

Areniscas	Terciario
-----------	-----------

### DESCRIPCIÓN DE LA SINGULARIDAD

Formadas por la denudación de la Sierra de la Demanda mediante abanicos aluviales, en los que no existe un canal fluvial único, sino varios que van cambiando su trazado después de cada avenida. Dentro del modelo sedimentario de la cuenca del Ebro, existiría un sector proximal, con conglomerados más o menos organizados; un sector medio, con depósitos de conglomerados y arenas; y finalmente un sector distal, con arenas y arcillas, y yesos. Entre los conglomerados y materiales más finos se desarrollan una serie de relieves sobre areniscas. Los conglomerados de borde de esta cuenca presentan un problema de interpretación. En unos casos se trata de conglomerados de cantos calcáreos y empastados en una matriz arcillo-arenosa carbonatada, muy consistente (como es el caso de los de Viguera-Islallana); en otros casos son conglomerados silíceos, con matriz arenoso, muy poco resistente a la erosión. Una de las interpretaciones que se dio a esta dualidad litológica era que los primeros provenían del desmantelamiento de la cobertera mesozoica de la Sierra de la Demanda, mientras que los segundos se habrían formado por la erosión del zócalo paleozoico de la misma Sierra.



**TIPO DE PUNTO**

Geomorfológico modelado fluvial

**TIPO DE INTERÉS**

Turístico

**GRADO DE INTERÉS**

Regional

**OTROS ASPECTOS A CONSIDERAR**

**COORDENADAS DEL PUNTO DE OBSERVACIÓN DEL PIG**

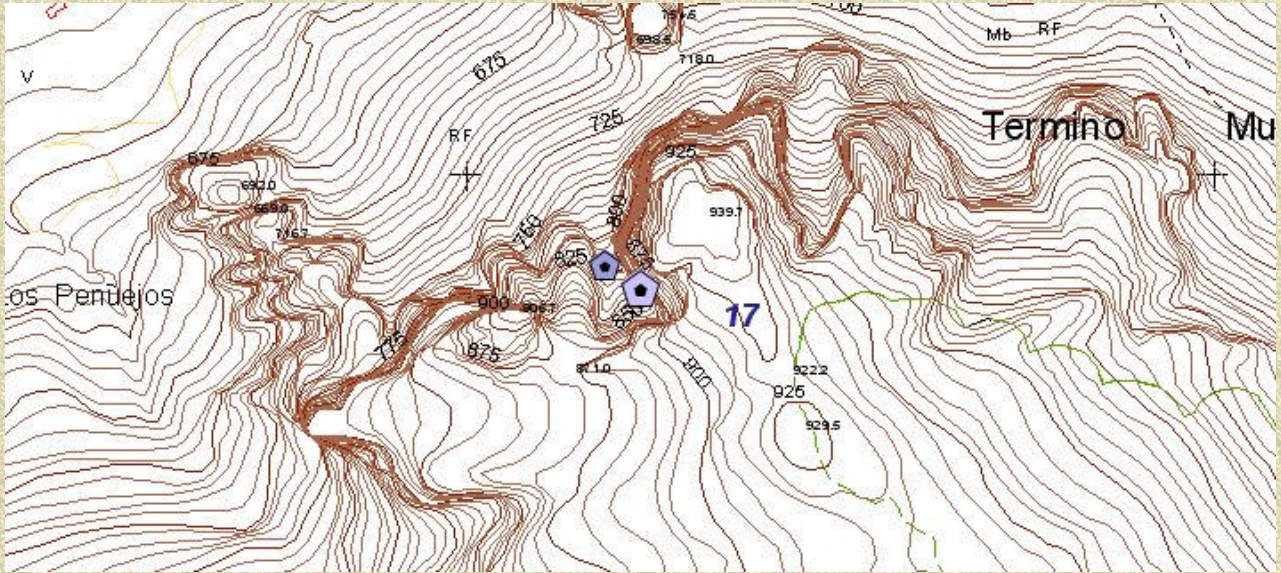

**ACCESOS Y ENTORNO**

