

PUNTOS GEOLÓGICO-MINEROS SINGULARES DE LA RIOJA

PIG SELECCIONADO

DENOMINACIÓN

47	16	El "Picuezo" y La "Picueza"
----	----	-----------------------------

MUNICIPIO

PARAJE

AUTOL	Cerro Santiago
-------	----------------

HOJA 25.000

HOJA 50000

X

Y

Z

243-IV	AUTOL	CALAHORRA	581866	4674339
--------	-------	-----------	--------	---------

LITOLOGÍA

EDAD

Areniscas	Terciario
-----------	-----------

DESCRIPCIÓN DE LA SINGULARIDAD

La formación de estos dos resaltes está asociada a la erosión del río Cidacos sobre los estratos inclinados del flanco norte del anticlinal de Arnedo, compuestos en su mayor parte por areniscas rojas (desde Autol hasta casi Arnedillo).

En el sector de Autol, la erosión debida a los barrancos llegó a dejar aislada una parte del acantilado. Posteriormente, la erosión producida por el viento y la meteorización (fundamentalmente debido a cambios de humedad en la roca, lo que se conoce como ciclos de humectación y secado) rebajó los estratos más blandos en relación a los duros. El resultado es ese aspecto de resaltes alternantes sobre el Picuezo y la Picuela



TIPO DE PUNTO

Geomorfológico modelado fluvial

TIPO DE INTERÉS

Turístico

GRADO DE INTERÉS

Regional

OTROS ASPECTOS A CONSIDERAR

COORDENADAS DEL PUNTO DE OBSERVACIÓN DEL PIG

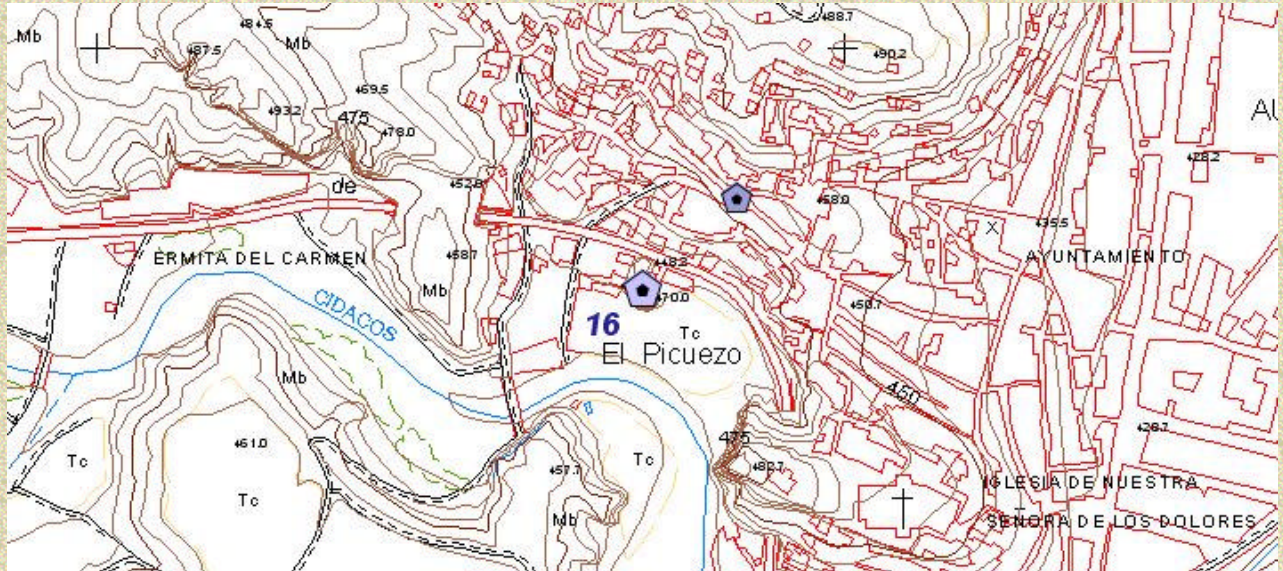

ACCESOS Y ENTORNO

