

## PUNTOS GEOLÓGICO-MINEROS SINGULARES DE LA RIOJA

PIG SELECCIONADO

DENOMINACIÓN

44	15	Las "Conchas" de Haro
----	----	-----------------------

MUNICIPIO

PARAJE

HARO	Las Conchas
------	-------------

HOJA 25.000

HOJA 50000

X

Y

Z

170-I	LABASTIDA	HARO	512516	4718407
-------	-----------	------	--------	---------

LITOLOGÍA

EDAD

Calizas	Cretácico
---------	-----------

### DESCRIPCIÓN DE LA SINGULARIDAD

Es un desfiladero desarrollado en calizas, realizado por el río Ebro a su entrada en la Depresión del mismo nombre. Geográficamente es el límite de la Sierra Obarenes con la Depresión del Ebro; este contacto se realiza mediante una falla inversa que hace cabalgar las calizas secundarias sobre los materiales terciarios del Ebro delimitando nítidamente ambas unidades. Esta falla tiene una dirección oeste-este, y da lugar a relieves verticales y subverticales, a modo de muralla, que sobresalen claramente sobre el paisaje, como consecuencia, por un lado, de la elevación del conjunto y, por otro, de la evacuación progresiva de las areniscas y arcillas de la Depresión del Ebro por parte de la red fluvial; por lo que el escarpe es tectónico y de erosión diferencial.



**TIPO DE PUNTO**

Geomorfológico modelado fluvial

**TIPO DE INTERÉS**

Turístico

**GRADO DE INTERÉS**

Regional

**OTROS ASPECTOS A CONSIDERAR**

--

**COORDENADAS DEL PUNTO DE OBSERVACIÓN DEL PIG**

512711

4719218

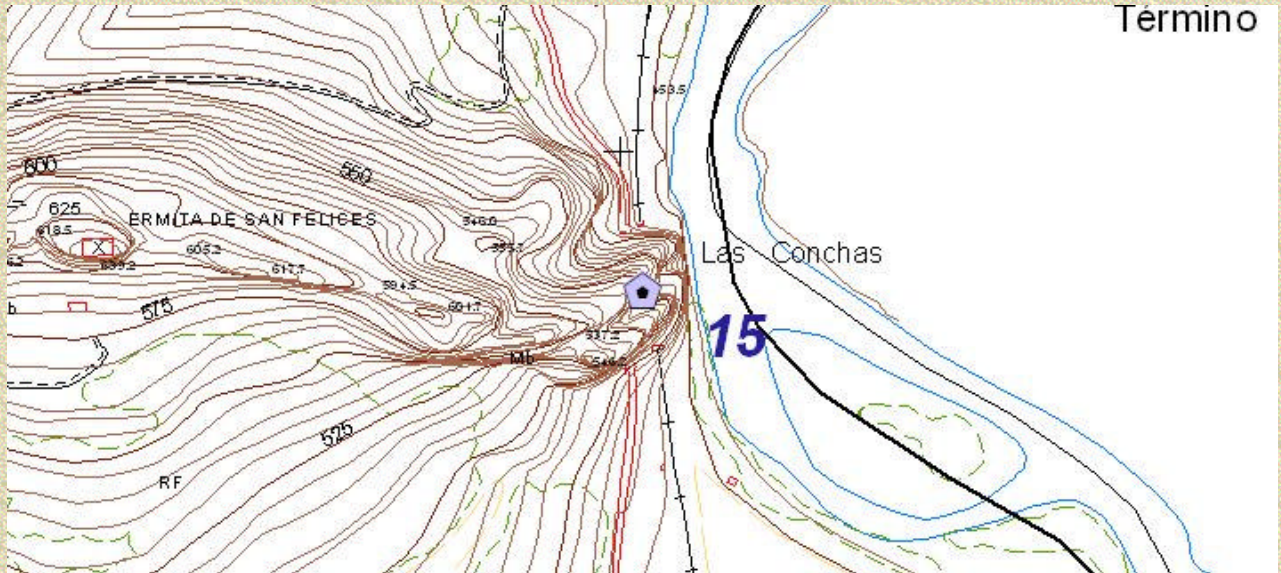
**ACCESOS Y ENTORNO**

--

