

PUNTOS GEOLÓGICO-MINEROS SINGULARES DE LA RIOJA

PIG SELECCIONADO

DENOMINACIÓN

41	14	Las cascadas de Puente Ra
----	----	---------------------------

MUNICIPIO

PARAJE

VILLOSLADA DE CAMEROS	Las Desecadas
-----------------------	---------------

HOJA 25.000

HOJA 50000

X

Y

Z

279-IV	LOMOS DE ORIOS	VILLOSLADA DE	526144	4654866
--------	----------------	---------------	--------	---------

LITOLOGÍA

EDAD

Calizas	Jurásico
---------	----------

DESCRIPCIÓN DE LA SINGULARIDAD

Las cascadas son formaciones geológicas que generalmente resultan del flujo de la corriente de un río sobre un terreno rocoso resistente a la erosión y que forman saltos con alturas significativas. Cuando éstos tienen una altura o extensión considerable, suelen recibir el nombre de cataratas. El arroyo de Puente Ra, afluente del río Iregua, forma en su curso alto numerosos saltos de agua que originan pequeñas cascadas.



TIPO DE PUNTO

Geomorfológico modelado fluvial

TIPO DE INTERÉS

Turístico

GRADO DE INTERÉS

Regional

OTROS ASPECTOS A CONSIDERAR

Situado en el LIC ES0000067, Sierras de la Demanda, Urbión, Cebollera y Cameros

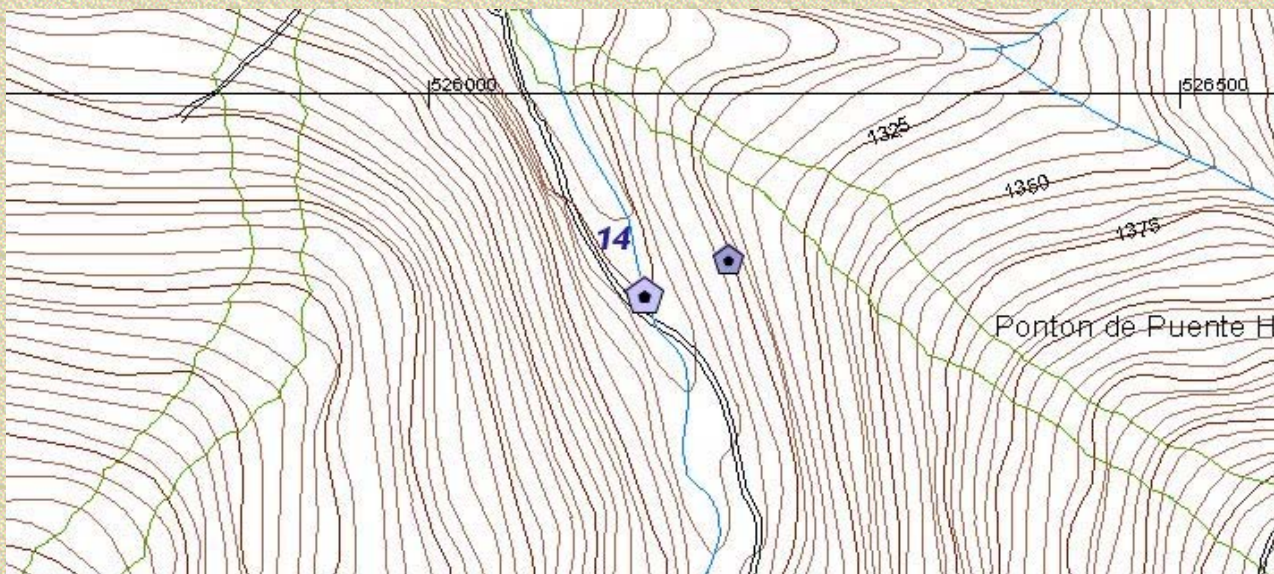
COORDENADAS DEL PUNTO DE OBSERVACIÓN DEL PIG**ACCESOS Y ENTORNO**

REGULAR

