

# DATOS ECONÓMICOS DE LAS ENTIDADES LOCALES DE LA RIOJA

**Entidad Local: Villarta-Quintana**

**N° habitantes: 215**

## PRESUPUESTO INICIAL DEL EJERCICIO 2011

### GASTOS

CAPÍTULOS	CRÉDITOS	(%)
I. Personal	44.000,00	14,64%
II. Bienes corrientes	126.500,00	42,10%
III. Financieros	5.000,00	1,66%
IV. Transf. Corrientes	25.000,00	8,32%
<b>TOTAL OP. CORR.</b>	<b>200.500,00</b>	<b>66,72%</b>
VI. Inver. Reales	100.000,00	33,28%
VII. Transf. de Capital	0,00	0,00%
VIII. Activos Fros.	0,00	0,00%
IX. Pasivos Fros.	0,00	0,00%
<b>TOTAL OP.CAPITAL</b>	<b>100.000,00</b>	<b>33,28%</b>
<b>TOTAL GASTOS</b>	<b>300.500,00</b>	<b>100,00%</b>

### INGRESOS

CAPÍTULOS	PREVISIONES	(%)
I. Impuestos Directos	35.000,00	11,65%
II. Imp. Indirectos	4.500,00	1,50%
III. Tasas y otros Ingr.	55.000,00	18,30%
IV. Transf. Corrientes	83.000,00	27,62%
V. Ingr. Patrimoniales	42.000,00	13,98%
<b>TOTAL OP. CORR.</b>	<b>219.500,00</b>	<b>73,04%</b>
VI. Enaj. Inv. Reales	0,00	0,00%
VII. Transf. de Capital	81.000,00	26,96%
VIII. Activos Fros.	0,00	0,00%
IX. Pasivos Fros.	0,00	0,00%
<b>TOTAL OP.CAPITAL</b>	<b>81.000,00</b>	<b>26,96%</b>
<b>TOTAL INGRESOS</b>	<b>300.500,00</b>	<b>100,00%</b>

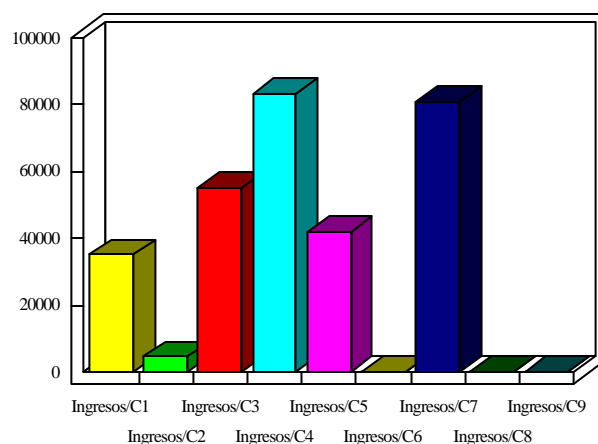
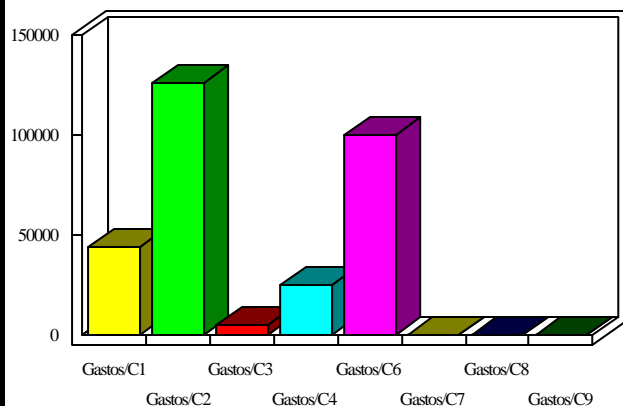

### INDICADORES PRESUPUESTARIOS

<b>Ahorro Bruto:</b>	<b>24.000,00</b>
<b>Ahorro Neto:</b>	<b>19.000,00</b>

<b>Indice Endeudamiento:</b>	<b>2,28%</b>
<b>Inversiones realizadas/hb.:</b>	<b>465,12</b>