

DATOS ECONÓMICOS DE LAS ENTIDADES LOCALES DE LA RIOJA

Entidad Local: Herce

Nº habitantes: 368

PRESUPUESTO INICIAL DEL EJERCICIO 2011

GASTOS

CAPÍTULOS	CRÉDITOS	(%)
I. Personal	99.300,00	23,43%
II. Bienes corrientes	171.850,00	40,55%
III. Financieros	12.200,00	2,88%
IV. Transf. Corrientes	9.000,00	2,12%
TOTAL OP. CORR.	292.350,00	68,97%
VI. Inver. Reales	97.500,00	23,00%
VII. Transf. de Capital	0,00	0,00%
VIII. Activos Fros.	0,00	0,00%
IX. Pasivos Fros.	34.000,00	8,02%
TOTAL OP.CAPITAL	131.500,00	31,03%
TOTAL GASTOS	423.850,00	100,00%

INGRESOS

CAPÍTULOS	PREVISIONES	(%)
I. Impuestos Directos	109.300,00	25,79%
II. Imp. Indirectos	6.000,00	1,42%
III. Tasas y otros Ingr.	54.550,00	12,87%
IV. Transf. Corrientes	98.400,00	23,22%
V. Ingr. Patrimoniales	60.100,00	14,18%
TOTAL OP. CORR.	328.350,00	77,47%
VI. Enaj. Inv. Reales	0,00	0,00%
VII. Transf. de Capital	80.500,00	18,99%
VIII. Activos Fros.	0,00	0,00%
IX. Pasivos Fros.	15.000,00	3,54%
TOTAL OP.CAPITAL	95.500,00	22,53%
TOTAL INGRESOS	423.850,00	100,00%

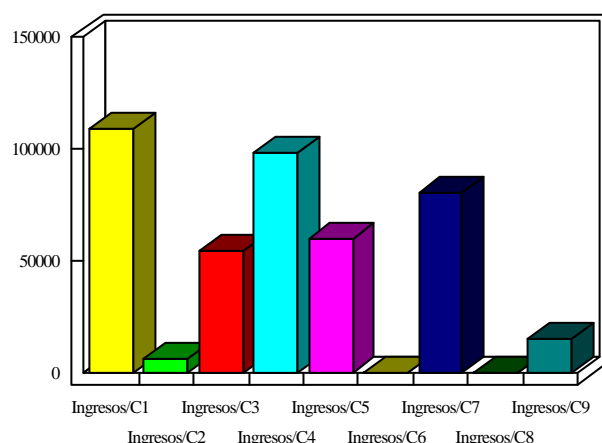
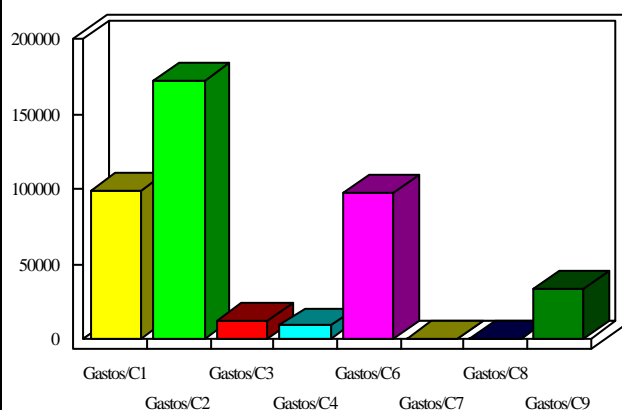

INDICADORES PRESUPUESTARIOS

Ahorro Bruto:	48.200,00	Indice Endeudamiento:	14,07%
Ahorro Neto:	2.000,00	Inversiones realizadas/hb.:	264,95