

DATOS ECONÓMICOS DE LAS ENTIDADES LOCALES DE LA RIOJA

Entidad Local: Entrena

Nº habitantes: 1503

PRESUPUESTO INICIAL DEL EJERCICIO 2011

GASTOS

CAPÍTULOS	CRÉDITOS	(%)
I. Personal	264.500,00	20,68%
II. Bienes corrientes	460.500,00	36,01%
III. Financieros	82.000,00	6,41%
IV. Transf. Corrientes	139.100,00	10,88%
TOTAL OP. CORR.	946.100,00	73,98%
VI. Inver. Reales	180.700,00	14,13%
VII. Transf. de Capital	104000,00	8,13%
VIII. Activos Fros.	0,00	0,00%
IX. Pasivos Fros.	48.000,00	3,75%
TOTAL OP.CAPITAL	332.700,00	26,02%
TOTAL GASTOS	1.278.800,00	100,00%

INGRESOS

CAPÍTULOS	PREVISIONES	(%)
I. Impuestos Directos	427.000,00	26,69%
II. Imp. Indirectos	190.000,00	11,88%
III. Tasas y otros Ingr.	443.000,00	27,69%
IV. Transf. Corrientes	260.000,00	16,25%
V. Ingr. Patrimoniales	93.000,00	5,81%
TOTAL OP. CORR.	1.413.000,00	88,31%
VI. Enaj. Inv. Reales	4.000,00	0,25%
VII. Transf. de Capital	183.000,00	11,44%
VIII. Activos Fros.	0,00	0,00%
IX. Pasivos Fros.	0,00	0,00%
TOTAL OP.CAPITAL	187.000,00	11,69%
TOTAL INGRESOS	1.600.000,00	100,00%

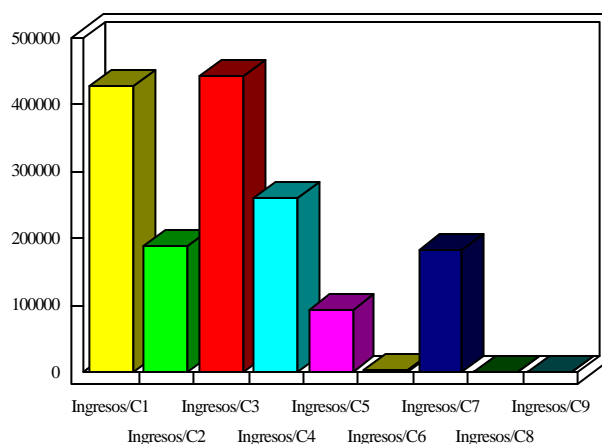
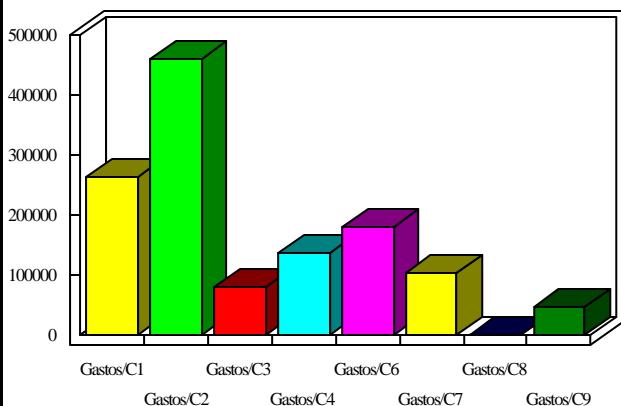

INDICADORES PRESUPUESTARIOS

Ahorro Bruto:	548.900,00
Ahorro Neto:	418.900,00

Indice Endeudamiento:	9,20%
Inversiones realizadas/hb.:	120,23