

# DATOS ECONÓMICOS DE LAS ENTIDADES LOCALES DE LA RIOJA

**Entidad Local: Ezcaray**

**N° habitantes: 2098**

## PRESUPUESTO INICIAL DEL EJERCICIO 2010

### GASTOS

CAPÍTULOS	CRÉDITOS	(%)
I. Personal	794.000,00	22,42%
II. Bienes corrientes	1.142.000,00	32,25%
III. Financieros	40.000,00	1,13%
IV. Transf. Corrientes	127.300,00	3,59%
<b>TOTAL OP. CORR.</b>	<b>2.103.300,00</b>	<b>59,39%</b>
VI. Inver. Reales	1.331.704,00	37,60%
VII. Transf. de Capital	0,00	0,00%
VIII. Activos Fros.	13.000,00	0,37%
IX. Pasivos Fros.	93.500,00	2,64%
<b>TOTAL OP.CAPITAL</b>	<b>1.438.204,00</b>	<b>40,61%</b>
<b>TOTAL GASTOS</b>	<b>3.541.504,00</b>	<b>100,00%</b>

### INGRESOS

CAPÍTULOS	PREVISIONES	(%)
I. Impuestos Directos	885.000,00	24,99%
II. Imp. Indirectos	175.500,00	4,96%
III. Tasas y otros Ingr.	839.000,00	23,69%
IV. Transf. Corrientes	376.000,00	10,62%
V. Ingr. Patrimoniales	397.000,00	11,21%
<b>TOTAL OP. CORR.</b>	<b>2.672.500,00</b>	<b>75,46%</b>
VI. Enaj. Inv. Reales	0,00	0,00%
VII. Transf. de Capital	579.004,00	16,35%
VIII. Activos Fros.	0,00	0,00%
IX. Pasivos Fros.	290.000,00	8,19%
<b>TOTAL OP.CAPITAL</b>	<b>869.004,00</b>	<b>24,54%</b>
<b>TOTAL INGRESOS</b>	<b>3.541.504,00</b>	<b>100,00%</b>

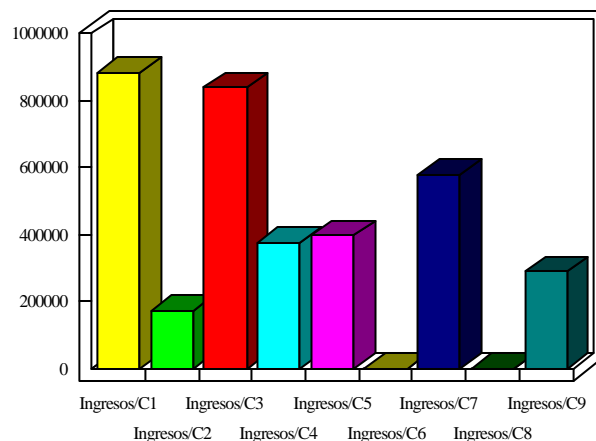
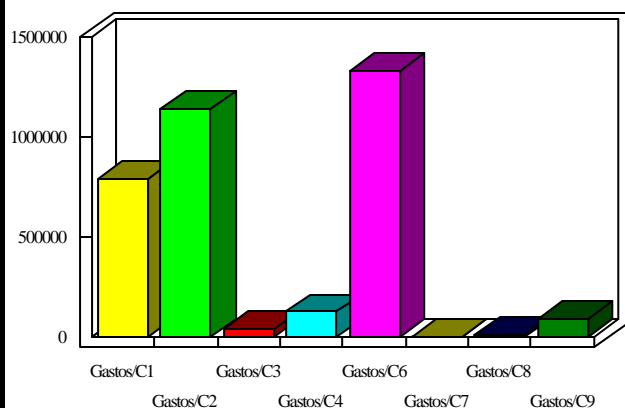

### INDICADORES PRESUPUESTARIOS

<b>Ahorro Bruto:</b>	609.200,00	<b>Indice Endeudamiento:</b>	5,00%
<b>Ahorro Neto:</b>	475.700,00	<b>Inversiones realizadas/hb.:</b>	634,75