

# DATOS ECONÓMICOS DE LAS ENTIDADES LOCALES DE LA RIOJA

**Entidad Local: Alberite**

**N° habitantes: 2676**

## PRESUPUESTO INICIAL DEL EJERCICIO 2010

### GASTOS

CAPÍTULOS	CRÉDITOS	(%)
I. Personal	454.380,00	6,93%
II. Bienes corrientes	980.200,00	14,95%
III. Financieros	35.000,00	0,53%
IV. Transf. Corrientes	102.650,00	1,57%
<b>TOTAL OP. CORR.</b>	<b>1.572.230,00</b>	<b>23,98%</b>
VI. Inver. Reales	4.877.000,00	74,38%
VII. Transf. de Capital	0,00	0,00%
VIII. Activos Fros.	0,00	0,00%
IX. Pasivos Fros.	108.000,00	1,65%
<b>TOTAL OP.CAPITAL</b>	<b>4.985.000,00</b>	<b>76,02%</b>
<b>TOTAL GASTOS</b>	<b>6.557.230,00</b>	<b>100,00%</b>

### INGRESOS

CAPÍTULOS	PREVISIONES	(%)
I. Impuestos Directos	761.000,00	11,61%
II. Imp. Indirectos	120.000,00	1,83%
III. Tasas y otros Ingr.	3.260.500,00	49,72%
IV. Transf. Corrientes	632.800,00	9,65%
V. Ingr. Patrimoniales	22.030,00	0,34%
<b>TOTAL OP. CORR.</b>	<b>4.796.330,00</b>	<b>73,15%</b>
VI. Enaj. Inv. Reales	1.515.000,00	23,10%
VII. Transf. de Capital	245.900,00	3,75%
VIII. Activos Fros.	0,00	0,00%
IX. Pasivos Fros.	0,00	0,00%
<b>TOTAL OP.CAPITAL</b>	<b>1.760.900,00</b>	<b>26,85%</b>
<b>TOTAL INGRESOS</b>	<b>6.557.230,00</b>	<b>100,00%</b>

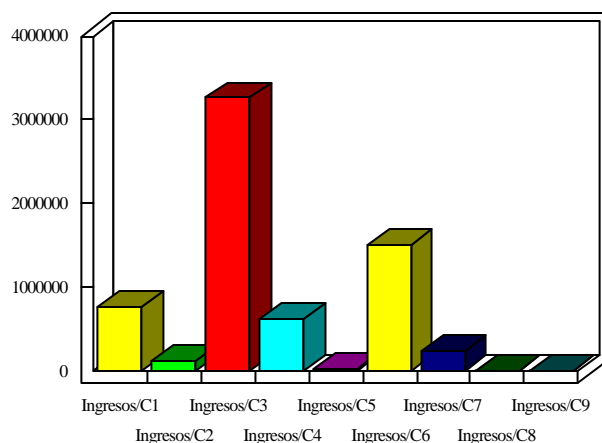
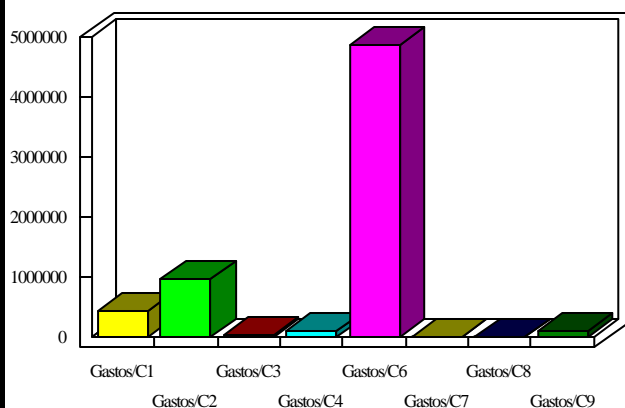

### INDICADORES PRESUPUESTARIOS

<b>Ahorro Bruto:</b>	3.259.100,00	<b>Indice Endeudamiento:</b>	2,98%
<b>Ahorro Neto:</b>	3.116.100,00	<b>Inversiones realizadas/hb.:</b>	1.822,50