

DATOS ECONÓMICOS DE LAS ENTIDADES LOCALES DE LA RIOJA

Entidad Local: Torrecilla en Cameros

Nº habitantes: 534

PRESUPUESTO INICIAL DEL EJERCICIO 2009

GASTOS

CAPÍTULOS	CRÉDITOS	(%)
I. Personal	133.000,00	15,17%
II. Bienes corrientes	293.600,00	33,49%
III. Financieros	7.600,00	0,87%
IV. Transf. Corrientes	14.000,00	1,60%
TOTAL OP. CORR.	448.200,00	51,13%
VI. Inver. Reales	419.000,00	47,80%
VII. Transf. de Capital	0,00	0,00%
VIII. Activos Fros.	0,00	0,00%
IX. Pasivos Fros.	9.400,00	1,07%
TOTAL OP.CAPITAL	428.400,00	48,87%
TOTAL GASTOS	876.600,00	100,00%

INGRESOS

CAPÍTULOS	PREVISIONES	(%)
I. Impuestos Directos	156.400,00	17,84%
II. Imp. Indirectos	59.500,00	6,79%
III. Tasas y otros Ingr.	329.600,00	37,60%
IV. Transf. Corrientes	143.600,00	16,38%
V. Ingr. Patrimoniales	52.000,00	5,93%
TOTAL OP. CORR.	741.100,00	84,54%
VI. Enaj. Inv. Reales	2.000,00	0,23%
VII. Transf. de Capital	133.500,00	15,23%
VIII. Activos Fros.	0,00	0,00%
IX. Pasivos Fros.	0,00	0,00%
TOTAL OP.CAPITAL	135.500,00	15,46%
TOTAL INGRESOS	876.600,00	100,00%

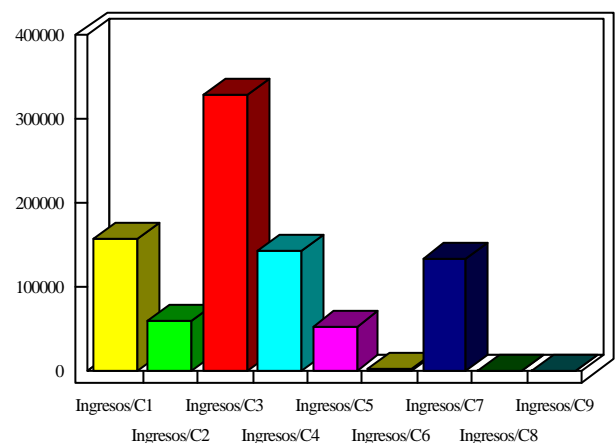
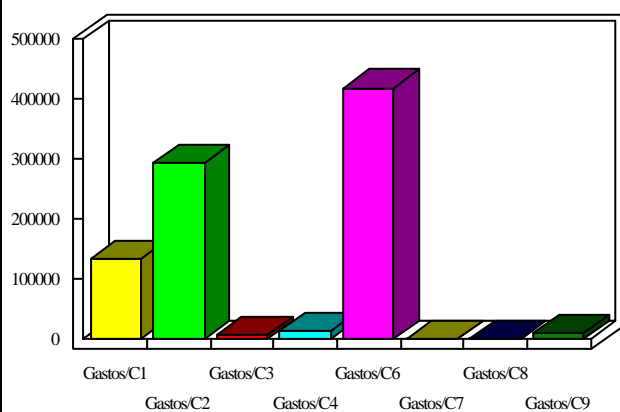

INDICADORES PRESUPUESTARIOS

Ahorro Bruto:	300.500,00	Indice Endeudamiento:	2,29%
Ahorro Neto:	283.500,00	Inversiones realizadas/hb.:	784,64