

DATOS ECONÓMICOS DE LAS ENTIDADES LOCALES DE LA RIOJA

Entidad Local: Nalda

Nº habitantes: 1071

PRESUPUESTO INICIAL DEL EJERCICIO 2009

GASTOS

CAPÍTULOS	CRÉDITOS	(%)
I. Personal	487.000,00	22,40%
II. Bienes corrientes	762.000,00	35,04%
III. Financieros	15.000,00	0,69%
IV. Transf. Corrientes	31.000,00	1,43%
TOTAL OP. CORR.	1.295.000,00	59,55%
VI. Inver. Reales	829.585,00	38,15%
VII. Transf. de Capital	0,00	0,00%
VIII. Activos Fros.	0,00	0,00%
IX. Pasivos Fros.	50.000,00	2,30%
TOTAL OP.CAPITAL	879.585,00	40,45%
TOTAL GASTOS	2.174.585,00	100,00%

INGRESOS

CAPÍTULOS	PREVISIONES	(%)
I. Impuestos Directos	315.000,00	14,49%
II. Imp. Indirectos	160.000,00	7,36%
III. Tasas y otros Ingr.	138.000,00	6,35%
IV. Transf. Corrientes	529.000,00	24,33%
V. Ingr. Patrimoniales	30.000,00	1,38%
TOTAL OP. CORR.	1.172.000,00	53,90%
VI. Enaj. Inv. Reales	350.000,00	16,10%
VII. Transf. de Capital	627.085,00	28,84%
VIII. Activos Fros.	0,00	0,00%
IX. Pasivos Fros.	25.500,00	1,17%
TOTAL OP.CAPITAL	1.002.585,00	46,10%
TOTAL INGRESOS	2.174.585,00	100,00%

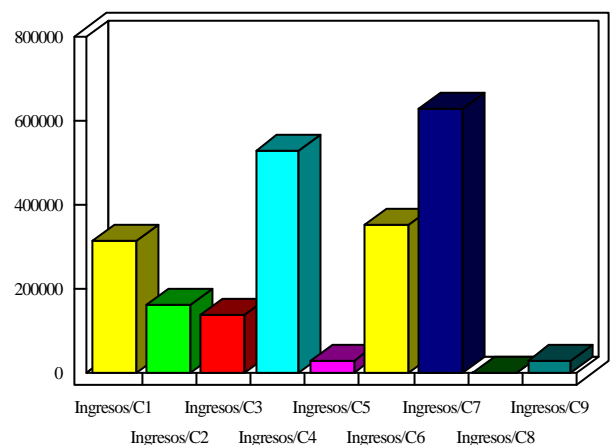
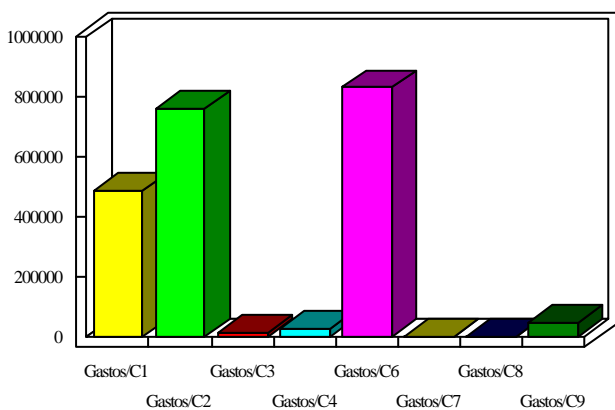

INDICADORES PRESUPUESTARIOS

Ahorro Bruto:	-108.000,00
Ahorro Neto:	-173.000,00

Indice Endeudamiento:	5,55%
Inversiones realizadas/hb.:	774,59