

DATOS ECONÓMICOS DE LAS ENTIDADES LOCALES DE LA RIOJA

Entidad Local: Lumberas

N° habitantes: 164

PRESUPUESTO INICIAL DEL EJERCICIO 2009

GASTOS

CAPÍTULOS	CRÉDITOS	(%)
I. Personal	91.000,00	8,55%
II. Bienes corrientes	227.000,00	21,34%
III. Financieros	3.500,00	0,33%
IV. Transf. Corrientes	41.000,00	3,85%
TOTAL OP. CORR.	362.500,00	34,08%
VI. Inver. Reales	693.245,30	65,17%
VII. Transf. de Capital	0,00	0,00%
VIII. Activos Fros.	0,00	0,00%
IX. Pasivos Fros.	8.000,00	0,75%
TOTAL OP.CAPITAL	701.245,30	65,92%
TOTAL GASTOS	1.063.745,30	100,00%

INGRESOS

CAPÍTULOS	PREVISIONES	(%)
I. Impuestos Directos	348.545,46	32,77%
II. Imp. Indirectos	10.000,00	0,94%
III. Tasas y otros Ingr.	40.000,00	3,76%
IV. Transf. Corrientes	140.500,00	13,21%
V. Ingr. Patrimoniales	73.000,00	6,86%
TOTAL OP. CORR.	612.045,46	57,54%
VI. Enaj. Inv. Reales	0,00	0,00%
VII. Transf. de Capital	451.699,84	42,46%
VIII. Activos Fros.	0,00	0,00%
IX. Pasivos Fros.	0,00	0,00%
TOTAL OP.CAPITAL	451.699,84	42,46%
TOTAL INGRESOS	1.063.745,30	100,00%

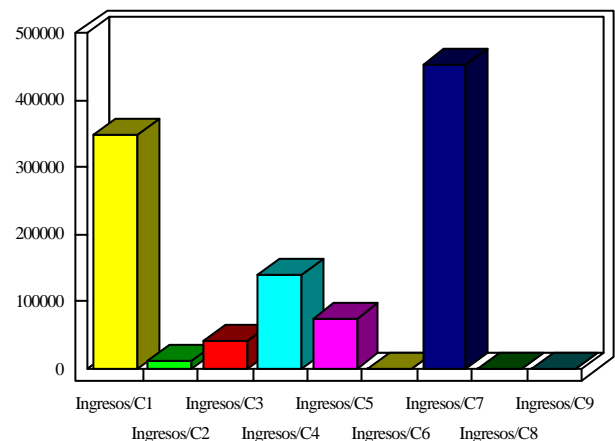
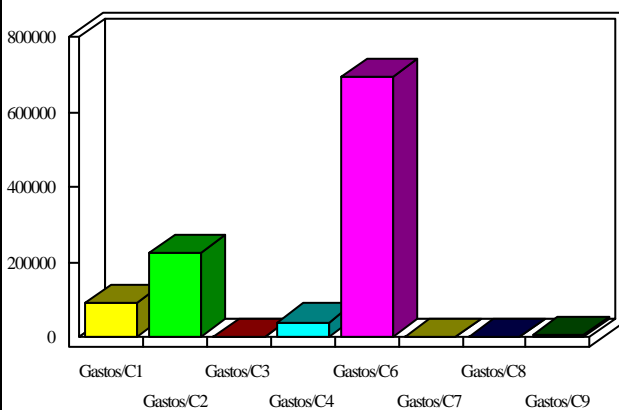

INDICADORES PRESUPUESTARIOS

Ahorro Bruto:	253.045,46
Ahorro Neto:	241.545,46

Indice Endeudamiento:	1,88%
Inversiones realizadas/hb.:	4.227,11