

# DATOS ECONÓMICOS DE LAS ENTIDADES LOCALES DE LA RIOJA

**Entidad Local: Logroño**

**Nº habitantes:**

## PRESUPUESTO INICIAL DEL EJERCICIO 2009

### GASTOS

CAPÍTULOS	CRÉDITOS	(%)
I. Personal	47.618.000,00	20,87%
II. Bienes corrientes	67.156.000,00	29,44%
III. Financieros	2.681.500,00	1,18%
IV. Transf. Corrientes	15.047.500,00	6,60%
<b>TOTAL OP. CORR.</b>	<b>132.503.000,00</b>	<b>58,08%</b>
VI. Inver. Reales	77.865.000,00	34,13%
VII. Transf. de Capital	6435000,00	2,82%
VIII. Activos Fros.	0,00	0,00%
IX. Pasivos Fros.	11.323.000,00	4,96%
<b>TOTAL OP.CAPITAL</b>	<b>95.623.000,00</b>	<b>41,92%</b>
<b>TOTAL GASTOS</b>	<b>228.126.000,00</b>	<b>100,00%</b>

### INGRESOS

CAPÍTULOS	PREVISIONES	(%)
I. Impuestos Directos	48.493.000,00	21,26%
II. Imp. Indirectos	6.753.900,00	2,96%
III. Tasas y otros Ingr.	46.123.051,00	20,22%
IV. Transf. Corrientes	42.696.870,00	18,72%
V. Ingr. Patrimoniales	1.859.179,00	0,81%
<b>TOTAL OP. CORR.</b>	<b>145.926.000,00</b>	<b>63,97%</b>
VI. Enaj. Inv. Reales	64.962.729,00	28,48%
VII. Transf. de Capital	5.914.286,00	2,59%
VIII. Activos Fros.	952.985,00	0,42%
IX. Pasivos Fros.	10.370.000,00	4,55%
<b>TOTAL OP.CAPITAL</b>	<b>82.200.000,00</b>	<b>36,03%</b>
<b>TOTAL INGRESOS</b>	<b>228.126.000,00</b>	<b>100,00%</b>

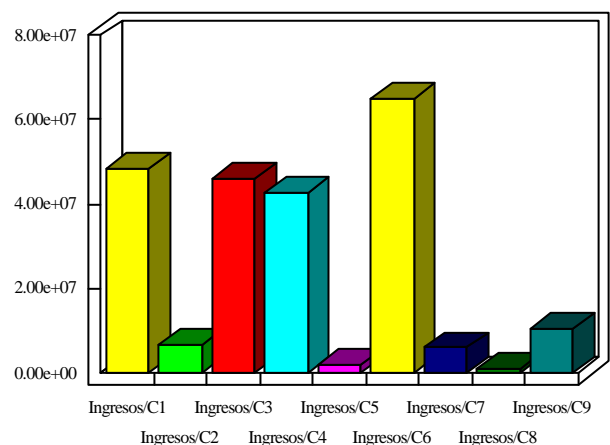
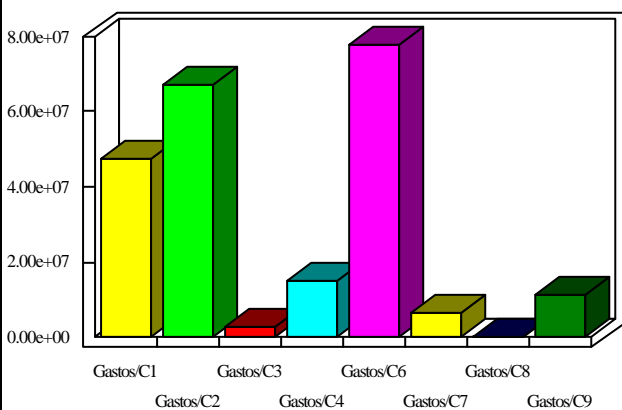

### INDICADORES PRESUPUESTARIOS

<b>Ahorro Bruto:</b>	16.104.500,00	<b>Indice Endeudamiento:</b>	9,60%
<b>Ahorro Neto:</b>	2.100.000,00	<b>Inversiones realizadas/hb.:</b>	511,91