

# DATOS ECONÓMICOS DE LAS ENTIDADES LOCALES DE LA RIOJA

**Entidad Local: Haro**

**Nº habitantes: 12261**

## PRESUPUESTO INICIAL DEL EJERCICIO 2009

### GASTOS

CAPÍTULOS	CRÉDITOS	(%)
I. Personal	4.301.600,00	25,58%
II. Bienes corrientes	4.427.900,00	26,33%
III. Financieros	407.500,00	2,42%
IV. Transf. Corrientes	341.000,00	2,03%
<b>TOTAL OP. CORR.</b>	<b>9.478.000,00</b>	<b>56,36%</b>
VI. Inver. Reales	5.976.000,00	35,54%
VII. Transf. de Capital	55000,00	0,33%
VIII. Activos Fros.	58.000,00	0,34%
IX. Pasivos Fros.	1.250.000,00	7,43%
<b>TOTAL OP.CAPITAL</b>	<b>7.339.000,00</b>	<b>43,64%</b>
<b>TOTAL GASTOS</b>	<b>16.817.000,00</b>	<b>100,00%</b>

### INGRESOS

CAPÍTULOS	PREVISIONES	(%)
I. Impuestos Directos	3.915.000,00	23,28%
II. Imp. Indirectos	600.100,00	3,57%
III. Tasas y otros Ingr.	3.438.900,00	20,45%
IV. Transf. Corrientes	3.768.100,00	22,41%
V. Ingr. Patrimoniales	115.000,00	0,68%
<b>TOTAL OP. CORR.</b>	<b>11.837.100,00</b>	<b>70,39%</b>
VI. Enaj. Inv. Reales	2.200.600,00	13,09%
VII. Transf. de Capital	1.542.300,00	9,17%
VIII. Activos Fros.	37.000,00	0,22%
IX. Pasivos Fros.	1.200.000,00	7,14%
<b>TOTAL OP.CAPITAL</b>	<b>4.979.900,00</b>	<b>29,61%</b>
<b>TOTAL INGRESOS</b>	<b>16.817.000,00</b>	<b>100,00%</b>

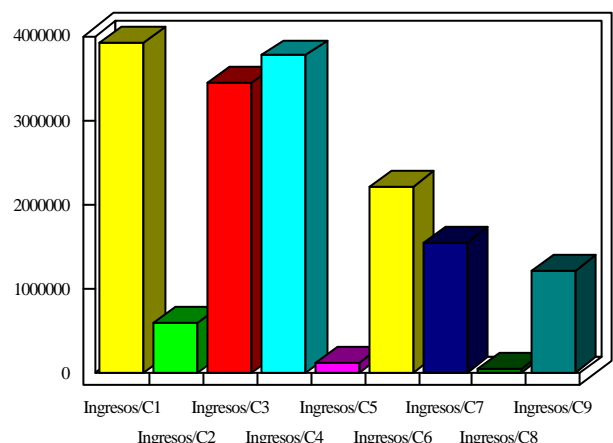
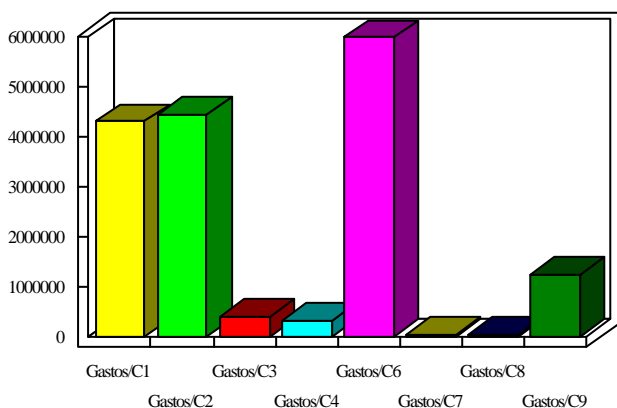

### INDICADORES PRESUPUESTARIOS

**Ahorro Bruto:** 2.766.600,00

**Indice Endeudamiento:** 14,00%

**Ahorro Neto:** 1.109.100,00

**Inversiones realizadas/hb.:** 487,40