

DATOS ECONÓMICOS DE LAS ENTIDADES LOCALES DE LA RIOJA

Entidad Local: Galilea

Nº habitantes: 389

PRESUPUESTO INICIAL DEL EJERCICIO 2009

GASTOS

CAPÍTULOS	CRÉDITOS	(%)
I. Personal	114.150,00	17,82%
II. Bienes corrientes	180.920,00	28,24%
III. Financieros	750,00	0,12%
IV. Transf. Corrientes	9.000,00	1,40%
TOTAL OP. CORR.	304.820,00	47,58%
VI. Inver. Reales	330.800,00	51,63%
VII. Transf. de Capital	0,00	0,00%
VIII. Activos Fros.	0,00	0,00%
IX. Pasivos Fros.	5.090,00	0,79%
TOTAL OP.CAPITAL	335.890,00	52,42%
TOTAL GASTOS	640.710,00	100,00%

INGRESOS

CAPÍTULOS	PREVISIONES	(%)
I. Impuestos Directos	102.104,00	15,94%
II. Imp. Indirectos	47.000,00	7,34%
III. Tasas y otros Ingr.	247.780,00	38,67%
IV. Transf. Corrientes	160.174,00	25,00%
V. Ingr. Patrimoniales	35.770,00	5,58%
TOTAL OP. CORR.	592.828,00	92,53%
VI. Enaj. Inv. Reales	0,00	0,00%
VII. Transf. de Capital	47.882,00	7,47%
VIII. Activos Fros.	0,00	0,00%
IX. Pasivos Fros.	0,00	0,00%
TOTAL OP.CAPITAL	47.882,00	7,47%
TOTAL INGRESOS	640.710,00	100,00%

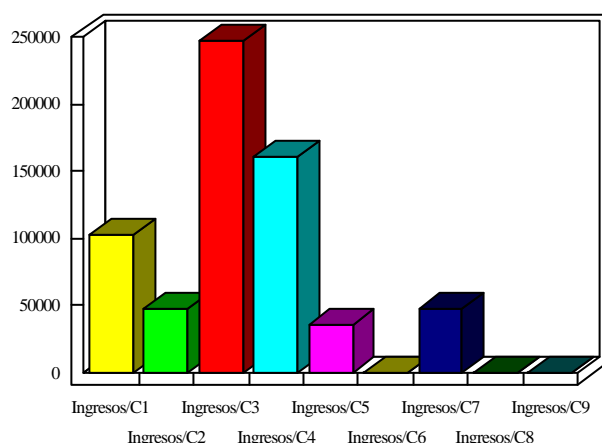
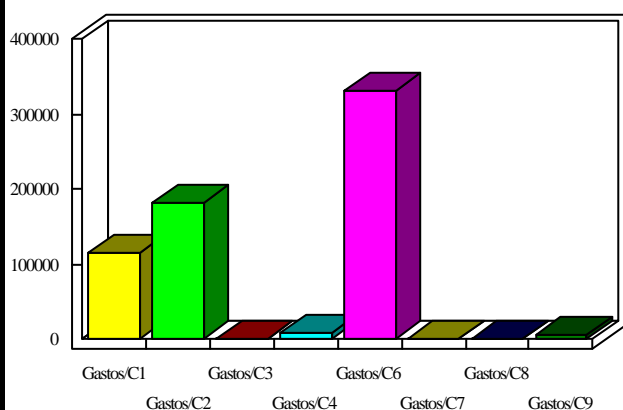

INDICADORES PRESUPUESTARIOS

Ahorro Bruto:	288.758,00	Indice Endeudamiento:	0,99%
Ahorro Neto:	282.918,00	Inversiones realizadas/hb.:	850,39