

DATOS ECONÓMICOS DE LAS ENTIDADES LOCALES DE LA RIOJA

Entidad Local: Entrena

Nº habitantes: 1487

PRESUPUESTO INICIAL DEL EJERCICIO 2009

GASTOS

CAPÍTULOS	CRÉDITOS	(%)
I. Personal	276.500,00	11,28%
II. Bienes corrientes	522.800,00	21,33%
III. Financieros	81.000,00	3,31%
IV. Transf. Corrientes	134.500,00	5,49%
TOTAL OP. CORR.	1.014.800,00	41,41%
VI. Inver. Reales	1.365.000,00	55,70%
VII. Transf. de Capital	6000,00	0,24%
VIII. Activos Fros.	0,00	0,00%
IX. Pasivos Fros.	65.000,00	2,65%
TOTAL OP.CAPITAL	1.436.000,00	58,59%
TOTAL GASTOS	2.450.800,00	100,00%

INGRESOS

CAPÍTULOS	PREVISIONES	(%)
I. Impuestos Directos	333.000,00	13,59%
II. Imp. Indirectos	150.000,00	6,12%
III. Tasas y otros Ingr.	591.800,00	24,15%
IV. Transf. Corrientes	291.000,00	11,87%
V. Ingr. Patrimoniales	80.000,00	3,26%
TOTAL OP. CORR.	1.445.800,00	58,99%
VI. Enaj. Inv. Reales	20.000,00	0,82%
VII. Transf. de Capital	955.000,00	38,97%
VIII. Activos Fros.	0,00	0,00%
IX. Pasivos Fros.	30.000,00	1,22%
TOTAL OP.CAPITAL	1.005.000,00	41,01%
TOTAL INGRESOS	2.450.800,00	100,00%

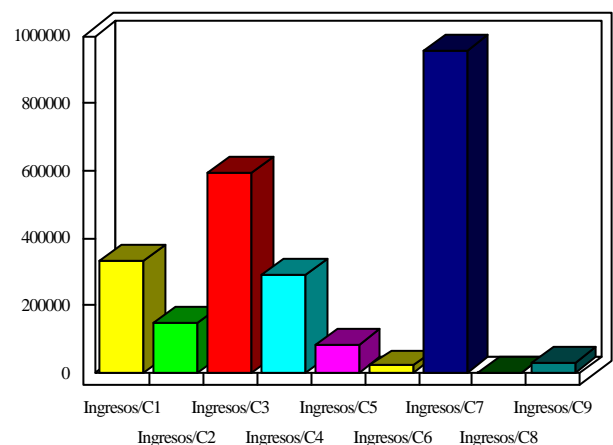
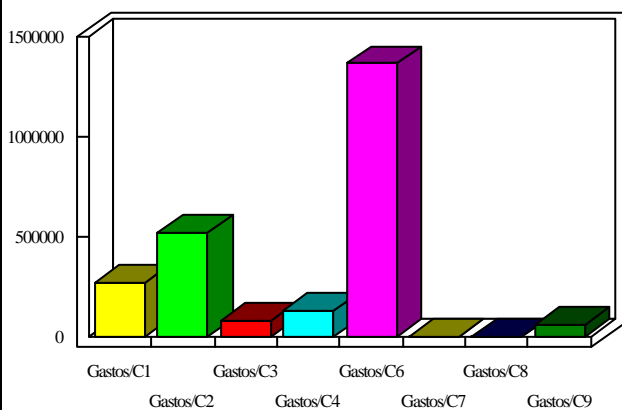

INDICADORES PRESUPUESTARIOS

Ahorro Bruto:	512.000,00
Ahorro Neto:	366.000,00

Indice Endeudamiento:	10,10%
Inversiones realizadas/hb.:	917,96