

DATOS ECONÓMICOS DE LAS ENTIDADES LOCALES DE LA RIOJA

Entidad Local: Cidamón

Nº habitantes: 36

PRESUPUESTO INICIAL DEL EJERCICIO 2009

GASTOS

CAPÍTULOS	CRÉDITOS	(%)
I. Personal	14.950,00	14,88%
II. Bienes corrientes	27.100,00	26,97%
III. Financieros	0,00	0,00%
IV. Transf. Corrientes	3.550,00	3,53%
TOTAL OP. CORR.	45.600,00	45,37%
VI. Inver. Reales	54.900,00	54,63%
VII. Transf. de Capital	0,00	0,00%
VIII. Activos Fros.	0,00	0,00%
IX. Pasivos Fros.	0,00	0,00%
TOTAL OP.CAPITAL	54.900,00	54,63%
TOTAL GASTOS	100.500,00	100,00%

INGRESOS

CAPÍTULOS	PREVISIONES	(%)
I. Impuestos Directos	21.000,00	20,90%
II. Imp. Indirectos	1.700,00	1,69%
III. Tasas y otros Ingr.	8.100,00	8,06%
IV. Transf. Corrientes	21.600,00	21,49%
V. Ingr. Patrimoniales	2.450,00	2,44%
TOTAL OP. CORR.	54.850,00	54,58%
VI. Enaj. Inv. Reales	0,00	0,00%
VII. Transf. de Capital	45.650,00	45,42%
VIII. Activos Fros.	0,00	0,00%
IX. Pasivos Fros.	0,00	0,00%
TOTAL OP.CAPITAL	45.650,00	45,42%
TOTAL INGRESOS	100.500,00	100,00%

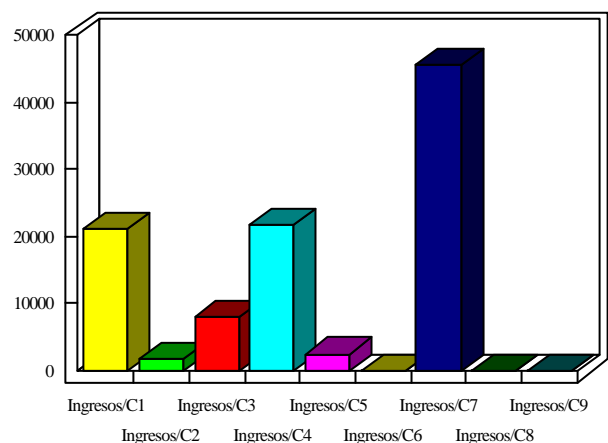
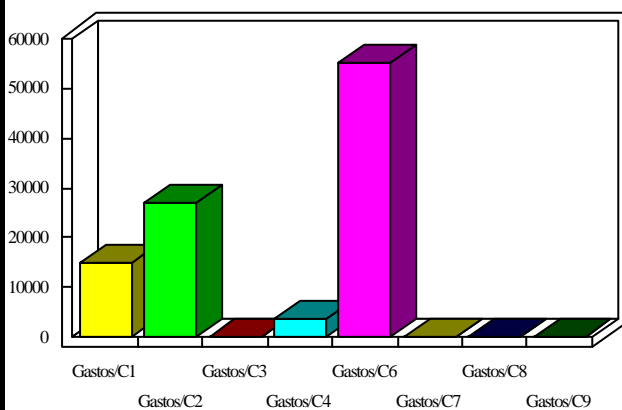

INDICADORES PRESUPUESTARIOS

Ahorro Bruto:	9.250,00	Indice Endeudamiento:	0,00%
Ahorro Neto:	9.250,00	Inversiones realizadas/hb.:	1.525,00