

DATOS ECONÓMICOS DE LAS ENTIDADES LOCALES DE LA RIOJA

Entidad Local: Casalarreina

Nº habitantes: 1366

PRESUPUESTO INICIAL DEL EJERCICIO 2009

GASTOS

CAPÍTULOS	CRÉDITOS	(%)
I. Personal	479.682,00	18,40%
II. Bienes corrientes	817.703,00	31,37%
III. Financieros	36.225,00	1,39%
IV. Transf. Corrientes	93.298,00	3,58%
TOTAL OP. CORR.	1.426.908,00	54,75%
VI. Inver. Reales	1.125.534,34	43,18%
VII. Transf. de Capital	0,00	0,00%
VIII. Activos Fros.	0,00	0,00%
IX. Pasivos Fros.	54.000,00	2,07%
TOTAL OP.CAPITAL	1.179.534,34	45,25%
TOTAL GASTOS	2.606.442,34	100,00%

INGRESOS

CAPÍTULOS	PREVISIONES	(%)
I. Impuestos Directos	695.000,00	26,66%
II. Imp. Indirectos	80.000,00	3,07%
III. Tasas y otros Ingr.	552.194,39	21,19%
IV. Transf. Corrientes	205.000,00	7,87%
V. Ingr. Patrimoniales	105.740,00	4,06%
TOTAL OP. CORR.	1.637.934,39	62,84%
VI. Enaj. Inv. Reales	224.839,61	8,63%
VII. Transf. de Capital	743.026,34	28,51%
VIII. Activos Fros.	0,00	0,00%
IX. Pasivos Fros.	642,00	0,02%
TOTAL OP.CAPITAL	968.507,95	37,16%
TOTAL INGRESOS	2.606.442,34	100,00%

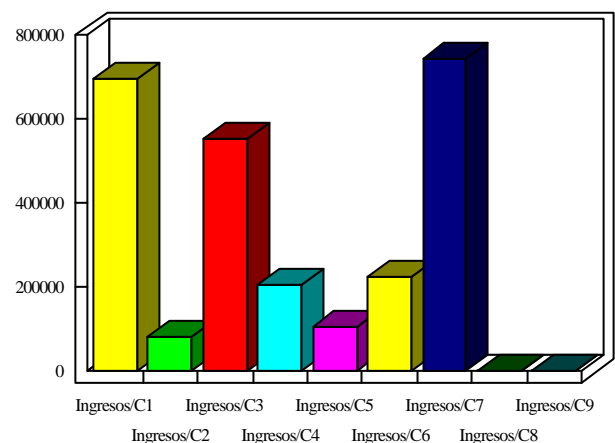
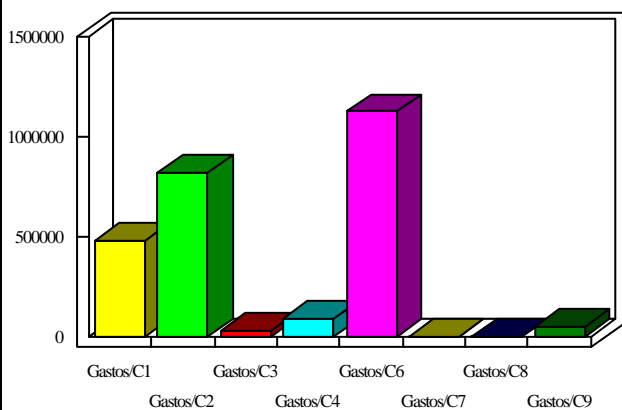

INDICADORES PRESUPUESTARIOS

Ahorro Bruto:	247.251,39	Indice Endeudamiento:	5,51%
Ahorro Neto:	157.026,39	Inversiones realizadas/hb.:	823,96