

# DATOS ECONÓMICOS DE LAS ENTIDADES LOCALES DE LA RIOJA

**Entidad Local: Cañas**

**Nº habitantes: 95**

## PRESUPUESTO INICIAL DEL EJERCICIO 2009

### GASTOS

CAPÍTULOS	CRÉDITOS	(%)
I. Personal	6.419,00	7,21%
II. Bienes corrientes	45.181,00	50,77%
III. Financieros	0,00	0,00%
IV. Transf. Corrientes	7.400,00	8,31%
<b>TOTAL OP. CORR.</b>	<b>59.000,00</b>	<b>66,29%</b>
VI. Inver. Reales	30.000,00	33,71%
VII. Transf. de Capital	0,00	0,00%
VIII. Activos Fros.	0,00	0,00%
IX. Pasivos Fros.	0,00	0,00%
<b>TOTAL OP.CAPITAL</b>	<b>30.000,00</b>	<b>33,71%</b>
<b>TOTAL GASTOS</b>	<b>89.000,00</b>	<b>100,00%</b>

### INGRESOS

CAPÍTULOS	PREVISIONES	(%)
I. Impuestos Directos	20.100,00	22,58%
II. Imp. Indirectos	4.000,00	4,49%
III. Tasas y otros Ingr.	12.300,00	13,82%
IV. Transf. Corrientes	21.400,00	24,04%
V. Ingr. Patrimoniales	2.700,00	3,03%
<b>TOTAL OP. CORR.</b>	<b>60.500,00</b>	<b>67,98%</b>
VI. Enaj. Inv. Reales	0,00	0,00%
VII. Transf. de Capital	28.500,00	32,02%
VIII. Activos Fros.	0,00	0,00%
IX. Pasivos Fros.	0,00	0,00%
<b>TOTAL OP.CAPITAL</b>	<b>28.500,00</b>	<b>32,02%</b>
<b>TOTAL INGRESOS</b>	<b>89.000,00</b>	<b>100,00%</b>

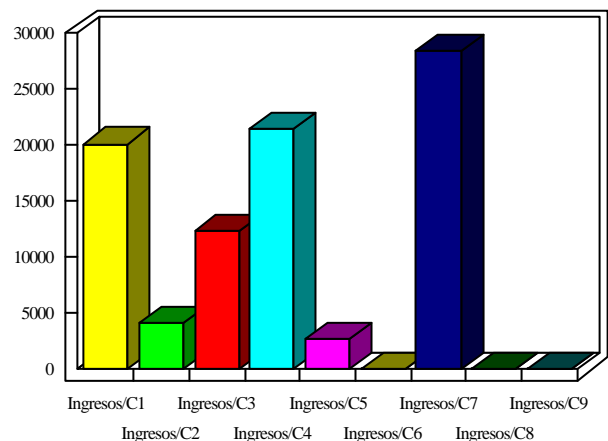
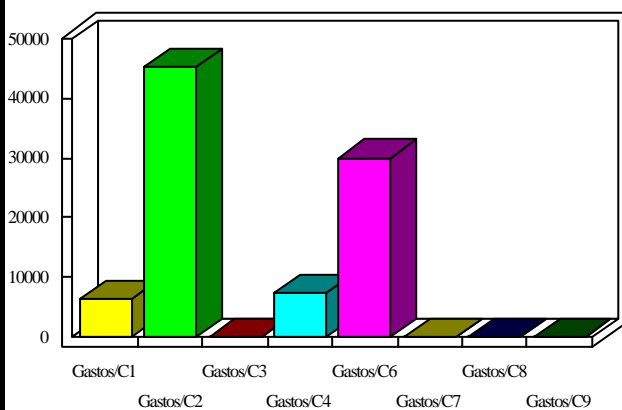

### INDICADORES PRESUPUESTARIOS

Ahorro Bruto:	1.500,00	Indice Endeudamiento:	0,00%
Ahorro Neto:	1.500,00	Inversiones realizadas/hb.:	315,79