

DATOS ECONÓMICOS DE LAS ENTIDADES LOCALES DE LA RIOJA

Entidad Local: Camprovín

Nº habitantes: 189

PRESUPUESTO INICIAL DEL EJERCICIO 2009

GASTOS

CAPÍTULOS	CRÉDITOS	(%)
I. Personal	21.980,00	9,91%
II. Bienes corrientes	64.200,00	28,94%
III. Financieros	4.000,00	1,80%
IV. Transf. Corrientes	12.000,00	5,41%
TOTAL OP. CORR.	102.180,00	46,07%
VI. Inver. Reales	114.620,00	51,68%
VII. Transf. de Capital	0,00	0,00%
VIII. Activos Fros.	0,00	0,00%
IX. Pasivos Fros.	5.000,00	2,25%
TOTAL OP.CAPITAL	119.620,00	53,93%
TOTAL GASTOS	221.800,00	100,00%

INGRESOS

CAPÍTULOS	PREVISIONES	(%)
I. Impuestos Directos	34.600,00	15,60%
II. Imp. Indirectos	8.000,00	3,61%
III. Tasas y otros Ingr.	56.090,00	25,29%
IV. Transf. Corrientes	50.000,00	22,54%
V. Ingr. Patrimoniales	23.500,00	10,60%
TOTAL OP. CORR.	172.190,00	77,63%
VI. Enaj. Inv. Reales	4.200,00	1,89%
VII. Transf. de Capital	45.410,00	20,47%
VIII. Activos Fros.	0,00	0,00%
IX. Pasivos Fros.	0,00	0,00%
TOTAL OP.CAPITAL	49.610,00	22,37%
TOTAL INGRESOS	221.800,00	100,00%

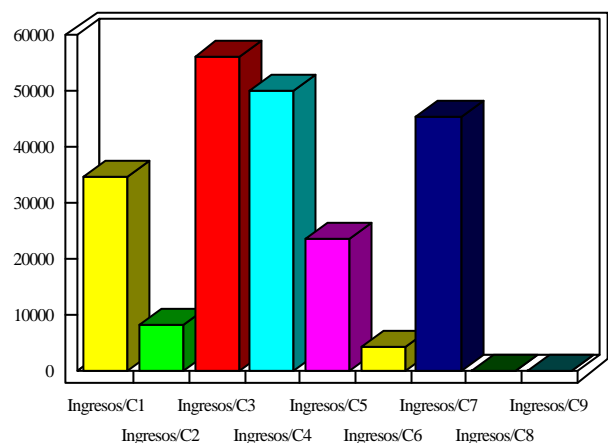
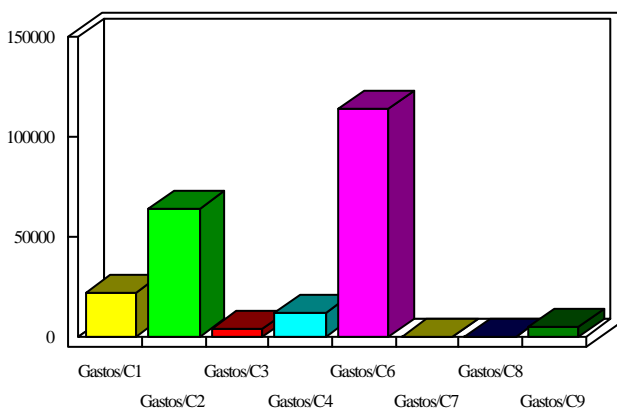

INDICADORES PRESUPUESTARIOS

Ahorro Bruto:	74.010,00	Indice Endeudamiento:	5,23%
Ahorro Neto:	65.010,00	Inversiones realizadas/hb.:	606,46