

DATOS ECONÓMICOS DE LAS ENTIDADES LOCALES DE LA RIOJA

Entidad Local: Arenzana de Arriba

N° habitantes: 43

PRESUPUESTO INICIAL DEL EJERCICIO 2009

GASTOS

CAPÍTULOS	CRÉDITOS	(%)
I. Personal	1.171,80	2,80%
II. Bienes corrientes	21.266,00	50,74%
III. Financieros	0,00	0,00%
IV. Transf. Corrientes	2.975,00	7,10%
TOTAL OP. CORR.	25.412,80	60,63%
VI. Inver. Reales	16.500,00	39,37%
VII. Transf. de Capital	0,00	0,00%
VIII. Activos Fros.	0,00	0,00%
IX. Pasivos Fros.	0,00	0,00%
TOTAL OP. CAPITAL	16.500,00	39,37%
TOTAL GASTOS	41.912,80	100,00%

INGRESOS

CAPÍTULOS	PREVISIONES	(%)
I. Impuestos Directos	11.727,80	27,98%
II. Imp. Indirectos	0,00	0,00%
III. Tasas y otros Ingr.	5.100,00	12,17%
IV. Transf. Corrientes	9.800,00	23,38%
V. Ingr. Patrimoniales	910,00	2,17%
TOTAL OP. CORR.	27.537,80	65,70%
VI. Enaj. Inv. Reales	0,00	0,00%
VII. Transf. de Capital	14.375,00	34,30%
VIII. Activos Fros.	0,00	0,00%
IX. Pasivos Fros.	0,00	0,00%
TOTAL OP. CAPITAL	14.375,00	34,30%
TOTAL INGRESOS	41.912,80	100,00%

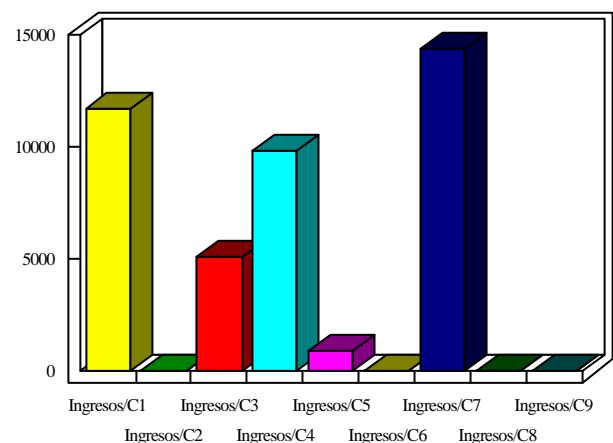
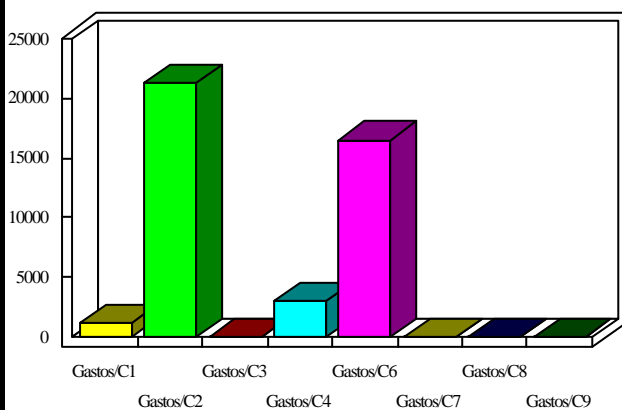

INDICADORES PRESUPUESTARIOS

Ahorro Bruto:	2.125,00	Indice Endeudamiento:	0,00%
Ahorro Neto:	2.125,00	Inversiones realizadas/hb.:	383,72