

DATOS ECONÓMICOS DE LAS ENTIDADES LOCALES DE LA RIOJA

Entidad Local: Briñas

Nº habitantes: 260

PRESUPUESTO INICIAL DEL EJERCICIO 2008

GASTOS

CAPÍTULOS	CRÉDITOS	(%)
I. Personal	44.750,00	12,84%
II. Bienes corrientes	118.106,00	33,88%
III. Financieros	0,00	0,00%
IV. Transf. Corrientes	7.500,00	2,15%
TOTAL OP. CORR.	170.356,00	48,87%
VI. Inver. Reales	178.203,00	51,13%
VII. Transf. de Capital	0,00	0,00%
VIII. Activos Fros.	0,00	0,00%
IX. Pasivos Fros.	0,00	0,00%
TOTAL OP.CAPITAL	178.203,00	51,13%
TOTAL GASTOS	348.559,00	100,00%

INGRESOS

CAPÍTULOS	PREVISIONES	(%)
I. Impuestos Directos	66.135,00	18,97%
II. Imp. Indirectos	85.000,00	24,39%
III. Tasas y otros Ingr.	38.411,00	11,02%
IV. Transf. Corrientes	55.652,00	15,97%
V. Ingr. Patrimoniales	16.000,00	4,59%
TOTAL OP. CORR.	261.198,00	74,94%
VI. Enaj. Inv. Reales	0,00	0,00%
VII. Transf. de Capital	87.361,00	25,06%
VIII. Activos Fros.	0,00	0,00%
IX. Pasivos Fros.	0,00	0,00%
TOTAL OP.CAPITAL	87.361,00	25,06%
TOTAL INGRESOS	348.559,00	100,00%

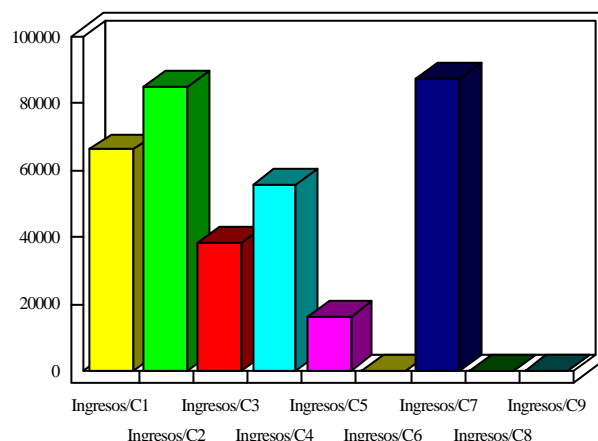
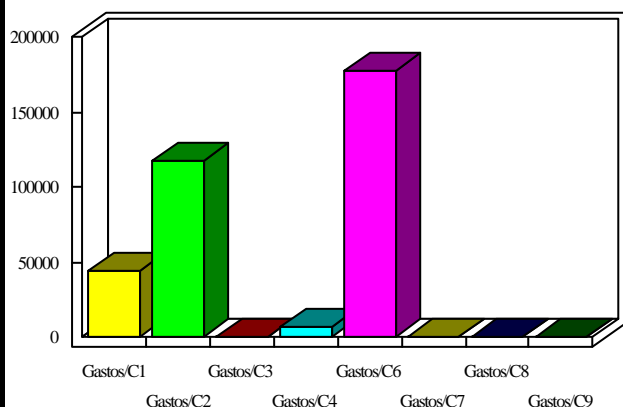

INDICADORES PRESUPUESTARIOS

Ahorro Bruto:	90.842,00	Indice Endeudamiento:	0,00%
Ahorro Neto:	90.842,00	Inversiones realizadas/hb.:	685,40