

DATOS ECONÓMICOS DE LAS ENTIDADES LOCALES DE LA RIOJA

Entidad Local: Uruñuela

N° habitantes: 857

PRESUPUESTO INICIAL DEL EJERCICIO 2007

GASTOS

CAPÍTULOS	CRÉDITOS	(%)
I. Personal	103.000,00	4,48%
II. Bienes corrientes	197.000,00	8,57%
III. Financieros	10.000,00	0,43%
IV. Transf. Corrientes	30.000,00	1,30%
TOTAL OP. CORR.	340.000,00	14,78%
VI. Inver. Reales	1.960.000,00	85,22%
VII. Transf. de Capital	0,00	0,00%
VIII. Activos Fros.	0,00	0,00%
IX. Pasivos Fros.	0,00	0,00%
TOTAL OP.CAPITAL	1.960.000,00	85,22%
TOTAL GASTOS	2.300.000,00	100,00%

INGRESOS

CAPÍTULOS	PREVISIONES	(%)
I. Impuestos Directos	245.000,00	10,65%
II. Imp. Indirectos	349.500,00	15,20%
III. Tasas y otros Ingr.	135.000,00	5,87%
IV. Transf. Corrientes	150.000,00	6,52%
V. Ingr. Patrimoniales	8.000,00	0,35%
TOTAL OP. CORR.	887.500,00	38,59%
VI. Enaj. Inv. Reales	0,00	0,00%
VII. Transf. de Capital	1.237.500,00	53,80%
VIII. Activos Fros.	0,00	0,00%
IX. Pasivos Fros.	175.000,00	7,61%
TOTAL OP.CAPITAL	1.412.500,00	61,41%
TOTAL INGRESOS	2.300.000,00	100,00%

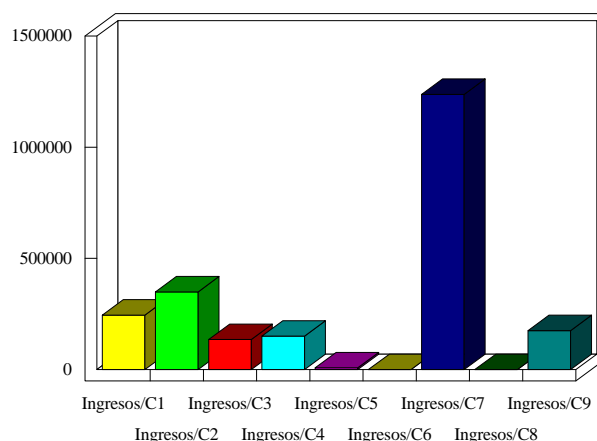
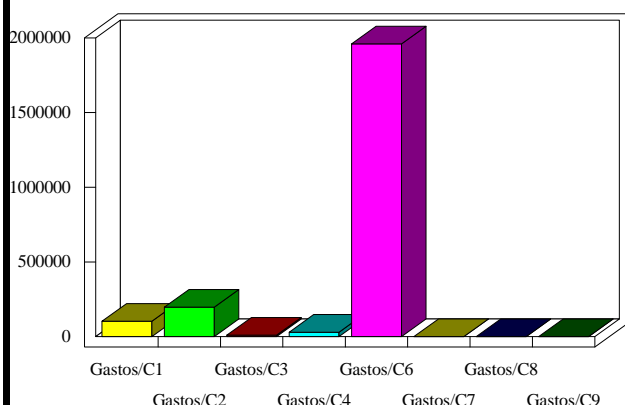

INDICADORES PRESUPUESTARIOS

Ahorro Bruto: 557.500,00

Indice Endeudamiento: 1,13%

Ahorro Neto: 547.500,00

Inversiones realizadas/hb.: 2.287,05