

DATOS ECONÓMICOS DE LAS ENTIDADES LOCALES DE LA RIOJA

Entidad Local: Ojacastro

Nº habitantes: 210

PRESUPUESTO INICIAL DEL EJERCICIO 2007

GASTOS

CAPÍTULOS	CRÉDITOS	(%)
I. Personal	30.910,00	6,84%
II. Bienes corrientes	108.700,00	24,05%
III. Financieros	0,00	0,00%
IV. Transf. Corrientes	11.390,00	2,52%
TOTAL OP. CORR.	151.000,00	33,41%
VI. Inver. Reales	301.000,00	66,59%
VII. Transf. de Capital	0,00	0,00%
VIII. Activos Fros.	0,00	0,00%
IX. Pasivos Fros.	0,00	0,00%
TOTAL OP.CAPITAL	301.000,00	66,59%
TOTAL GASTOS	452.000,00	100,00%

INGRESOS

CAPÍTULOS	PREVISIONES	(%)
I. Impuestos Directos	41.400,00	9,16%
II. Imp. Indirectos	35.000,00	7,74%
III. Tasas y otros Ingr.	24.900,00	5,51%
IV. Transf. Corrientes	44.100,00	9,76%
V. Ingr. Patrimoniales	105.400,00	23,32%
TOTAL OP. CORR.	250.800,00	55,49%
VI. Enaj. Inv. Reales	0,00	0,00%
VII. Transf. de Capital	201.200,00	44,51%
VIII. Activos Fros.	0,00	0,00%
IX. Pasivos Fros.	0,00	0,00%
TOTAL OP.CAPITAL	201.200,00	44,51%
TOTAL INGRESOS	452.000,00	100,00%

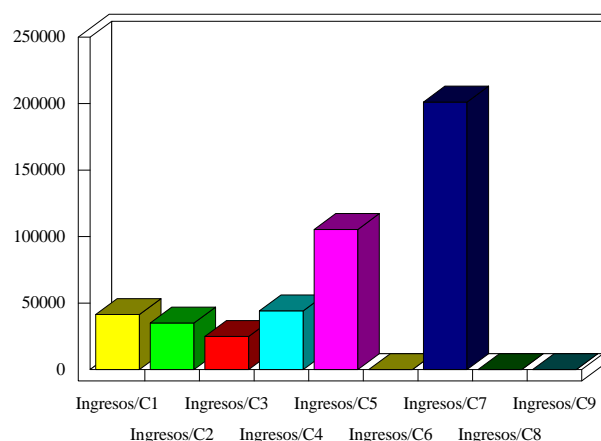
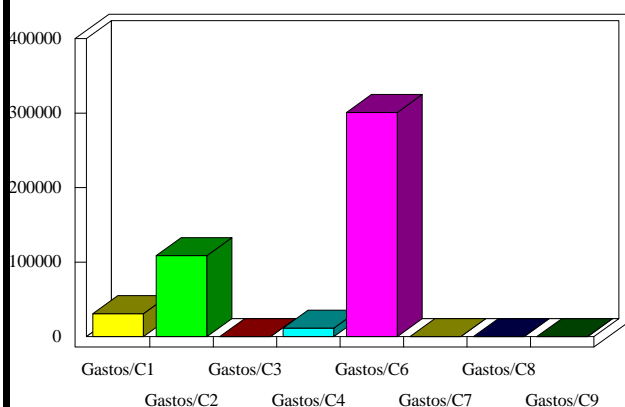

INDICADORES PRESUPUESTARIOS

Ahorro Bruto: 99.800,00

Indice Endeudamiento: 0,00%

Ahorro Neto: 99.800,00

Inversiones realizadas/hb.: 1.433,33