

DATOS ECONÓMICOS DE LAS ENTIDADES LOCALES DE LA RIOJA

Entidad Local: Munilla

Nº habitantes: 122

PRESUPUESTO INICIAL DEL EJERCICIO 2007

GASTOS

CAPÍTULOS	CRÉDITOS	(%)
I. Personal	25.900,00	4,96%
II. Bienes corrientes	101.600,00	19,46%
III. Financieros	300,00	0,06%
IV. Transf. Corrientes	39.400,00	7,55%
TOTAL OP. CORR.	167.200,00	32,02%
VI. Inver. Reales	354.940,30	67,98%
VII. Transf. de Capital	0,00	0,00%
VIII. Activos Fros.	0,00	0,00%
IX. Pasivos Fros.	0,00	0,00%
TOTAL OP.CAPITAL	354.940,30	67,98%
TOTAL GASTOS	522.140,30	100,00%

INGRESOS

CAPÍTULOS	PREVISIONES	(%)
I. Impuestos Directos	96.600,00	18,50%
II. Imp. Indirectos	10.000,00	1,92%
III. Tasas y otros Ingr.	28.000,00	5,36%
IV. Transf. Corrientes	30.800,00	5,90%
V. Ingr. Patrimoniales	123.000,00	23,56%
TOTAL OP. CORR.	288.400,00	55,23%
VI. Enaj. Inv. Reales	30.000,00	5,75%
VII. Transf. de Capital	203.740,30	39,02%
VIII. Activos Fros.	0,00	0,00%
IX. Pasivos Fros.	0,00	0,00%
TOTAL OP.CAPITAL	233.740,30	44,77%
TOTAL INGRESOS	522.140,30	100,00%

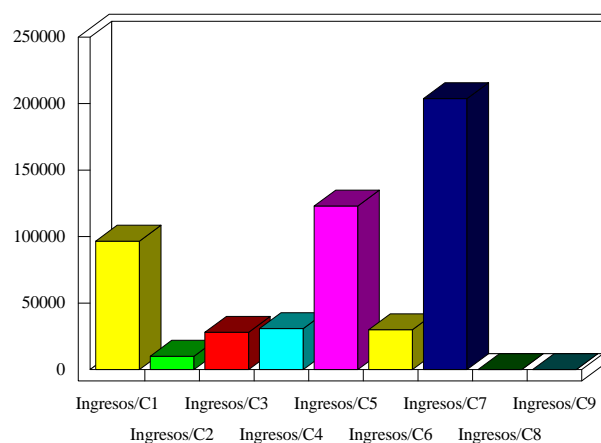
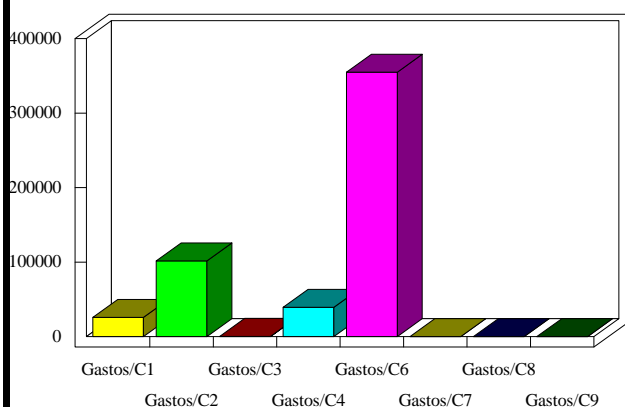

INDICADORES PRESUPUESTARIOS

Ahorro Bruto: 121.500,00

Indice Endeudamiento: 0,10%

Ahorro Neto: 121.200,00

Inversiones realizadas/hb.: 2.909,35