

DATOS ECONÓMICOS DE LAS ENTIDADES LOCALES DE LA RIOJA

Entidad Local: Medrano

Nº habitantes: 219

PRESUPUESTO INICIAL DEL EJERCICIO 2007

GASTOS

CAPÍTULOS	CRÉDITOS	(%)
I. Personal	58.765,00	12,25%
II. Bienes corrientes	177.355,00	36,98%
III. Financieros	940,00	0,20%
IV. Transf. Corrientes	13.380,00	2,79%
TOTAL OP. CORR.	250.440,00	52,22%
VI. Inver. Reales	229.180,00	47,78%
VII. Transf. de Capital	0,00	0,00%
VIII. Activos Fros.	0,00	0,00%
IX. Pasivos Fros.	0,00	0,00%
TOTAL OP.CAPITAL	229.180,00	47,78%
TOTAL GASTOS	479.620,00	100,00%

INGRESOS

CAPÍTULOS	PREVISIONES	(%)
I. Impuestos Directos	50.460,00	10,52%
II. Imp. Indirectos	151.360,00	31,56%
III. Tasas y otros Ingr.	77.730,00	16,21%
IV. Transf. Corrientes	57.495,00	11,99%
V. Ingr. Patrimoniales	3.475,00	0,72%
TOTAL OP. CORR.	340.520,00	71,00%
VI. Enaj. Inv. Reales	0,00	0,00%
VII. Transf. de Capital	139.100,00	29,00%
VIII. Activos Fros.	0,00	0,00%
IX. Pasivos Fros.	0,00	0,00%
TOTAL OP.CAPITAL	139.100,00	29,00%
TOTAL INGRESOS	479.620,00	100,00%

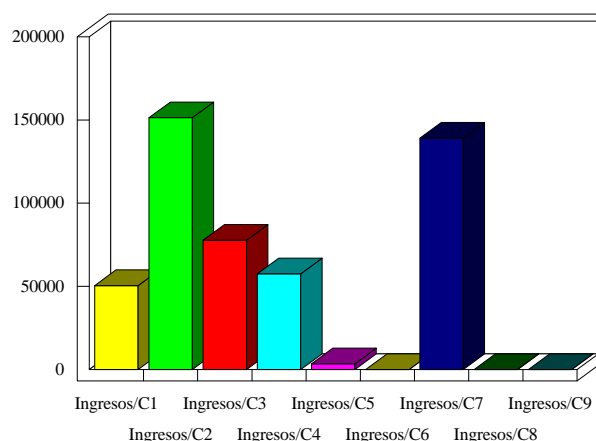
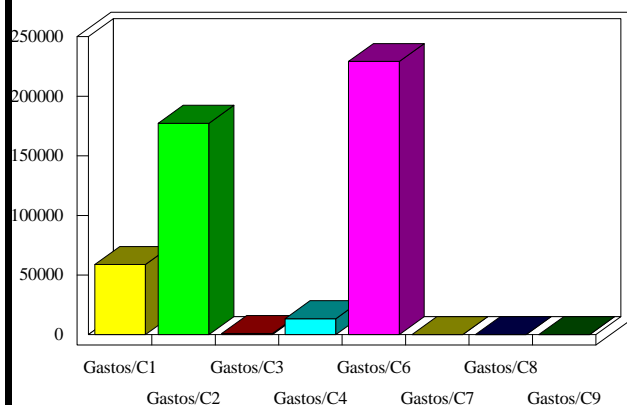

INDICADORES PRESUPUESTARIOS

Ahorro Bruto: 91.020,00

Indice Endeudamiento: 0,28%

Ahorro Neto: 90.080,00

Inversiones realizadas/hb.: 1.046,48