

# DATOS ECONÓMICOS DE LAS ENTIDADES LOCALES DE LA RIOJA

**Entidad Local: Lumberras**

**Nº habitantes: 164**

## PRESUPUESTO INICIAL DEL EJERCICIO 2007

### GASTOS

CAPÍTULOS	CRÉDITOS	(%)
I. Personal	68.600,00	5,95%
II. Bienes corrientes	320.000,00	27,77%
III. Financieros	5.500,00	0,48%
IV. Transf. Corrientes	50.000,00	4,34%
<b>TOTAL OP. CORR.</b>	<b>444.100,00</b>	<b>38,53%</b>
VI. Inver. Reales	669.426,00	58,08%
VII. Transf. de Capital	30000,00	2,60%
VIII. Activos Fros.	0,00	0,00%
IX. Pasivos Fros.	9.000,00	0,78%
<b>TOTAL OP.CAPITAL</b>	<b>708.426,00</b>	<b>61,47%</b>
<b>TOTAL GASTOS</b>	<b>1.152.526,00</b>	<b>100,00%</b>

### INGRESOS

CAPÍTULOS	PREVISIONES	(%)
I. Impuestos Directos	275.000,00	23,86%
II. Imp. Indirectos	11.000,00	0,95%
III. Tasas y otros Ingr.	105.000,00	9,11%
IV. Transf. Corrientes	135.000,00	11,71%
V. Ingr. Patrimoniales	250.000,00	21,69%
<b>TOTAL OP. CORR.</b>	<b>776.000,00</b>	<b>67,33%</b>
VI. Enaj. Inv. Reales	0,00	0,00%
VII. Transf. de Capital	367.526,00	31,89%
VIII. Activos Fros.	0,00	0,00%
IX. Pasivos Fros.	9.000,00	0,78%
<b>TOTAL OP.CAPITAL</b>	<b>376.526,00</b>	<b>32,67%</b>
<b>TOTAL INGRESOS</b>	<b>1.152.526,00</b>	<b>100,00%</b>

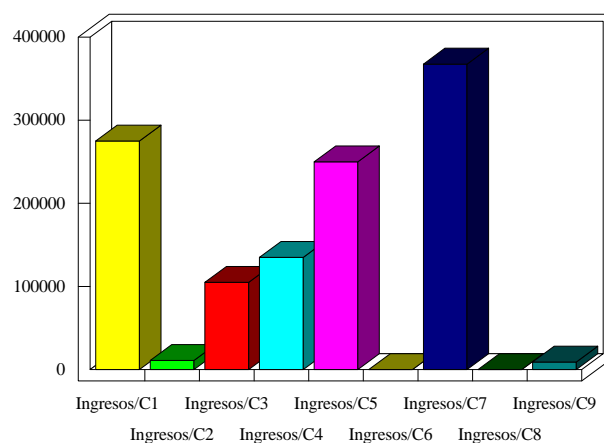
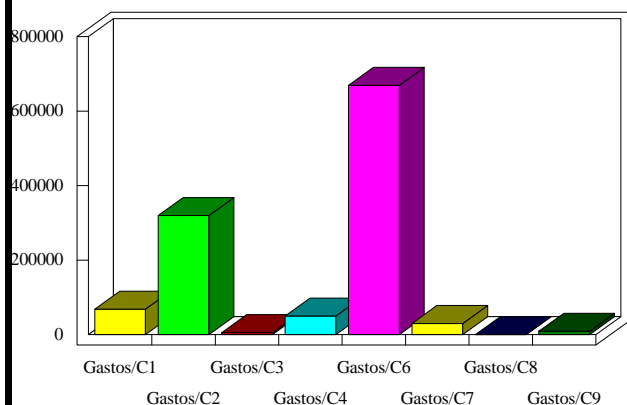

### INDICADORES PRESUPUESTARIOS

**Ahorro Bruto:** 337.400,00

**Indice Endeudamiento:** 1,87%

**Ahorro Neto:** 322.900,00

**Inversiones realizadas/hb.:** 4.081,87