

DATOS ECONÓMICOS DE LAS ENTIDADES LOCALES DE LA RIOJA

Entidad Local: Logroño

Nº habitantes: 145866

PRESUPUESTO INICIAL DEL EJERCICIO 2007

GASTOS

CAPÍTULOS	CRÉDITOS	(%)
I. Personal	40.175.000,00	22,79%
II. Bienes corrientes	50.079.000,00	28,41%
III. Financieros	2.219.000,00	1,26%
IV. Transf. Corrientes	10.936.000,00	6,20%
TOTAL OP. CORR.	103.409.000,00	58,67%
VI. Inver. Reales	51.301.000,00	29,10%
VII. Transf. de Capital	7407000,00	4,20%
VIII. Activos Fros.	1.000,00	0,00%
IX. Pasivos Fros.	14.152.000,00	8,03%
TOTAL OP.CAPITAL	72.861.000,00	41,33%
TOTAL GASTOS	176.270.000,00	100,00%

INGRESOS

CAPÍTULOS	PREVISIONES	(%)
I. Impuestos Directos	41.998.000,00	23,83%
II. Imp. Indirectos	10.900.600,00	6,18%
III. Tasas y otros Ingr.	32.668.000,00	18,53%
IV. Transf. Corrientes	30.625.900,00	17,37%
V. Ingr. Patrimoniales	2.461.200,00	1,40%
TOTAL OP. CORR.	118.653.700,00	67,31%
VI. Enaj. Inv. Reales	43.464.652,00	24,66%
VII. Transf. de Capital	40,00	0,00%
VIII. Activos Fros.	1.116.500,00	0,63%
IX. Pasivos Fros.	13.035.108,00	7,39%
TOTAL OP.CAPITAL	57.616.300,00	32,69%
TOTAL INGRESOS	176.270.000,00	100,00%

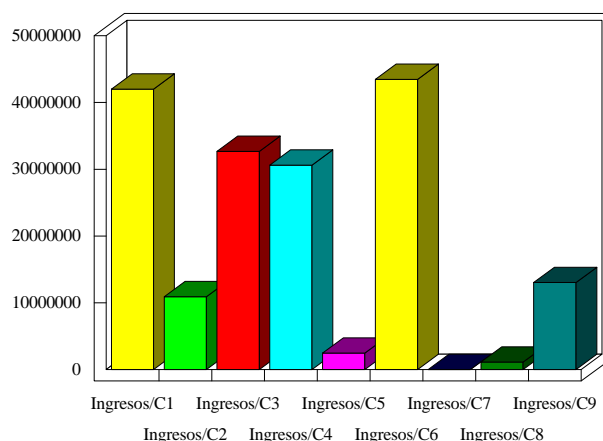
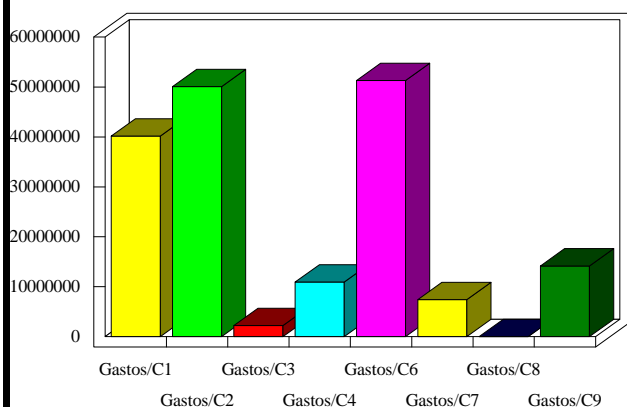

INDICADORES PRESUPUESTARIOS

Ahorro Bruto: 17.463.700,00

Indice Endeudamiento: 13,80%

Ahorro Neto: 1.092.700,00

Inversiones realizadas/hb.: 351,70