

DATOS ECONÓMICOS DE LAS ENTIDADES LOCALES DE LA RIOJA

Entidad Local: Ledesma de la Cogolla

Nº habitantes: 27

PRESUPUESTO INICIAL DEL EJERCICIO 2007

GASTOS

CAPÍTULOS	CRÉDITOS	(%)
I. Personal	13.849,00	8,66%
II. Bienes corrientes	40.000,00	25,02%
III. Financieros	0,00	0,00%
IV. Transf. Corrientes	0,00	0,00%
TOTAL OP. CORR.	53.849,00	33,69%
VI. Inver. Reales	106.000,00	66,31%
VII. Transf. de Capital	0,00	0,00%
VIII. Activos Fros.	0,00	0,00%
IX. Pasivos Fros.	0,00	0,00%
TOTAL OP.CAPITAL	106.000,00	66,31%
TOTAL GASTOS	159.849,00	100,00%

INGRESOS

CAPÍTULOS	PREVISIONES	(%)
I. Impuestos Directos	11.825,00	7,40%
II. Imp. Indirectos	4.000,00	2,50%
III. Tasas y otros Ingr.	12.100,00	7,57%
IV. Transf. Corrientes	49.000,00	30,65%
V. Ingr. Patrimoniales	27.600,00	17,27%
TOTAL OP. CORR.	104.525,00	65,39%
VI. Enaj. Inv. Reales	0,00	0,00%
VII. Transf. de Capital	55.324,00	34,61%
VIII. Activos Fros.	0,00	0,00%
IX. Pasivos Fros.	0,00	0,00%
TOTAL OP.CAPITAL	55.324,00	34,61%
TOTAL INGRESOS	159.849,00	100,00%

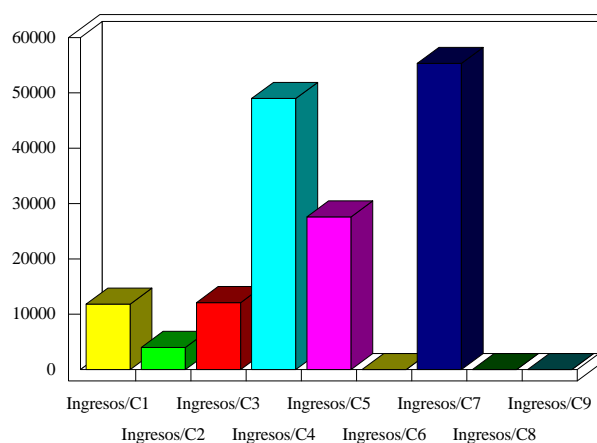
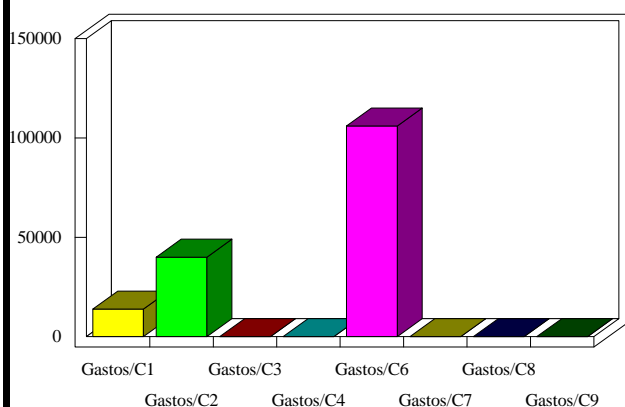

INDICADORES PRESUPUESTARIOS

Ahorro Bruto:	50.676,00	Indice Endeudamiento:	0,00%
Ahorro Neto:	50.676,00	Inversiones realizadas/hb.:	3.925,93