

DATOS ECONÓMICOS DE LAS ENTIDADES LOCALES DE LA RIOJA

Entidad Local: Herce

Nº habitantes: 383

PRESUPUESTO INICIAL DEL EJERCICIO 2007

GASTOS

CAPÍTULOS	CRÉDITOS	(%)
I. Personal	79.500,00	15,09%
II. Bienes corrientes	136.000,00	25,81%
III. Financieros	23.200,00	4,40%
IV. Transf. Corrientes	7.800,00	1,48%
TOTAL OP. CORR.	246.500,00	46,77%
VI. Inver. Reales	253.000,00	48,01%
VII. Transf. de Capital	0,00	0,00%
VIII. Activos Fros.	0,00	0,00%
IX. Pasivos Fros.	27.500,00	5,22%
TOTAL OP.CAPITAL	280.500,00	53,23%
TOTAL GASTOS	527.000,00	100,00%

INGRESOS

CAPÍTULOS	PREVISIONES	(%)
I. Impuestos Directos	74.500,00	11,60%
II. Imp. Indirectos	15.000,00	2,34%
III. Tasas y otros Ingr.	284.950,00	44,38%
IV. Transf. Corrientes	77.000,00	11,99%
V. Ingr. Patrimoniales	56.900,00	8,86%
TOTAL OP. CORR.	508.350,00	79,18%
VI. Enaj. Inv. Reales	0,00	0,00%
VII. Transf. de Capital	133.650,00	20,82%
VIII. Activos Fros.	0,00	0,00%
IX. Pasivos Fros.	0,00	0,00%
TOTAL OP.CAPITAL	133.650,00	20,82%
TOTAL INGRESOS	642.000,00	100,00%

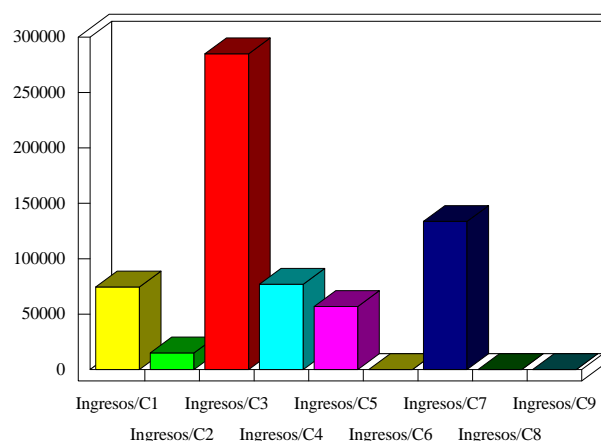
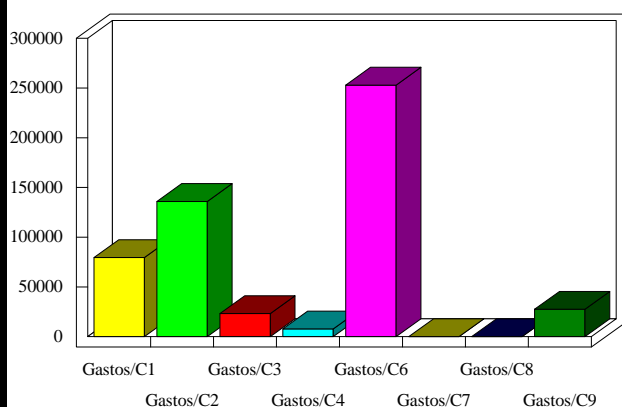

INDICADORES PRESUPUESTARIOS

Ahorro Bruto: 285.050,00

Indice Endeudamiento: 9,97%

Ahorro Neto: 234.350,00

Inversiones realizadas/hb.: 660,57