

DATOS ECONÓMICOS DE LAS ENTIDADES LOCALES DE LA RIOJA

Entidad Local: Entrena

Nº habitantes: 1391

PRESUPUESTO INICIAL DEL EJERCICIO 2007

GASTOS

CAPÍTULOS	CRÉDITOS	(%)
I. Personal	239.700,00	10,44%
II. Bienes corrientes	381.000,00	16,60%
III. Financieros	16.000,00	0,70%
IV. Transf. Corrientes	76.000,00	3,31%
TOTAL OP. CORR.	712.700,00	31,04%
VI. Inver. Reales	1.555.000,00	67,74%
VII. Transf. de Capital	2000,00	0,09%
VIII. Activos Fros.	0,00	0,00%
IX. Pasivos Fros.	26.000,00	1,13%
TOTAL OP.CAPITAL	1.583.000,00	68,96%
TOTAL GASTOS	2.295.700,00	100,00%

INGRESOS

CAPÍTULOS	PREVISIONES	(%)
I. Impuestos Directos	279.700,00	12,18%
II. Imp. Indirectos	200.000,00	8,71%
III. Tasas y otros Ingr.	657.000,00	28,62%
IV. Transf. Corrientes	215.000,00	9,37%
V. Ingr. Patrimoniales	45.000,00	1,96%
TOTAL OP. CORR.	1.396.700,00	60,84%
VI. Enaj. Inv. Reales	143.000,00	6,23%
VII. Transf. de Capital	306.000,00	13,33%
VIII. Activos Fros.	0,00	0,00%
IX. Pasivos Fros.	450.000,00	19,60%
TOTAL OP.CAPITAL	899.000,00	39,16%
TOTAL INGRESOS	2.295.700,00	100,00%

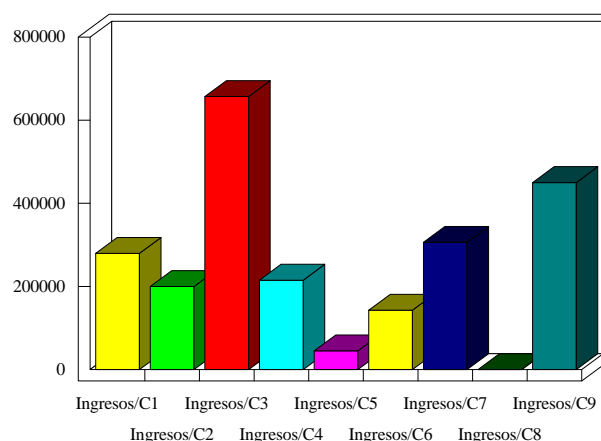
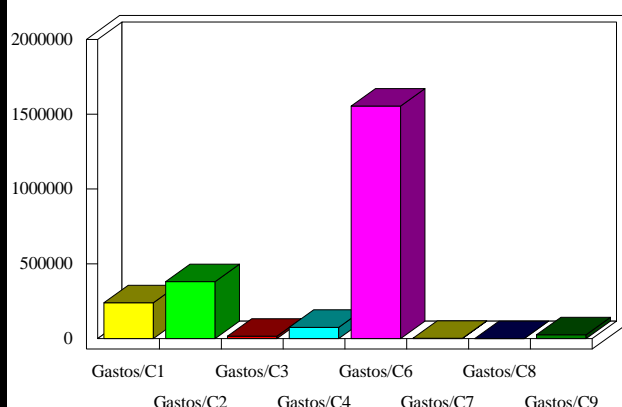

INDICADORES PRESUPUESTARIOS

Ahorro Bruto: 700.000,00

Indice Endeudamiento: 3,01%

Ahorro Neto: 658.000,00

Inversiones realizadas/hb.: 1.117,90