

DATOS ECONÓMICOS DE LAS ENTIDADES LOCALES DE LA RIOJA

Entidad Local: Cañas

Nº habitantes: 102

PRESUPUESTO INICIAL DEL EJERCICIO 2007

GASTOS

CAPÍTULOS	CRÉDITOS	(%)
I. Personal	5.200,00	5,77%
II. Bienes corrientes	40.350,00	44,81%
III. Financieros	0,00	0,00%
IV. Transf. Corrientes	7.500,00	8,33%
TOTAL OP. CORR.	53.050,00	58,91%
VI. Inver. Reales	37.000,00	41,09%
VII. Transf. de Capital	0,00	0,00%
VIII. Activos Fros.	0,00	0,00%
IX. Pasivos Fros.	0,00	0,00%
TOTAL OP.CAPITAL	37.000,00	41,09%
TOTAL GASTOS	90.050,00	100,00%

INGRESOS

CAPÍTULOS	PREVISIONES	(%)
I. Impuestos Directos	19.300,00	21,43%
II. Imp. Indirectos	5.000,00	5,55%
III. Tasas y otros Ingr.	13.200,00	14,66%
IV. Transf. Corrientes	24.400,00	27,10%
V. Ingr. Patrimoniales	4.100,00	4,55%
TOTAL OP. CORR.	66.000,00	73,29%
VI. Enaj. Inv. Reales	0,00	0,00%
VII. Transf. de Capital	24.050,00	26,71%
VIII. Activos Fros.	0,00	0,00%
IX. Pasivos Fros.	0,00	0,00%
TOTAL OP.CAPITAL	24.050,00	26,71%
TOTAL INGRESOS	90.050,00	100,00%

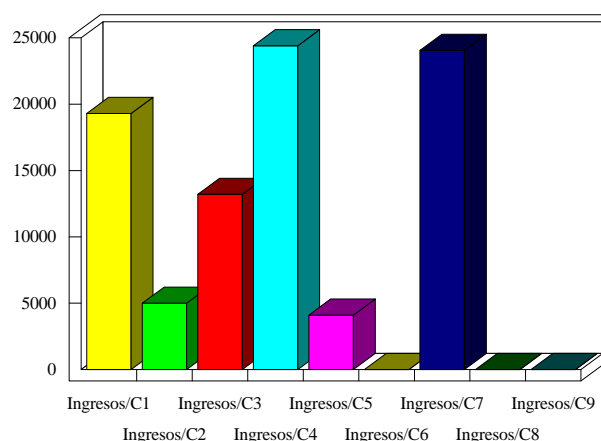
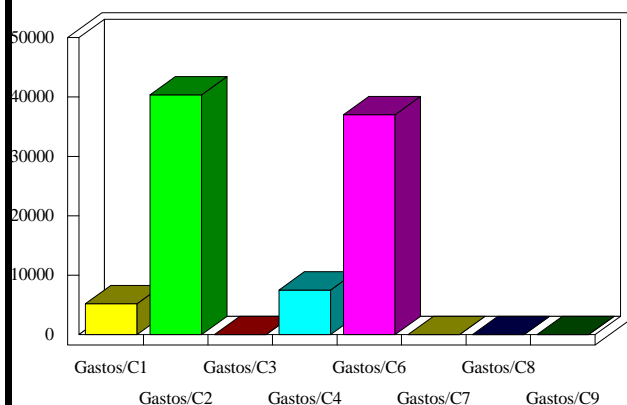

INDICADORES PRESUPUESTARIOS

Ahorro Bruto: 12.950,00

Indice Endeudamiento: 0,00%

Ahorro Neto: 12.950,00

Inversiones realizadas/hb.: 362,75