

DATOS ECONÓMICOS DE LAS ENTIDADES LOCALES DE LA RIOJA

Entidad Local: Camprovín

Nº habitantes: 193

PRESUPUESTO INICIAL DEL EJERCICIO 2007

GASTOS

CAPÍTULOS	CRÉDITOS	(%)
I. Personal	24.694,00	10,24%
II. Bienes corrientes	73.176,00	30,34%
III. Financieros	3.000,00	1,24%
IV. Transf. Corrientes	11.300,00	4,69%
TOTAL OP. CORR.	112.170,00	46,51%
VI. Inver. Reales	126.000,00	52,25%
VII. Transf. de Capital	0,00	0,00%
VIII. Activos Fros.	0,00	0,00%
IX. Pasivos Fros.	3.000,00	1,24%
TOTAL OP.CAPITAL	129.000,00	53,49%
TOTAL GASTOS	241.170,00	100,00%

INGRESOS

CAPÍTULOS	PREVISIONES	(%)
I. Impuestos Directos	51.000,00	21,15%
II. Imp. Indirectos	12.000,00	4,98%
III. Tasas y otros Ingr.	42.670,00	17,69%
IV. Transf. Corrientes	34.000,00	14,10%
V. Ingr. Patrimoniales	8.500,00	3,52%
TOTAL OP. CORR.	148.170,00	61,44%
VI. Enaj. Inv. Reales	3.000,00	1,24%
VII. Transf. de Capital	90.000,00	37,32%
VIII. Activos Fros.	0,00	0,00%
IX. Pasivos Fros.	0,00	0,00%
TOTAL OP.CAPITAL	93.000,00	38,56%
TOTAL INGRESOS	241.170,00	100,00%

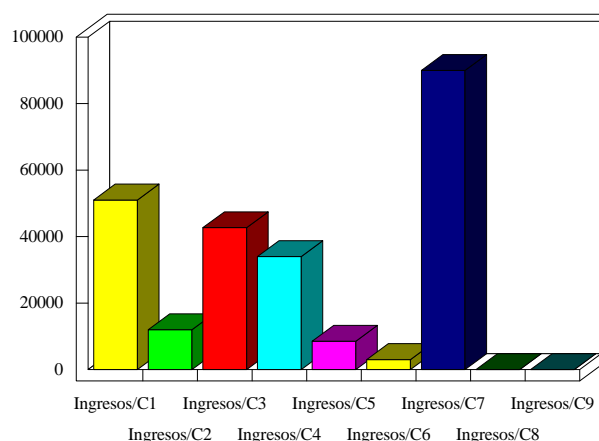
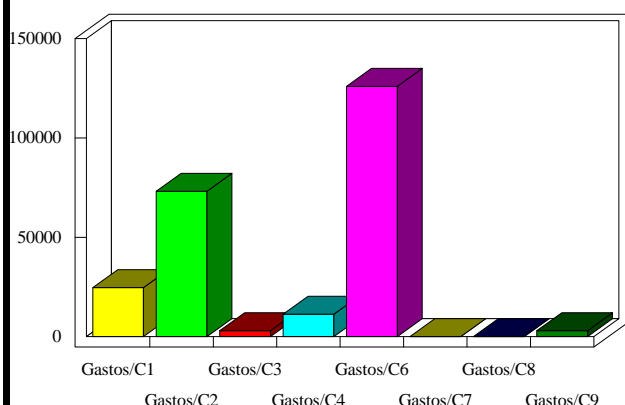

INDICADORES PRESUPUESTARIOS

Ahorro Bruto: 39.000,00

Indice Endeudamiento: 4,05%

Ahorro Neto: 33.000,00

Inversiones realizadas/hb.: 652,85