

DATOS ECONÓMICOS DE LAS ENTIDADES LOCALES DE LA RIOJA

Entidad Local: Alesanco

Nº habitantes: 478

PRESUPUESTO INICIAL DEL EJERCICIO 2007

GASTOS

CAPÍTULOS	CRÉDITOS	(%)
I. Personal	88.000,00	8,47%
II. Bienes corrientes	295.500,00	28,43%
III. Financieros	0,00	0,00%
IV. Transf. Corrientes	20.000,00	1,92%
TOTAL OP. CORR.	403.500,00	38,82%
VI. Inver. Reales	636.000,00	61,18%
VII. Transf. de Capital	0,00	0,00%
VIII. Activos Fros.	0,00	0,00%
IX. Pasivos Fros.	0,00	0,00%
TOTAL OP.CAPITAL	636.000,00	61,18%
TOTAL GASTOS	1.039.500,00	100,00%

INGRESOS

CAPÍTULOS	PREVISIONES	(%)
I. Impuestos Directos	137.500,00	13,23%
II. Imp. Indirectos	180.000,00	17,32%
III. Tasas y otros Ingr.	193.500,00	18,61%
IV. Transf. Corrientes	90.000,00	8,66%
V. Ingr. Patrimoniales	1.500,00	0,14%
TOTAL OP. CORR.	602.500,00	57,96%
VI. Enaj. Inv. Reales	7.000,00	0,67%
VII. Transf. de Capital	430.000,00	41,37%
VIII. Activos Fros.	0,00	0,00%
IX. Pasivos Fros.	0,00	0,00%
TOTAL OP.CAPITAL	437.000,00	42,04%
TOTAL INGRESOS	1.039.500,00	100,00%

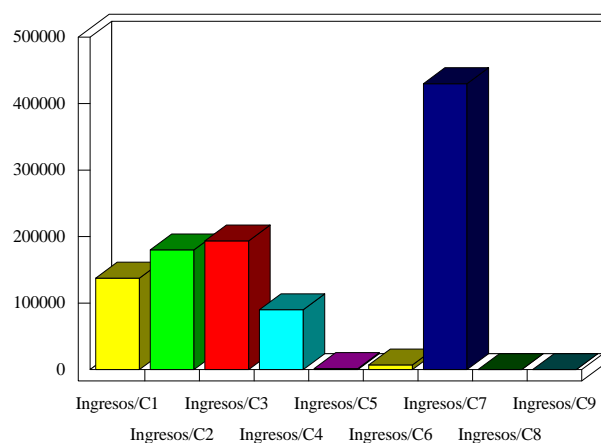
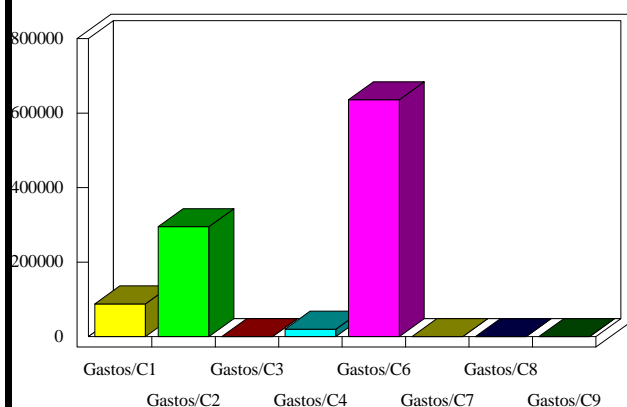

INDICADORES PRESUPUESTARIOS

Ahorro Bruto: 199.000,00

Indice Endeudamiento: 0,00%

Ahorro Neto: 199.000,00

Inversiones realizadas/hb.: 1.330,54