

DATOS ECONÓMICOS DE LAS ENTIDADES LOCALES DE LA RIOJA

Entidad Local: Villanueva de Cameros

Nº habitantes: 106

PRESUPUESTO INICIAL DEL EJERCICIO 2005

GASTOS

CAPÍTULOS	CRÉDITOS	(%)
I. Personal	17.000,00	3,77%
II. Bienes corrientes	229.000,00	50,78%
III. Financieros	0,00	0,00%
IV. Transf. Corrientes	35.000,00	7,76%
TOTAL OP. CORR.	281.000,00	62,31%
VI. Inver. Reales	150.000,00	33,26%
VII. Transf. de Capital	20000,00	4,43%
VIII. Activos Fros.	0,00	0,00%
IX. Pasivos Fros.	0,00	0,00%
TOTAL OP.CAPITAL	170.000,00	37,69%
TOTAL GASTOS	451.000,00	100,00%

INGRESOS

CAPÍTULOS	PREVISIONES	(%)
I. Impuestos Directos	35.000,00	7,76%
II. Imp. Indirectos	18.000,00	3,99%
III. Tasas y otros Ingr.	250.000,00	55,43%
IV. Transf. Corrientes	35.000,00	7,76%
V. Ingr. Patrimoniales	20.000,00	4,43%
TOTAL OP. CORR.	358.000,00	79,38%
VI. Enaj. Inv. Reales	3.000,00	0,67%
VII. Transf. de Capital	90.000,00	19,96%
VIII. Activos Fros.	0,00	0,00%
IX. Pasivos Fros.	0,00	0,00%
TOTAL OP.CAPITAL	93.000,00	20,62%
TOTAL INGRESOS	451.000,00	100,00%

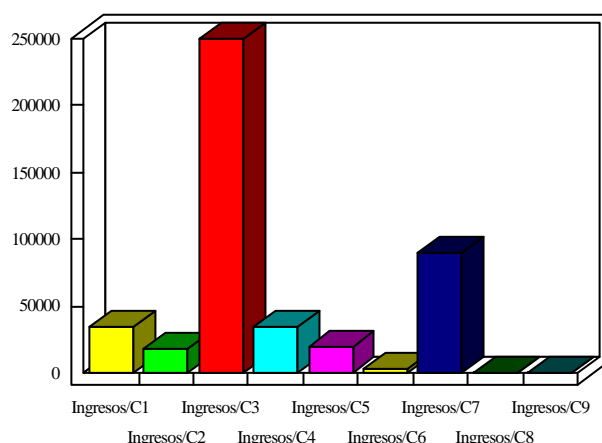
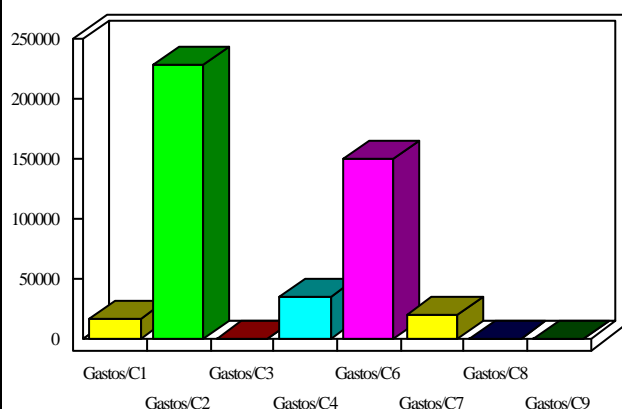

INDICADORES PRESUPUESTARIOS

Ahorro Bruto:	77.000,00
Ahorro Neto:	77.000,00

Indice Endeudamiento:	0,00%
Inversiones realizadas/hb.:	1.415,09