

# DATOS ECONÓMICOS DE LAS ENTIDADES LOCALES DE LA RIOJA

**Entidad Local: Sojuela**

**Nº habitantes: 106**

## PRESUPUESTO INICIAL DEL EJERCICIO 2005

### GASTOS

CAPÍTULOS	CRÉDITOS	(%)
I. Personal	26.560,00	2,98%
II. Bienes corrientes	129.800,00	14,56%
III. Financieros	940,00	0,11%
IV. Transf. Corrientes	35.300,00	3,96%
<b>TOTAL OP. CORR.</b>	<b>192.600,00</b>	<b>21,60%</b>
VI. Inver. Reales	659.000,00	73,91%
VII. Transf. de Capital	40000,00	4,49%
VIII. Activos Fros.	0,00	0,00%
IX. Pasivos Fros.	0,00	0,00%
<b>TOTAL OP.CAPITAL</b>	<b>699.000,00</b>	<b>78,40%</b>
<b>TOTAL GASTOS</b>	<b>891.600,00</b>	<b>100,00%</b>

### INGRESOS

CAPÍTULOS	PREVISIONES	(%)
I. Impuestos Directos	26.800,00	3,01%
II. Imp. Indirectos	434.000,00	48,68%
III. Tasas y otros Ingr.	160.550,00	18,01%
IV. Transf. Corrientes	20.000,00	2,24%
V. Ingr. Patrimoniales	13.650,00	1,53%
<b>TOTAL OP. CORR.</b>	<b>655.000,00</b>	<b>73,46%</b>
VI. Enaj. Inv. Reales	78.600,00	8,82%
VII. Transf. de Capital	158.000,00	17,72%
VIII. Activos Fros.	0,00	0,00%
IX. Pasivos Fros.	0,00	0,00%
<b>TOTAL OP.CAPITAL</b>	<b>236.600,00</b>	<b>26,54%</b>
<b>TOTAL INGRESOS</b>	<b>891.600,00</b>	<b>100,00%</b>

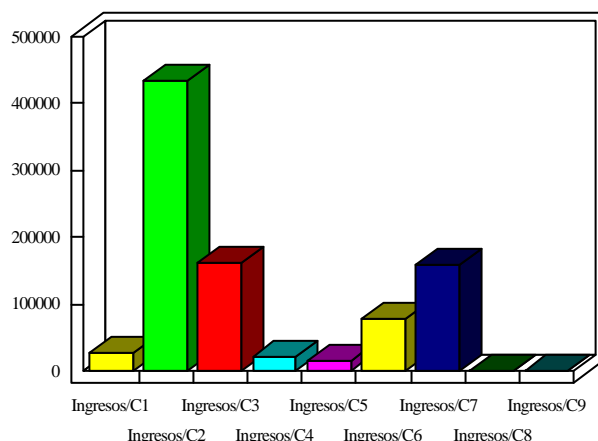
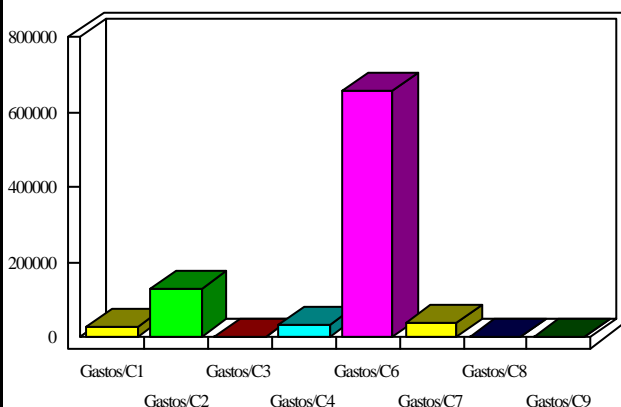

### INDICADORES PRESUPUESTARIOS

<b>Ahorro Bruto:</b>	<b>463.340,00</b>
<b>Ahorro Neto:</b>	<b>462.400,00</b>

<b>Indice Endeudamiento:</b>	<b>0,14%</b>
<b>Inversiones realizadas/hb.:</b>	<b>6.216,98</b>