

DATOS ECONÓMICOS DE LAS ENTIDADES LOCALES DE LA RIOJA

Entidad Local: Murillo de Río Leza

Nº habitantes: 1236

PRESUPUESTO INICIAL DEL EJERCICIO 2005

GASTOS

CAPÍTULOS	CRÉDITOS	(%)
I. Personal	270.000,00	10,00%
II. Bienes corrientes	419.500,00	15,54%
III. Financieros	9.500,00	0,35%
IV. Transf. Corrientes	37.000,00	1,37%
TOTAL OP. CORR.	736.000,00	27,26%
VI. Inver. Reales	1.890.100,00	70,00%
VII. Transf. de Capital	0,00	0,00%
VIII. Activos Fros.	0,00	0,00%
IX. Pasivos Fros.	74.000,00	2,74%
TOTAL OP.CAPITAL	1.964.100,00	72,74%
TOTAL GASTOS	2.700.100,00	100,00%

INGRESOS

CAPÍTULOS	PREVISIONES	(%)
I. Impuestos Directos	216.000,00	8,00%
II. Imp. Indirectos	80.000,00	2,96%
III. Tasas y otros Ingr.	329.625,00	12,21%
IV. Transf. Corrientes	299.000,00	11,07%
V. Ingr. Patrimoniales	12.300,00	0,46%
TOTAL OP. CORR.	936.925,00	34,70%
VI. Enaj. Inv. Reales	225.000,00	8,33%
VII. Transf. de Capital	928.175,00	34,38%
VIII. Activos Fros.	0,00	0,00%
IX. Pasivos Fros.	610.000,00	22,59%
TOTAL OP.CAPITAL	1.763.175,00	65,30%
TOTAL INGRESOS	2.700.100,00	100,00%

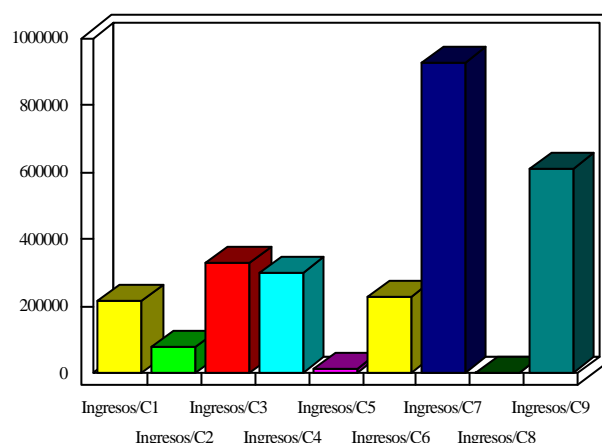
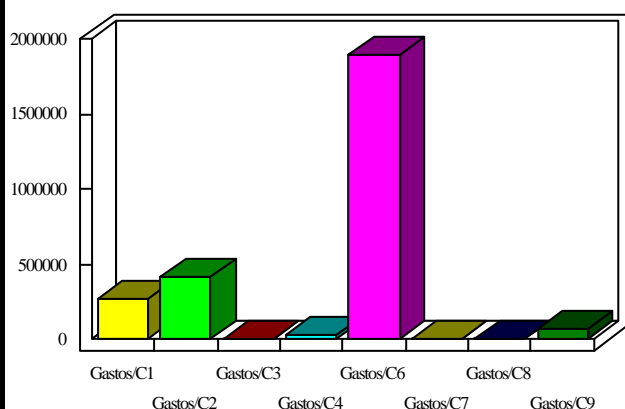

INDICADORES PRESUPUESTARIOS

Ahorro Bruto:	210.425,00	Indice Endeudamiento:	8,91%
Ahorro Neto:	126.925,00	Inversiones realizadas/hb.:	1.529,21