

DATOS ECONÓMICOS DE LAS ENTIDADES LOCALES DE LA RIOJA

Entidad Local: Lumberas

N° habitantes: 134

PRESUPUESTO INICIAL DEL EJERCICIO 2005

GASTOS

CAPÍTULOS	CRÉDITOS	(%)
I. Personal	45.000,00	4,61%
II. Bienes corrientes	317.500,00	32,55%
III. Financieros	5.000,00	0,51%
IV. Transf. Corrientes	48.000,00	4,92%
TOTAL OP. CORR.	415.500,00	42,59%
VI. Inver. Reales	405.000,00	41,52%
VII. Transf. de Capital	25000,00	2,56%
VIII. Activos Fros.	0,00	0,00%
IX. Pasivos Fros.	130.000,00	13,33%
TOTAL OP.CAPITAL	560.000,00	57,41%
TOTAL GASTOS	975.500,00	100,00%

INGRESOS

CAPÍTULOS	PREVISIONES	(%)
I. Impuestos Directos	168.000,00	17,22%
II. Imp. Indirectos	9.500,00	0,97%
III. Tasas y otros Ingr.	98.000,00	10,05%
IV. Transf. Corrientes	100.000,00	10,25%
V. Ingr. Patrimoniales	220.000,00	22,55%
TOTAL OP. CORR.	595.500,00	61,05%
VI. Enaj. Inv. Reales	0,00	0,00%
VII. Transf. de Capital	250.000,00	25,63%
VIII. Activos Fros.	0,00	0,00%
IX. Pasivos Fros.	130.000,00	13,33%
TOTAL OP.CAPITAL	380.000,00	38,95%
TOTAL INGRESOS	975.500,00	100,00%

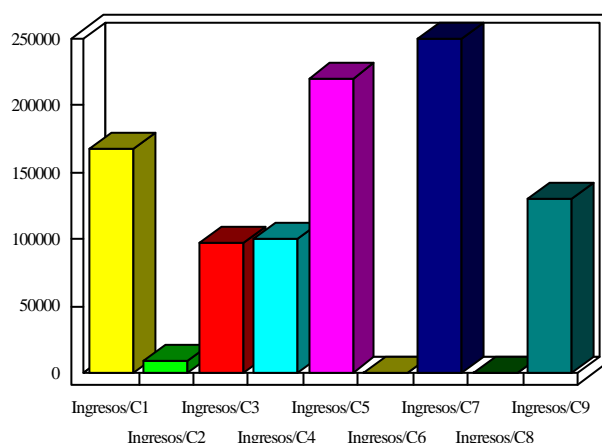
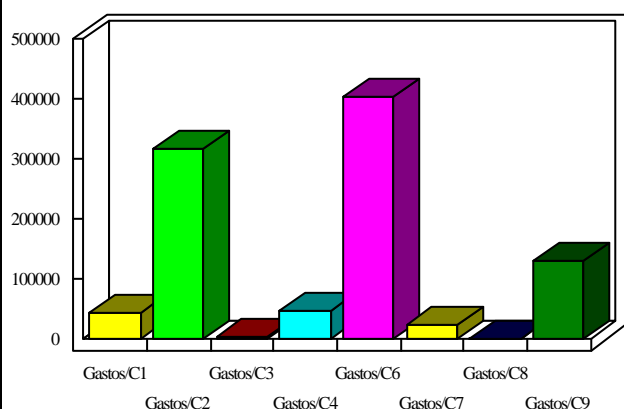

INDICADORES PRESUPUESTARIOS

Ahorro Bruto:	185.000,00
Ahorro Neto:	50.000,00

Indice Endeudamiento:	22,67%
Inversiones realizadas/hb.:	3.022,39